Correio da Manhã

Impresso em papel da casa NORDSKOG & C. — Christiania

Director -- EDMUNDO BITTENCOURT

Impresso em papel da casa P. PRIOUX & C. — PARIS

ANNO XIII—N. 5.580

Impresso nas machinas rotativas de MARINONI

RIO DE JANEIRO — SEXTA-FEIRA, 5 DE JUNHO DE 1914

Redacção—Rua do Ouvidor, 162

Telephones: Redacção, Norte 37 — Administração, Norte 3792

EXPEDIENTE

ASSIGNATURAS:

Anno. . . . . . . 30$000
Semestre. . . . 18$000

NOTA:—O prazo das assignaturas é contado desde a data da inscripção.

AVISO IMPORTANTE: — São unicos cobradores desta folha, nesta capital, os srs. Antonio Costa e João Borges, devidamente autorizados por procuração, que deverão exhibir ao effectuarem qualquer recebimento.

Os pagamentos que não forem feitos áquelles senhores ou á gerencia desta folha não terão valor.

Percorre o Estado do Rio, a serviço desta folha, o nosso representante Pedro Baptista da Silva.

Resolução louvavel

A crise da borracha não teve suas desastrosas consequencias limitadas á zona productora. Do Pará e do Amazonas foram até o Rio Grande do Sul. Este viu rareado o consumo do seu xarque porque aquelles dois Estados restringiram consideravelmente as suas compras. Tambem as fabricas de tecidos do sul e do centro do paiz têm seus *stocks* accumulados, porque pararam quasi completamente as remessas para aquellas regiões. Foi realmente uma calamidade para o Brasil a baixa simultanea de tantos dos seus productos.

O governo do Rio Grande do Sul, louvavelmente solicito com relação aos interesses reaes dos seus concidadãos, tomou a resolução de suspender o imposto de exportação do gado em pé para outros pontos do paiz e mesmo do estrangeiro. Foi o meio de favorecer a sua industria pecuaria, que estava soffrendo muito com as restricções de compras por parte das xarqueadas. Estes eram a isto obrigados porque não encontravam collocação para seus productos, como atraz dizemos. Os creadores não tinham, pois, a quem vender o gado. Era preciso dar-lhe mercados fóra do Rio Grande. Foi a que attendeu o governo do Estado, suspendendo o imposto de exportação. Foi uma medida de occasião, provisoria, mas que se impunha.

Com isto tambem lucra o paiz, porque o gado que sáe do Rio Grande para o estrangeiro é pago em ouro, que vem pesar em seu favor na balança do commercio. E' pequena por emquanto essa exportação para o exterior, mas ainda assim é uma exportação. E pode e deve ser o inicio de uma maior. O consumo de carne em todo o mundo cresce sempre, e em taes proporções que a offerta já não dá satisfatoriamente para a procura. Desde que os creadores riograndenses encontrarem, no exterior, bons preços pela sua producção, tratarão de melhoral-a na qualidade e no peso. Si ainda não tem o Rio Grande estabelecimentos modelares (Racking Homes) de preparo de carnes, seu gado pode ser consumido por estabelecimentos desses já existentes no Estado Oriental e na Argentina, em logares proximos da fronteira. E depois será o proprio Rio Grande quem terá desses estabelecimentos, e então todo o lucro do seu gado será por elle mesmo aproveitado.

Pode parecer que a resolução do governo do Rio Grande do Sul acarrete um grande desfalque nas rendas do Estado. Mas, a verdade é que o imposto de exportação era quasi prohibitivo, destinado a proteger as xarqueadas do Estado. Em taes condições, forçosamente pouca exportação de gado se faria. O rendimento do imposto suspenso era, pois, diminuto. Effectivamente perde pouco o Estado por esse lado, mas ganhará muito pelo maior desenvolvimento que vae ter a sua industria pastoril, a qual proporcionará aos cofres estaduaes outros rendimentos que compensem o imposto suspenso, que acabará por ficar abolido, de resto como deverá ser, num paiz bem organizado financeiramente, todo imposto de exportação. Alem disso, sem a suspensão do imposto o gado ficaria nas estancias desaproveitado. Nem o Estado, nem os criadores tiravam delle vantagens pecuniarias.

Applausos, portanto, merece a resolução do governo rio-grandense, que é talvez dos poucos no Brasil que não têm todo seu tempo e todas as suas cogitações absorvidas pela politica.

GIL VIDAL

Topicos & Noticias

O TEMPO

O dia de hontem transcorreu limpido, claro e ensolarado, um dia de muito brilho e de suaves tonalidades.

Temperatura nesta capital: minima, 23°,5, ás 3 horas da tarde; maxima, 26°,7, ás 9 horas da manhã.

HONTEM

Caixa de Conversão

A commissão nomeada pelo director [illegible] de Aguas Claras, procedeu á incineração de notas resgatadas e substituidas nos dias 1, 2 e 3 do corrente mez, e, hoje, na quantidade de 182.797 notas, no valor total de [illegible], foram incineradas nas fornalhas da Alfandega.

Libras 3.508-0-0, francos 1.010 e dollars 345.	
Libras [illegible], francos 3.020, marcos [illegible] e dollars 175.	
Ouro em deposito. . . .	157.024:305$615
Responsabilidade do Thesouro [illegible] dec. n. 8.342. . . .	19.219:[illegible]
Total.	196.[illegible]
Notas em circulação . . .	196.[illegible]
Moeda subsidiaria. . . .	[illegible]
Total.	196.[illegible]

Cambio

Praças	90 d/v.	á vista
Sobre Londres	16 1/64	15 57/64
" Paris.	$595	$601
" Hamburgo. . . .	$733	$742
" Italia.	—	$599
" Portugal (escudos).	—	2$050
" Nova York. . . .	—	3$194
" Buenos Aires (peso ouro). . . .	—	2$002
Libra esterlina em moeda	—	15$112
Ouro nacional em vales, por 1$000. . . .	—	1$687
Bancario.	16 1/8	16 1/16
Caixa matriz.	16 1/32	16 1/32

HOJE

• Na 1ª pagadoria do Thesouro pagam-se as seguintes folhas: Policia do Districto Federal (2ª parte), Laboratorio Nacional de Analyses e Hospedaria da ilha das Flores, Fiscaes de bancos, clubs e loterias, Instituto de Surdos-Mudos, Serviço de informações e Protecção aos Indios, Assistencia de Alienados, Escola Superior de Agricultura, Horta Florestal, Escola de Bellas Artes e Casa de Correcção, Instituto Benjamin Constant, Inspectoria de Obras contra as Seccas, Avulsas da Agricultura e da Justiça.

• Na Prefeitura Municipal pagam-se as folhas de vencimentos do mez findo, dos agentes fiscaes, Entreposto de S. Diogo, Asylo S. Francisco de Assis e Theatro Municipal.

A carne

Para a carne bovina posta á venda nos açougues desta capital, foi affixado pelos marchantes, no Entreposto de S. Diogo, o preço de $700.

Os retalhistas só deverão cobrar o maximo de $900.

A REPETIÇÃO DA HISTORIA

A historia é uma repetição, — lá disse o outro, num gesto de desanimo, depois de ter percorrido os seiscentos mil volumes de Cesar Cantu'.

Hoje, quanto mais se procura estudar a historia, mais se verifica que ella é como as arias dos realejos de cego, que são sempre as mesmas.

Ha tempos, numa celebre zona que dois Estados disputam, e que ainda não está decidido a qual delles pertence, surgiram uns caboclos valentes, que os jornaes, na pressa de tornar conhecidos em poucas palavras, denominaram os "fanaticos do Contestado". Os "fanaticos" eram prejudiciaes á ordem publica, porque tinham espingardas, alguma fome e muita audacia. Correndo ao appello de populações amedrontadas, o governo do Paraná enviou sobre os caboclos a sua força de policia, que embarcou em Curityba, no meio de festas, como o Vasco da Gama, ha muitos annos, embarcára em Lisboa, á procura das Indias. A força foi batida e o commandante morto.

Propensos á exaltação patriotica, deliberámos considerar os caboclos dignos de immediata e energica repulsa. Organizaram-se, então, expedições militares, com forças do Exercito federal, devidamente ajaezadas para a guerra.

A ultima dessas forças, depois de ter batido os rebeldes, abandonou o terreno das suas proezas e veiu cantar victoria mais perto dos nossos ouvidos. Mal acabamos, porem, de saudal-a como a heroica exterminadora dos caboclos, eis que estes surgem novamente, inspirando o mesmo pavor e reclamando nova força para novos combates.

Ora, os caboclos estão apparecendo e reapparecendo desde que fuzilaram o commandante da policia paranaense. Elles se convenceram de que a historia é mesmo uma coisa que se repete e metteram-se a fazer a historia...

Os governos dos Estados onde isso se dá, associados ao governo da União, com certeza enviarão outras tropas para exterminar os "fanaticos"; nós, na imprensa, nos cafés, e em toda parte, festejaremos essas tropas, que partirão para vencer, como têm vencido todas. E a historia é, assim, e cada vez mais, uma coisa que se repete...

Padrinho de um casamento ha poucos dias, o senador Tavares de Lyra, abraçando o afilhado, disse-lhe:

— Quanto ao meu presente, fica para dezembro, e fique certo que será coisa boa.

O afilhado viu nisto a promessa de um tabellionato, de que poderá dispôr o sr. Tavares de Lyra, como ministro da Justiça, que espera ser, do sr. Wenceslau Braz.

Tambem, em rodas politicas, se dizia hontem que, offerecida a pasta das Relações Exteriores ao sr. Olyntho de Magalhães, nosso ministro em Paris, este, muito agradecido á lembrança, pedirá com instancia ao presidente eleito que o dispensasse, e que desta recusa surgiria a idéa do sr. Miguel Calmon para occupar o Itamaraty.

Com o sr. Lyra na Justiça e o sr. Miguel Calmon na Viação, é quasi a resurreição do Jardim da Infancia, comquanto o sr. Lyra já hoje seja padre conscripto, o que faz presumir, pelo menos, a paternidade politica. E ja são oito annos que aquelle jardim floresceu. Já não tem cabellos brancos o sr. Carlos Peixoto, e mesmo na barbicha do sr. Darcy já não se descobrem alguns filetes brancos?

O presidente da Republica, acompanhado do general Vespasiano de Albuquerque e dos membros de sua casa militar, capitão de mar e guerra Jorge da Fonseca e tenente-coronel James Andrews, visitou hontem, pela manhã, as obras do novo forte em Copacabana.

S. ex. foi recebido ali pelo director das obras, coronel Eugenio Franco, e auxiliares, tendo, ao retirar-se, lhes manifestado a boa impressão colhida, tal o grão de adeantamento em que encontrou as alludidas obras.

De regresso, s. ex. recebeu, no salão de despachos, com elles conferenciando, os senadores Pinheiro Machado, sobre a situação da politica do paiz, e Hercilio Luz e Felippe Schmidt, a respeito da conhecida questão do territorio contestado entre Santa Catharina e Paraná.

Saindo para almoçar, s. ex. não mais compareceu ao salão dos despachos, tendo as pessoas que o procuraram, aliás em grande numero, sido recebidas por seu secretario.

O reconhecimento de um deputado por Pernambuco, cujo parecer desde o anno passado atravanca a ordem do dia da Camara, provocando discursos obstruccionistas e pareceres cavillosos em favor do candidato contestante, deu causa a que não houvesse sessão hontem.

Si a maioria da bancada de Pernambuco tem interesse em protelar a solução do caso, na esperança de alcançar mais alguns votos, muitos deputados da maioria tambem desejam que não se lhes arranque o pronunciamento já, pelo que negam numero, acompanhando os interessados no retardamento da votação do parecer.

Esse modo de agir tem despertado a curiosidade dos que acompanham de perto a nossa vida parlamentar e conhecem os segredos dos varios grupos que constituem a maioria e tambem a minoria, no que respeita a reconhecimento de poderes, considerados sempre casos politicos.

Ha, porem, no tocante ao caso de Pernambuco, uma particularidade nova. Emquanto o sr. Pinheiro defende o sr. Sergio de Magalhães, que contesta o diploma do sr. Gonçalves Maia, o sr. Wenceslão Braz advoga o direito deste ultimo, pugnando pela "honestidade da verificação".

Ora, o sr. Gonçalves Maia, segundo o parecer do sr. Candido Motta, que renunciou o logar na commissão de Poderes, indignado com a desfaçatez do voto em separado em favor do contestante, alcançou uma votação vinte vezes superior ao sr. Sergio de Magalhães.

E' para fazel-o entrar para a Camara, onde fará companhia honrosa ao sr. Tiburcio da Annunciação, que a maioria insiste por todos os meios e modos em tornar nulla a votação do sr. Maia.

A grande difficuldade encontrada não é a de reconhecer quem não foi eleito, mas sim a de depurar um candidato que tem por si o sr. Wenceslão Braz. Por isso, as surpresas que a votação da primeira conclusão vae offerecer serão interessantissimas, mesmo porque, pela indicação Peixoto-Josino, ella será feita pelo processo nominal, o que mais embaraça ainda os que, não pretendendo desgostar o sr. Pinheiro, não querem tambem desagradar ao sr. Wenceslão.

E' o caso daquelle francez, que dizia:

— *Entre les deux, mon cœur balance...*

Não houve hontem sessão na Camara, por falta de numero.

Responderam á chamada apenas 52 deputados.

O acto da commissão de Finanças da Camara, não permittindo que os deputados assistissem a uma de suas reuniões, porque o ministro da Fazenda tinha a fazer revelações sobre a nossa situação financeira, vae dar logar á apresentação, hoje, de uma indicação assim redigida:

Os deputados poderão exercer perante as commissões reunidas em sessões secretas todos os direitos que lhes são garantidos pelo artigo 75 do Regimento Interno. Sala das sessões, em junho de 1914. — Irineu Machado e outros.

Não nos parece merecedora de cuidados essa lembrança, — muito embora a sua approvação esteja assegurada pelas manifestações de deputados da maioria e da minoria, — tal é a clareza do Regimento, permittindo que elles tomem parte no debate travado nas reuniões secretas, apresentem documentos, dêem informações e até emendem os pareceres que são apresentados.

E', portanto, desnecessaria a indicação, por ter o Regimento previsto o caso.

A commissão exorbitou, e, reconhecendo ter saido das boas normas, por um *addendum* tão infeliz quanto a lembrança de tal prohibição, procurou na acta dos seus trabalhos disfarçar sua falta.

O protesto vibrante do sr. Irineu é bastante, pois, mesmo porque a apresentação dessa indicação parece significar que o direito que o Regimento dá aos deputados de assistirem ás reuniões secretas de seus delegados não é liquido, quando, em verdade, todas as desculpas do acto prepotente da commissão são sophismas insustentaveis.

A sessão do Senado limitou-se hontem ao discurso, que publicamos noutro logar, proferido pelo sr. Leopoldo de Bulhões na hora do expediente.

O sr. Sabino Barroso poz agora á prova a sua consciencia...

Como presidente da Camara, s. ex. tem direito a um conto de réis, mensalmente, para sua representação. Não lhe sendo possivel, por motivo de molestia, assumir o cargo, para o qual foi eleito por gregos e troyanos, s. ex. deixou de receber esse dinheiro.

A Recebedoria do Districto Federal arrecadou hontem 121:828$090 e desde o começo do mez, 462:696$173.

Em egual periodo do anno passado a renda attingiu a 426:322$326.

Em sua reunião de hontem, a commissão de Finanças do Senado deliberou solicitar informações ao governo, sobre a proposição da Camara dos Deputados, autorizando a abertura de creditos extraordinarios até a somma de 1.500:000$ (ouro), para despesas com a representação do Brasil na *Panamá International Pacific Exposition*, a effectuar-se em S. Francisco da California.

O relator já havia escripto o seu parecer que, segundo ouvimos, opinava pela rejeição do credito, sob o fundamento de não se tratar de materia urgente. Era, incontestavelmente, uma solução infeliz. Nem a crise que o paiz atravessa a justificaria. Tendo assumido o compromisso de nos fazer representar naquelle grande certamen e havendo o governo dos Estados Unidos nos concedido, por escolha nossa, o local para a installação do pavilhão brasileiro, a nossa ausencia daria a mais triste idéa da nossa maneira de proceder em assumpto de tanta delicadeza.

Dir-se-ia que somos um povo sem a comprehensão das nossas responsabilidades internacionaes. Além da vergonha que, fatalmente, nos acarretaria tal fiasco, incorreriamos ainda numa lamentavel quebra de cortezia para com a grande nação amiga.

O sr. Frontin, em companhia de membros do Club de Engenharia e da directoria da S. Paulo Railway, visitou hontem as obras de duplicação das linhas na Serra do Mar.

Infelizmente, accentuaram-se muito, de hontem para hoje, em Nictheroy, os alarmantes boatos de que o governo do Estado, pela sua policia, pretende levar avante o assalto á mesa da Assembléa Legislativa.

O sr. Oliveira Botelho deve reflectir nas consequencias e na gravidade do attentado, tão criminoso seria a deposição da mesa da Assembléa, como a do seu proprio governo.

O cruzador-couraçado *Floriano* deve sair hoje do dique Guanabara, para onde entrará o *Tamandaré*.

CONFRONTOS

Não está isolado o Brasil, no continente sul-americano, a soffrer as consequencias de uma crise economica aterrorisadora. Não sabemos se consolará o espirito attribulado dos nossos commerciantes e financeiros o poder verificar que é exacto o proverbio que assegura que o mal de muitos consôlo é.

A Argentina tambem tem lutado com as consequencias de uma situação economica verdadeiramente má, mas incomparavelmente menos nociva do que aquella que tem affectado o Brasil.

No primeiro trimestre do anno corrente, as importações naquelle paiz importaram em 95.152:179 pesos, ouro, e as exportações em 121.949:116, do que resultou o saldo de .... 26.796:937 pesos, ouro, correspondente a 89:854 contos da nossa moeda. No mesmo periodo, o saldo das exportações sobre as importações brasileiras, foi apenas de 49:649 contos, cerca de metade dos saldos obtidos pelos argentinos.

Transportado para a nossa moeda o valor do intercambio commercial dos nossos vizinhos do Prata, e comparado com o nosso no mesmo periodo de tempo, temos o seguinte resultado:

	Importação Contos	Exportação Contos
Argentina . . .	285:553	391:348
Brasil.	187:368	237:018

Na bem notavel exportação argentina figuram em primeiro logar os productos de lavoura, com 59.699:987 pesos, ouro, e os gados com........ 58.478:080.

Os rendimentos das Alfandegas attingiram no primeiro trimestre a 21.094:222 pesos, ouro, ou sejam 62.866 contos da nossa moeda.

Emquanto que o Brasil teve no anno findo um grande *deficit* no intercambio commercial, a Argentina, desde 1905, a que se refere uma estatistica que temos presente, não tem tido senão saldos e todos sempre importantes. Relativamente á exportação de productos, si o primeiro trimestre do anno corrente accusou differença para menos, comparadamente com a do anno findo, todavia desde 1905 só foi excedida nos annos de 1909 e de 1913, o que é por demais lisongeiro para os nossos vizinhos.

Passemos das mercadorias para as especies metallicas. Para nós, infelizmente, o ouro entrado em especie tem sido em quantidade muito inferior, no anno corrente, á que tem sido exportada, operando-se essa saida em taes quantidades que annullados ficam os saldos resultantes das permutas de mercadorias, os quaes afinal se traduzem em *deficits* reaes e positivos.

Os nossos vizinhos do Prata têm sido bem mais felizes: para elles, as exportações do ouro têm representado annualmente, desde 1905, insignificante percentagem sobre as importações. Nos primeiros tres mezes de 1914, a Argentina recebeu 14:149:580 pesos, ouro, e exportou apenas..... 264:434 pesos, donde resultou o saldo de 13.885:146 pesos, ouro, correspondentes approximadamente a..... 2 795:192 libras esterlinas.

Sirvam estes confrontos de algarismos para nossa lição e aproveitamento. Mas sirva-nos tambem de lição o seguinte: emquanto, entre nós, as informações officiaes de tudo quanto respeita á vida publica do paiz andam atrazadissimas, arrastando-se morosamente, difficultando os estudos sobre a economia nacional, na Argentina andam todos esses serviços tão bem e tão perfeitamente organizados, que a imprensa de Buenos Aires póde dar á publicidade estatisticas interessantissimas, como aquella de que nos servimos para a organização deste artigo.

Não se pense que seja isso coisa de pequena monta: pelo menos, aquella presteza na organização das estatisticas prova que os governos daquella Republica sabem apreciar o valor e a significação dos algarismos, e a importancia que elles têm como elementos de orientação de quem faz a administração superior do paiz.

Si entre nós houvesse o cuidado de organizar a tempo serviços estatisticos; de se fazer a leitura dos algarismos e de se meditar sobre elles; de se verificar que na arte de governar não pode haver fantazias, mas tão sómente criterio pratico, baseado no rigor dos numeros, não teria de certo o Brasil chegado á situação em que se encontra.

A Argentina manda-nos exemplos que devem ser aproveitados, pois elles estão bem no numero daquelles que se impõem á nossa consideração e ás nossas modificações.

Não podemos sinão olhar com bons olhos certas iniciativas que trazem vantagens para a instrucção. Nesta categoria cremos poder ser comprehendido o requerimento que varios educadores dirigiram ao prefeito municipal, solicitando-lhe o edificio do Pedagogium, actualmente ás moscas, para estabelecimento de um instituto de ensino, pratico e theorico, sem subvenção de especie alguma.

O general Bento Ribeiro, até agora ha demonstrado particular interesse por essas questões do ensino. Bem avisado tem andado s. ex., assim procedendo.

Num paiz novo, como é o nosso, a instrucção e educação da mocidade representa, incontestavelmente, um dos pontos capitaes para qualquer administração honesta. Abordando este assumpto, o sr. Wenceslão Braz, presidente eleito da Republica, fez declarações que se recommendam pela sua clareza meridiana, no attinente ás necessidades do paiz.

Somos, effectivamente, um povo sem a aprendizagem profissional. De escolas só conhecemos aquellas em que se ensina o A B C e as outras onde se diplomam bachareis para encherem as repartições publicas.

Carecidos, como estamos, do ensino pratico, da systematisação profissional, justo se nos afigura que os poderes publicos estimulem as iniciativas particulares, desde que não tragam em seu bojo germens de futuras instituições parasitarias.

O inspector federal das estradas communicou ao ministro da Viação que, no dia 3 do corrente, foi inaugurado o trecho de 11k,416m, da estação de Gundá a Diamantina, ponto terminal da Estrada de Ferro de Curralinho a Diamantina.

Ao que dizem os telegrammas, o senador Lauro Sodré seguirá em breve para Belem do Pará, afim de tratar ali da organização de um partido, em que se fundam os elementos lauristas e coelhistas do Estado.

Não sabemos até que ponto póde ser verdadeira esta noticia. Mas seria de alto alcance para aquella terra a sua transformação em facto. Toda gente sabe que só devido á annuencia dessas duas correntes partidarias foi que o sr. Enéas Martins póde chegar ao cargo de governador do Pará, promettendo pacifical-o e tratar do seu desenvolvimento.

Da maneira como o sr. Enéas se está desempenhando desse duplo compromisso os factos dão publico testemunho. Uma vez no governo, o governador paraense tratou logo de ver si arranjava muito dinheiro no exterior. E como desse dinheiro apenas 300.000 libras entraram para os cofres estaduaes, porque em tempo os banqueiros comprehenderam a situação, o sr. Enéas deixou o Pará ir á matroca, atendo-se unica e simplesmente a gozar a vida, com todos os requintes de um diplomata da sua marca.

A sua acção de pacificador vae até ao cumulo de promover o empastellamento de jornaes opposicionistas. Ora, os lauristas e os coelhistas não podem ser indifferentes á perniciosa conducta de um tal homem. Devem combatel-o, e é por isso que necessitam mesmo de fazer fusão. Será com esse fim que essa se realizará?

Si o fôr, que lhes não doam as mãos nem lhes faltem recursos para dar combate ao governo que em tão má hora escolheram, para desconto de peccados.

Esteve hontem no gabinete do ministro da Viação, em conferencia com s. ex., o sr. Malcolm Arnald Robertson, encarregado dos negocios da Inglaterra.

O general Carlos de Mesquita, em telegramma que dirigiu ao ministro da Guerra, reiterou, com interesse, as promoções por bravura, aos postos immediatos; do capitão João de Mattos Costa, dos tenentes Menna Gonçalves e Zopyro Ourique, e dos sargentos Francisco Baptista de Vasconcellos, José Otilio da Rocha, ambos do 20° grupo de artilheria, do sargento ajudante do 54° de caçadores e de mais dois inferiores do 7° regimento de infanteria.

DR. A. MAC-DOWELL—Docente da Fac. de Medicina. Cons.: r. São José, 87. Res.: S. Clemente, 233, telep., 1.710, Sul.

Não é a primeira vez que fazemos sentir, a quem de direito, o pessimo serviço da distribuição de folhas e revistas estrangeiras que é feita pela secção dos *Colis*, na Alfandega. As queixas são diarias e partem, quasi sempre vehementes no proprio recinto daquella repartição, quando os interessados, após a perda de horas e horas, recebem... não os jornaes, mas a desagradavel nova de que vae ser encerrado o expediente. E no dia seguinte o trabalho é feito com tão irritante morosidade que nós outros, fornecidos pelas agencias, só conseguimos receber os jornaes com atrazos que só nos proporcionam prejuizos.

E as coisas vão e ameaçam ir assim, apezar da grita e dos clamores justissimos contra essa vergonhosa irregularidade.

Pingos & Respingos

— O sr. Nilo Peçanha foi recebido com grandes manifestações, discursos, banquetes, etc., em Sapucaia.

— Na Sapucaia! diz o sr. Sodré. Em compensação houve quem fosse festivamente recebido... em Vassouras.

Devia ser interessante ver juntas as duas manifestações: a de Vassouras na Sapucaia!

* * *

Foram roubados 250 contos de bordo do paquete "Brasil".

Não é tão grande a quebradeira
Pois, pelo menos, no alto mar,
Mostra o *Brasil*, desta maneira,
Que inda offerece á roubalheira
Alguma coisa que roubar...

* * *

A introducção das aguas de Cavambú, a bordo dos navios estrangeiros, que os jornaes commentam, é um triumpho da industria nacional.

Brevemente, quando fallarem em nosso paiz, os scientistas estrangeiros não mais se referirão ao páo Brasil, mas ao *pão d'agua mineral*...

* * *

Diz *A Rua*:

"A terra que o sr. Dantas Barreto governa é a região brasileira que mais consome o bacalháo."

— Velho habito que vem dos tempos do Rosa, — commentou o José Bezerra: o Dantas tem feito o que pode para acabar com o *bacalháo*.

* * *

A agencia do Correio, installada no Museu Commercial, funcciona apenas duas horas por dia.

Reclama-se do director dos Correios.

Sem razão; naquelle local uma tal agencia só pode servir como documentação historica.

* * *

Falliu a importante casa Vidinha & C.

(Telegramma do Pará)

Na terra da pororóca,
Tem sido a crise damninha:
Fallida a boa vidoca,
Abre fallencia a *Vidinha*.

* * *

"No inquerito aberto no Hospital Esp. Ha Redemptor foram ouvidos alguns loucos que nada disseram de aproveitavel."

Falta agora fazer a acareação dos loucos com as fantasmas apparecidos, para ver si o resultado é melhor...

Cyrano & C.

Novas perturbações no Sul

Os "fanaticos" preparam-se para novas investidas

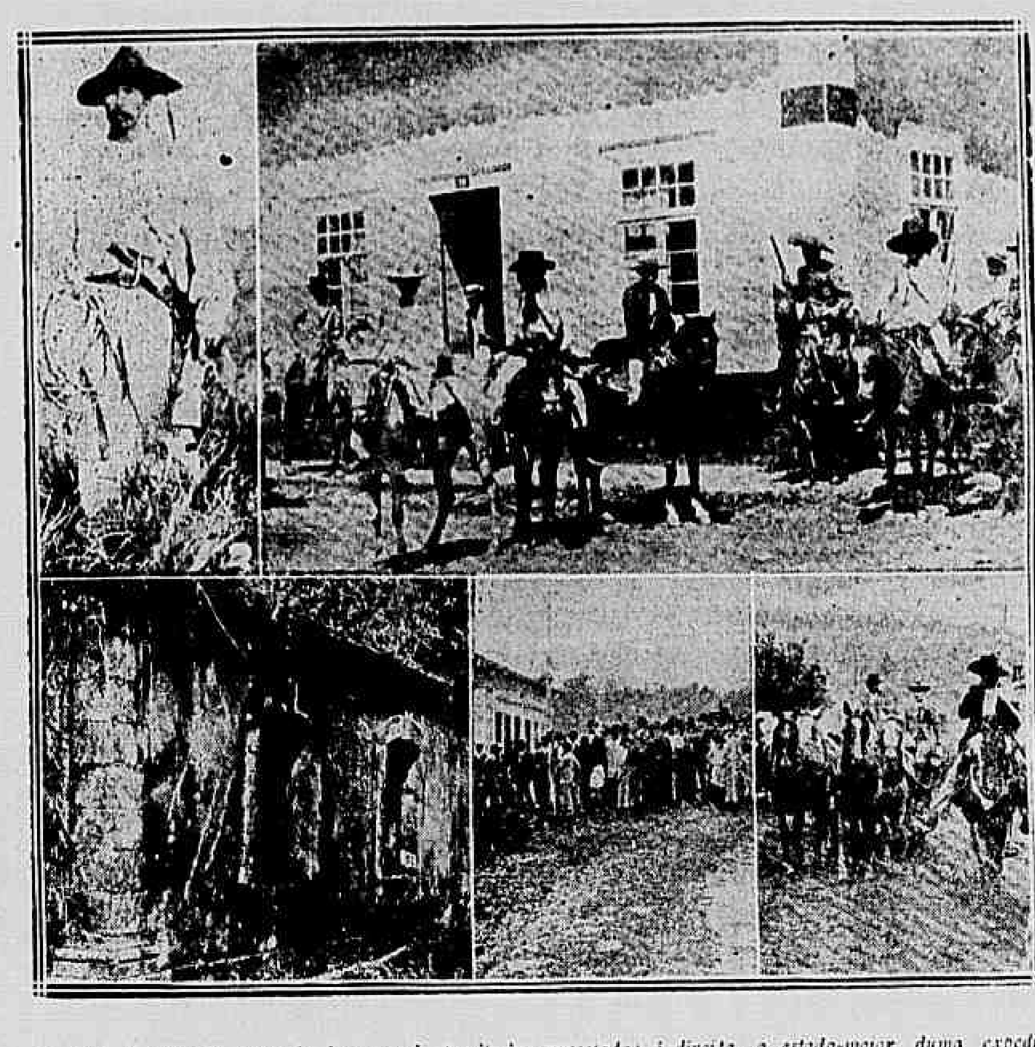

Ao alto, á esquerda, typo de jagunço do territorio contestado; á direita, o estado-maior duma expedição jagunça.

Em baixo, á esquerda, casa incendiada pelos jagunços; no meio, o povo agglomerado, numa cidade do interior, assistindo á passagem das tropas federaes; á direita, uma expedição jagunça em marcha.

A representação de Santa Catharina no Congresso e os ministros do Interior e da Guerra receberam hontem um extenso telegramma do governador de Santa Catharina, communicando-lhes terem os bandoleiros do Contestado constituido novos reductos na garganta de Tamandaré e na serra dos Vieiras.

O sr. Vidal Ramos confessa-se alarmado e impotente para reprimir os bandidos, em numero de 4.000, segundo affirma, por isso mesmo que pede o auxilio da força federal, sem o que o municipio de Canoinhas será fatalmente saqueado. Sobre esse municipio avançam já os chamados fanaticos.

Conclue-se desses despachos do governador catharinense que não está de nenhum modo terminada a missão das forças federaes que ali acabam de operar, sob o commando do general Mesquita. Aquelle algarismo é sem duvida alguma exaggerado, desde que no encontro decisivo que com os jagunços teve a expedição Mesquita nem 2.000 homens foram vistos em armas.

Mas o que não deixa de ser verdadeiro é que só duzentos delles, mais ou menos, ficaram fóra de combate, entre mortos e feridos. O resto internou-se na floresta, e agora volta disposto a continuar nas depredações das localidades situadas naquelle territorio. O governo da União certamente enviará as forças que ali ainda se acham para proteger os municipios ameaçados.

Essas forças, entretanto, já não offerecem a efficiencia necessaria, uma vez que já estão bem reduzidas, em virtude de se terem alguns batalhões recolhido aos seus quarteis. Movimentar-se-ão depois, e tornarão ainda uma ou muitas vezes ao Contestado, reclamada que seja a sua collaboração na pacificação provisoria da zona conflagrada.

Mas por que não se cogita nas espheras governamentaes de liquidar de uma vez por todas, essa irritante questão dos facinoras do Sul?

*

Canoinhas é um municipio catharinense onde mal pode chegar a acção das autoridades do Estado. Assim mesmo, tudo tem sido feito para evitar ali os effeitos da anarchia que a questão de limites, entre Paraná e Santa Catharina, estabeleceu naquelles longinquos povoados. E foi exactamente ahi que explodiu, ultimamente, a sedição de fanatismo monarchico-religioso. Visto que ao Estado não competia, por si só, zelar pela efficiencia da ordem e da legalidade no municipio, em face da impetuosa mashorca dos fanaticos. Comprehendendo isso, a União enviou varios batalhões para lá. O que essas forças fizeram toda a gente conhece: bateram-se, heroicamente, contra um inimigo perigosamente valente e abnegado. Por fim, seguiu o sr. general Mesquita. O brioso militar agiu com muita coragem e energia. E, ha dias, apos combates terriveis, em que os jagunços catharinenses atacavam canhões e metralhadoras á ponta de faca, deu por finda a sua missão.

O acto do general Mesquita causou surpreza, pois que não constava siquer uma regular victoria dos seus soldados sobre os revolucionarios. E, agora, tudo se confirma. Os fanaticos estão mais fortes do que nunca! Formam novos reductos no Timbó e na Serra dos Vieiras, bem armados. Até então, elles não eram sinão uns quinhentos. E ninguem os venceu. Desta feita, mais irritados pelos combates ultimos, de 16, 17 e 18 de maio, ameaçam a villa catharinense de Canoinhas, onde se refugiam os que não querem adherir ao movimento. Canoinhas tem, para sua defesa, apenas 70 policiaes, desde que o general Mesquita abalou para União da Victoria com as suas tropas.

O sr. Vidal Ramos, governador do Estado, pede, por fim, urgentes providencias, solicitando o auxilio da força federal, sem o que o municipio será fatalmente saqueado.

Diplomacia

O sr. Alberto Gertsch, encarregado de negocios da Suissa, esteve hontem na Secretaria das Relações Exteriores.

Com o dr. Rivadavia Corrêa, ministro da Fazenda, conferenciou hontem reservadamente o dr. Norberto Ferreira, director da carteira cambial do Banco do Brasil.

Aquelle Ceará é positivamente uma terra de surpresas. Haja vista o que por lá está acontecendo com a imprensa. Nos dias tragicos da rebellião e do sitio, quando o general Setembrino de Carvalho enfeixava nas suas mãos poderes discricionarios, os jornaes [illegible] e desliziam o que bem vinha á penna dos seus redactores, sem que ninguem lhes pedisse contas do que publicavam.

Pois normaliza-se a situação, suspende-se o sitio e logo após se effectua a eleição do presidente do Estado. Plena paz constitucional. Justo nesse momento é que as folhas fieis ao partido decaido nada podem articular contra o governo. E' extravagante, não ha duvidar.

O sr. Moreira da Rocha já discursou na Camara, protestando contra isso. Que vá discursando. Deputado federal, gozando de immunidades, a coberto de ataques dos famosos "romeiros" do padre Cicero transformados em soldados da policia cearense, a sua palavra pode ser ouvida e tolerada.

Já o mesmo não succede com os jornalistas d'*A Palavra* e da *Folha do Povo*, obrigados a exercer dentro nas normas do situacionismo daquella terra. O exemplo do sr. Enéas Martins cria imitadores. Foi assim que o seu chefe de policia conseguiu arrollar o *Imparcial*, de Belem.

Por actos de hontem, do Ministerio da Viação, foram promovidos, na administração dos Correios do Rio Grande do Sul:

A chefe de secção, o 1° official Enrico de Freitas;

a 1° official, o 2° Carlos Pedro da Silva;

a 2° official, o 3° Theotonio Pinheiro de Freitas; e

a 3° official, o amanuense Waldemar Sayão Lobato.

PAPAGAIO PROVEM ESTA deliciosa manteiga

O dr. Rivadavia Corrêa, titular da pasta da Fazenda, respondendo ao officio do 1° secretario da Camara dos Deputados, pedindo informações acerca da abertura do credito especial de 149:723$155, de que trata a mensagem presidencial remettida á Camara, e destinado a occorrer ao pagamento de despesas com a desapropriação da Quinta da Boa Vista, declarou-lhe que o referido credito não mais se torna necessario, visto ter sido a alludida Quinta entregue á Prefeitura do Districto Federal, para logradouro publico, com todas as suas bemfeitorias e accessorios, ficando a mesma Prefeitura obrigada a todas as indemnizações que forem precisas.

O ministro da Fazenda, tendo presente o requerimento de C. H. Waller & C., pedindo permissão para disporem livremente, sem pagamento dos respectivos direitos, do material necessario ás obras do porto do Rio de Janeiro, resolveu dar ao mesmo o seguinte despacho:

"Indeferido. Sómente mediante pagamento dos direitos aduaneiros, calculados sobre a avaliação feita pela Alfandega, poderão dispor livremente do material de que se trata."

A ESCOLA AGRICOLA DA BAHIA

Segundo se affirmou da tribuna da Camara, o governador da Bahia remetteu ao presidente da Republica um officio, em que desenvolve ponderações e argumentos do maior alcance para demonstrar que o fechamento da Escola Agricola da Bahia deve ser revogado. Acrescenta ainda o sr. Seabra que, não annuindo o governo federal ás suas solicitações, está disposto a utilizar-se da reversão, de que trata uma clausula do accordo, em virtude do qual a União avocou a propriedade e manutenção daquelle estabelecimento de ensino agronomico.

Não é possivel suppôr si a questão se liquidará com o restabelecimento dos cursos, promovido pelo proprio governo federal que os extinguiu, ou si com a effectividade dessa reversão da Escola ao dominio da administração estadual. Mas a propria natureza do caso está a indicar que o caminho a seguir é o contido na primeira dessas hypotheses.

O sr. Edwiges de Queiroz ainda não explicou sufficientemente as razões, segundo as quaes agiu nessa emergencia administrativa. As do decreto suspensivo do estabelecimento são tudo quanto ha de menos logico e subsistente, como já tivemos occasião de demonstrar. Nessas circumstancias, um intuito secreto inspirou a sua attitude. Não é difficil encontral-o nas controversias politicas do momento.

Junto ao Centro trabalham activamente os adversarios do sr. Seabra, chefiados pelo conselheiro Luiz Vianna, e, como é necessario castigar o governador bahiano pelo crime de ter elle promovido e conseguido a expulsão do sr. Vianna do partido situacionista daquella terra, esse não perde ensejos de hostilizal-o. Para isso são utilizados todos os processos, ainda que a sua maioria não fira precisamente o sr. Seabra, mas o bom nome e os legitimos interesses do Estado.

Um bello dia, aqui explodiu a noticia de que em S. Salvador grassava uma virulenta epidemia de febre amarella. Averiguou-se depois que o mal não apresentava o caracter epidemico que lhe emprestavam. Mas já o sr. Seabra havia passado horas amargas com se ver atacado e com receber informações seguras de que as companhias de transatlanticos estavam dispostas a supprimir as escalas dos seus navios pelo porto da capital bahiana. Houve até uma reunião de consules, na qual se tratou de escolher a attitude a assumirem elles perante as circumstancias. Pois tudo isso foi obra exclusiva da politicagem.

Liquidado esse caso da febre amarella, surge o escandaloso negocio do emprestimo municipal: assoalhou-se logo que o sr. Seabra era connivente na maroteira, quando o certo era que elle havia até pedido a amigos seus que renunciassem a mandatos de deputados estaduaes e se investissem das suas funcções de conselheiros para darem o numero necessario ás reuniões do Conselho, em que se devia apurar a patifaria. A esse baixo espirito de politicagem é que deveu a Bahia a extincção da Escola de S. Francisco: a mesma perniciosa influencia se fez sentir na execução desse acto de administração, mais lá que prejudicial ao progresso do Estado.

E' incrivel que, reconhecendo que assim é, o governo federal não volte atrás da sua decisão. Chegámos a um momento, em que muitos politicos comprehendem ser necessario sacrificar paixões e caprichos pessoaes á causa commum do reerguimento do Brasil. Pelo menos é isso o que affirma o os propugnadores da grande operação de credito em perspectiva, quando procuram captar as boas graças da opposição parlamentar.

Ora, o interesse do paiz não está sómente aqui na capital da Republica: manifesta-se egualmente no norte e no sul, e o restabelecimento do ensino de que se trata não reveste o exclusivo caracter regional. Por que, pois, não providenciar para a sua reabertura? Nada temos a vêr com as lutas politicas em ebulição na Bahia, e com tal intensidade, que vão até ao assassinio, como acaba de succeder num dos seus municipios. O que enxergamos no caso vertente é simplesmente o seu lado administrativo, que não deve ser encarado segundo os irreprimiveis odios anti-seabristas do conselheiro Luiz Vianna.

Afinal esse homem não é a Bahia, e esta é que está em causa.

ILEGÍVEL

POLITICA FLUMINENSE

A eleição senatorial

Os amigos do sr. Erico Coelho, em S. Pedro d'Aldeia, tiveram noticia de que houve ordem terminante para que se mesma federaes não se reunissem para a proxima eleição senatorial.

O sr. Erico Coelho é o unico candidato nessa eleição; teve a sua candidatura levantada pelo P. R. C. e terá tambem, em todo o Estado, os suffragios dos amigos do sr. Nilo.

Porque, pois, evitar a reunião das mesas?

Estará, por ventura, preparado contra o velho republicano um golpe de baixa politica, com o fim de, mais tarde, se apregoar, baseado no diminuto coefficiente da sua eleição, que sua, já não tem prestigio no seu Estado? Ou haverá ahi, por trás dos bastidores, um outro candidato do peito, que surja á ultima hora, como uma surpresa das urnas?

O tempo responderá.

REUNIÃO DE DEPUTADOS

Realizou-se hontem, ás 9 horas da noite, no palacio do Ingá, uma reunião secreta dos deputados estaduaes e federaes, que apoiam o governo do Estado, em que se tratou da successão presidencial.

O assumpto tratado foi o golpe á Mesa da Assembléa.

Para realizar essa reunião, o governo chamou, por telegramma urgente, todos os seus amigos.

Desde ante-hontem que estão sendo chamadas a Nictheroy as praças da Força Policial que estavam de reforço em varios destacamentos dos municipios do Estado.

ASSEMBLÉA LEGISLATIVA

Reuniu-se hontem, em sua primeira sessão preparatoria, a Assembléa Legislativa do Estado do Rio.

A sessão foi presidida pelo sr. João Guimarães, tendo como 1º secretario o sr. Raul Rego e 2º o sr. Constantino Monnerat.

A' hora regimental, procedida a chamada, responderam os srs. Francisco Marcondes, Benedicto Peixoto, Francisco Guimarães, Manoel Duarte, Mario Viana, Julião de Castro, Azevedo e Castro, Noel Baptista, Ney Fortuna, Leopoldino Filho, Henrique Nora, Alvaro Rocha e T. Leonil (16).

Communicaram achar-se promptos para os trabalhos os srs. Santos Abreu e Buarque Nazareth.

Não havendo expediente, foi suspensa a reunião, tendo o sr. presidente convocado outra para hoje.

E' provavel que hoje já compareça numero sufficiente para a installação da Assembléa.

REUNIÃO DE DEPUTADOS NO INGA'

Depois de uma reunião politica hontem effectuada no palacio do Ingá, em Nictheroy, os deputados fluminenses infra-inscriptos resolveram publicar a seguinte nota:

"Aos deputados á Assembléa Legislativa do Estado do Rio de Janeiro, abaixo assignados, constituindo a maioria absoluta da referida Assembléa, surprehendidos com a noticia corrente de que os trabalhos de que, requeridos ... de habeas-corpus, ... julgam de seu dever declarar que não se sentem constrangidos por parte de algum ... pelo governo federal e estadual.

Não contestam á mesa actual o direito de presidir as sessões preparatorias, na conformidade do artigo 12 do Regimento Interno.

Em contraposição, não desistem do direito que lhes assegura o artigo 15, paragrapho 2º, do mesmo Regimento, de eleger, como lhes compete, no dia da sessão de installação, nova mesá, que lhes inspire confiança.

Esse direito exercerão sem influencia ou imposição de poder estranho, que não cabe no caso, regulado como está pelo Regimento Interno, em dispositivos inequivocamente e sempre acatados, desde que o Estado se organizou politicamente, após a proclamação da Republica.

E' esse um caso de economia interna do Poder Legislativo do Estado que aos deputados e só a elles compete resolver exclusivamente, cumprindo sua lei interna.

Não se subordinarão em caso algum a presão do poder ... de mandato pretendida pelo mesa actual."

Nictheroy, 4 de junho de 1914. — Luiz Pinto de Lemos, Caldino do Valle Filho, Horacio Gomes Leite de Carvalho, Adilio da Silva Monteiro, Manoel Fernandes da Silveira, Oscar Leite Pinto, Octavio Ascoli, Joaquim Ribeiro de Avellar, Theodoro Figueira de Almeida, Octavio Simões Pires Condeixa, Samuel Nestor Madruga Costa, Luiz Teixeira Leonil, Roberto Baptista Pereira, Honorato Portella, Raphael Carvalho, Joaquim Barreto, João Norberto da Silva Freire, Saturnino Rockbauner, Alvaro Rocha Pereira da Silva, Teixeira Lima, Manoel Duarte, Americo Lassance, Sergio Pitta, Alvaro Diniz, João Sanches, Afranio de Albuquerque."

OS MELHORAMENTOS DO RIO CUYABA'

Cuyabá, 4. (Americana). — Brevemente serão reencetados os trabalhos de melhoramentos do rio Cuyabá, devendo descer hoje, o material e o pessoal destinado ao serviço de conclusão da passagem da bocca do rio Guatós.

Cuyabá, 4. (Americana). — Até a presente época, os canaes dragados no rio Cuyabá tem mantido profundidade sufficiente para dar passagem ás embarcações, paquetes do Lloyd e outros vapores que ainda aportam a esta capital, quando nos outros annos por esta época, os vapores não passavam em Curutuba, soffrendo os passageiros baldeações para vapores menores e chatas. Esse facto demonstra o acerto das medidas postas em pratica pelo actual governo, no sentido de melhorar as condições de navegabilidade do rio Cuyabá.

Não lamenteis, senhoras, a maravilhosa virtude da legendaria Fonte de Juventa, porque os seus effeitos vós os encontrareis empregando assiduamente o CREME SIMON que faz desapparecer as rugas, vermelhidões, acnéas, tornando a epiderme sã e limpa, em uma palavra — conserva a belleza da pelle.

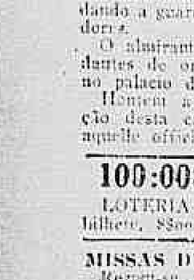

Juntando-se ao CREME e PO' DE ARROZ e o SABÃO SIMON tereis sempre uma linda côr de rosas.

Mas, desconfiem das imitações e das contrafacções que produziriam effeitos inteiramente oppostos.

O ALMIRANTE HUET BACELLAR CHEGA A FORTALEZA

Fortaleza, 4. (Americana). — Chegou, hontem a esta capital, a bordo do paquete "Rio de Janeiro", o almirante Huet Bacellar, que vem commandante das forças do governo para inspeccionar os estabelecimentos navaes do Norte. O almirante foi recebido no caes pelo governador e muitas outras autoridades.

Aguardava a guarda de honra o 48º de caçadores.

O almirante Bacellar e os seus ajudantes de ordens acham-se hospedados no palacio do governo.

Hoje é officialidade da guarnição offerecerá um almoço áquelle official superior da Armada.

100:000$ — Amanhã

LOTERIA FEDERAL — Preço do bilhete, 8$000.

MISSAS DE HOJE

Rezam-se as seguintes, por alma de: Carlos Ferreira da Silva, ás 9 1/2 horas, na egreja de S. Bento;

1º tenente Antonio Tiburcio Gomes Carneiro, ás 9 1/2 horas na egreja de S. Francisco de Paula;

Tribuina Motta de Oliveira, ás 9 horas, na egreja de S. Luiz, na rua Tavares Guerra, na Ponta do Caju;

Adelaide Rosa Loureiro, ás 9 1/2 horas, na egreja de Santa Rita;

Francisco Ferreira Terra, ás 9 horas, na egreja da Conceição, na rua General Camara;

Dr. Tiburcio de Souza, ás 6 1/2 e ás 9 horas, na Cathedral da cidade de Nictheroy;

Suzanna Brifoz Lemos, ás 9 1/2 horas, na egreja da Conceição, na rua do Rosario;

Carlos Ferreira da Silva, ás 9 1/2 horas, na egreja do S. Bento;

Alba Ferreira dos Santos, ás 9 horas, na egreja da rua Bergeca.

O conflicto yankee-mexicano

Commentarios do «Times» sobre a acção dos mediadores

Londres, 4. — O "Times" publica hoje um artigo commentando os ultimos telegrammas sobre os trabalhos da mediação do A. B. C. no conflicto entre os Estados Unidos e o Mexico.

Diz o referido orgão que as Republicas da America do Sul têm acompanhado com interesse, sympathia e orgulho os trabalhos dos mediadores, mas, por isso mesmo, será muito maior a sua contrariedade si porventura a acção ou inacção de um dos interessados impedir de levar a bom termo os esforços empregados pelo A. B. C. para restabelecer a paz.

Mexico, 4. — O general Blanquet, ministro da guerra, telegraphou aos commandantes das guarnições que estão em Tampico ordenando-lhes que effectuem o bloqueio do porto afim de evitar o desembarque de material de guerra para os rebeldes.

CORREDORES DA CAMARA

No corredor da esquerda:

— E o Carvalhal foi-se para Santos? Que é isso sr. José Bezerra?

— Elle ficou de voltar. Comprometteu-se, e convém absolutamente na sua palavra.

* * *

No corredor da direita:

— O Pinheiro Machado não sei por que espera que os deputados da oposição se deixem ficar em casa no dia da votação. Seja por que fôr o gaúcho velho conta com a victoria.

— Não, não creio nisso. Uma gauchada mais...

— Não crês? Pois não viste o Carvalhal, tão sizudo, tão circumspecto, tão liberal, tão rayuista, ter, neste momento, necessidade absoluta de dar uma chegada a Santos?

* * *

Foi coroada de completo exito a tarefa da commissão nomeada, por proposta do sr. José Tolentino, para solicitar do novo deputado por Goyaz, sr. Ayres da Silva, que deixasse em casa a sobrecasaca preta com que compareceu á Camara no dia do seu reconhecimento.

Já hontem o sr. Ayres da Silva vestia um elegante terno de roupa, cinzento.

* * *

Na sala do café:

— Mas, Raul, que idéa a tua de assignar o teu parecer sobre o emprestimo com o nome por extenso: — Raul Renato Cardoso de Mello?

— Para não ser confundido com outros Cardosos...

Em Paris, ha dias, um automovel atropelou um rapaz de 8 annos, Victor Mathé, que rompeu uma arteria, tendo uma grande hemorrhagia. O rapaz chegou ao hospital exangue, sendo os medicos de opinião que só a transfusão de sangue podia salval-o. O pae logo offereceu o seu sangue, que os cirurgiões fizeram passar de uma arteria para as veias do petiz. Foi inutil o sacrificio. A creança morreu no dia seguinte e o pae recolheu ao hospital em estado muito grave.

NICE Cigarros non plus ultra. Alta novidade, para 300 réis.

Foram depositados na Directoria Geral de Industria e Commercio, relatorios e outras peças concernentes ás seguintes invenções:

"Um novo diaphragma com som duplo" de Francisco de Oliveira Silva Lopes;

"Um novo acido organico "Protosan", e seus saes destinado a emprego therapeutico nas molestias parasitarias" de Astrogildo Machado;

"Um apparelho denominado Indicador Balança" destinado a marcar o peso da carga de carroças e vehiculos semelhantes, de Francisco de Paula Santiago;

"Um systema de boquilhas em blocos, na parte interna bocal, dos cigarros evitando a superproducção da saliva e do sarro, detendo-o, filtrando e resfriando a fumaça, denominado Boquilhas Sanitas", de Eduardo de Proença;

"Aperfeiçoamentos em apparelhos formicidas, e um apparelho denominado Apparelho Luiz da Silva, em que estão incorporados os ditos aperfeiçoamentos", de Luiz da Silva.

LOTERIA FEDERAL — 100:000$, por 8$000 — Amanhã.

O dr. Teixeira de Andrade, superintendente da fiscalização dos clubs de mercadorias mediante sorteios, designou hontem o fiscal Rubens Vasconcellos para fiscalizar os clubs das firmas Red Star Company e M. Moreira Mesquita, desta praça.

Um periodico de Paris, Le Soleil, estranha que a palavra alliança não tenha sido proferida nos brindes do rei Jorge e do presidente Poincaré, e fez, a proposito, longa dissertação sobre aquella inexplicavel falta. E' que a palavra alliança emprega-se com extrema difficuldade na politica ingleza, o que o orgão conservador francez esquece ou finge esquecer. A politica internacional ingleza tem-se constantemente orientado, nos ultimos cem annos, naquelles conselhos do testamento de Washington, que ha dias aqui muito opportunamente reproduzimos, coisas importantes que quasi todos os jornalistas e diplomatas de estrondo desconhecem, porque todo o tempo é pouco para se entreterem em outras minudezas. Em casa de ferreiro espeto de pão.

AINDA O CASO DOS BARÕES DE WERTHER

O barão de Werther requereu hontem ao dr. Octavio Kelly, juiz federal do Estado do Rio, a abertura de um inquerito, afim de ser descoberto o paradeiro de suas filhas menores Margarida e Mathilde, raptadas no dia 24 de abril ultimo, do Collegio Santa Margarida, em Petropolis, onde se achavam internadas.

O juiz mandou que fosse ouvido o procurador da Republica.

Para influenza em resfriado, o Elixir de Nogueira é infallivel.

Com excepção dos commerciantes ... e casos particularmente interessa, talvez ninguem supponha que a guerra dos Balkans em 1912-1913 prejudicou gravemente os interesses ... dos povos ... de luxo, fabricados com a essencia de rosas.

A Bulgaria é a maior productora de ... famosa essencia que os ... turcos e bulgaros distillam das rosas que perfumadamente desabrocham nos valles dos Balkans.

Como todos tivessem partido para a guerra, os campos ... sem que ninguem os cultivasse, de modo que o preço do ... que se vende por 20 francos cada 30 grammas, em tempo normal ...

Agora subiu a 50 a 50 francos.

Mas a ... os ... de rosas, será necessario ... para se baixar o preço.

Contra tosses — Creosgenol.

DEBATES PARLAMENTARES

O sr. Bulhões e a historia do preto Simeão

Ainda uma vez, o sr. Leopoldo de Bulhões occupou, hontem, a tribuna do Senado, discutindo materia de finanças.

O representante de Goyaz proferiu o seguinte discurso:

O sr. Leopoldo de Bulhões — Sr. presidente, occuparei a tribuna por poucos momentos.

Apreciando a repercussão que teve na imprensa o debate aqui travado sobre a autorização para o emprestimo externo, vi de accordo com as suas observações, pedindo permissão ao meu illustre director, apenas para discordar de uns.

A minha intenção, além do apoio que havia para a minha critica, era tar homenagem a um orgão de publicidade que estuda as questões sem paixão partidaria, em cuja critica ... a superioridade propria do seu distincto director, que eu sempre admirei e estimei com quem em muitas occasiões estive em accordo, e procuro cultivar com carinho.

O Diario, no seu editorial de hontem disse que não se referia ao debate do Senado e sim ao da Camara, que eu relesse o seu artigo, porque não o tinha interpretado fielmente.

Sr. presidente, supponha, com o desejo de estar em dia bem comprehendida ..., mas as observações do Diario num ponto apenas de divergencia, que foi aquelle sobre o qual me referi de chamar a attenção da commissão de Finanças, tendentes em vão obter que ella o modificasse.

Excuse-me o Diario, o seu illustre redactor, por não ter sido fiel na interpretação do seu pensamento. Acredito que me relevará, sendo como o querido mestre e amigo.

Venho ainda á tribuna, hoje, para tomar em consideração as observações feitas na Camara dos Deputados, ás quaes pretendo dar a resposta, por um representante do Estado de Sergipe.

O sr. Felisbello Freire, referindo-se aos ultimos discursos por mim proferidos nesta casa, pretendeu que quero as fontes em que eu havia bebido os esclarecimentos, as informações e dados para criticar a administração do sr. Nilo Peçanha, confrontando as minhas ...

"Dois sentimentos, diz s. ex., dominam esses discursos. O de fornecer as mais ... armas contra o actual governo e fazer o elogio da gestão financeira dos governos Rodrigues Alves e Nilo Peçanha."

Cu tor da historia, apurador da verdade dos factos, o nobre deputado por Sergipe lançou o seu protesto contra as minhas observações e contestou as minhas criticas.

Sr. presidente, não fiz estudo especial das administrações Rodrigues Alves e Nilo Peçanha. Fiz brindo ao elogio, das administrações anteriores pela defesa referente felizmente o actual governo, affirmando-se que elle é victima dos erros, dos compromissos tomados e dos deficits accumulados desde 1906 pelos governos passados.

Impugnei semelhante defesa, mostrando que o deficit tinha desapparecido desde 1906, ao passo que em 1908 em consequencia de se ter abandonado a politica de Joaquim Murtinho. Provei tambem que as administrações de 1906 até esta data tinham deixado encargos. E certo, mas tambem tinham deixado recursos e credito. Finalmente, julgo ter demonstrado que a administração actual é victima dos seus proprios erros. E' uma administração que tem sido prodiga e perdularia, e dahi vem as difficuldades com que luta, precedendo embalde attribuil-a aos governos anteriores.

Como, sr. presidente, o nobre deputado por Sergipe contestou as minhas criticas?

Disse que nesse quadriennio de 903 a 906 o deficit papel não subiu a 5 mil contos, mas de 20 mil; reconhece, porém, que o saldo ouro, que foi de 33 mil contos, não só compensou esse deficit, deixando sobras, na importancia de 26 mil contos.

Logo, s. ex. reconhece que o quadriennio encerrou-se com saldo.

S. ex. disse que no quadriennio seguinte, ... o quadriennio deixasse recursos pecuniarios disponiveis na importancia de 248 mil contos.

Ora, si assim é, si s. ex. não contesta esses factos, por que não comprehender, sr. presidente, o alcance da sua critica.

S. ex. contestou outro aquelle governo pela lacto de ter deixado saldos, porquanto a renda crescia de anno para anno. Esqueceu-se, porém, s. ex. de applicar a mesma critica ao actual governo. Tambem a renda de 911, 912, e 913 cresceu progressivamente, e ninguem contestará que em todos esses annos o deficit tem sido avultado.

Perguntará s. ex. quaes as fontes que me tinham ministrado esclarecimentos e dados? Respondo a s. ex.: ás mensagens presidenciaes, os relatorios ministeriaes, os balanços do Thesouro. Em relação aos ultimos exercicios, dos quaes não ha ainda relatorios nem balanços, servi-me dos algarismos constantes do Retrospecto Commercial, publicado no Jornal do Commercio.

S. ex. disse que na administração Rodrigues Alves se tinha excedido extraordinariamente as despesas votadas, que também excederam creditos addicionaes na importancia de 300 mil contos.

E' um bello modo, é um curioso modo de calcular-se a historia financeira de um paiz.

Si o nobre deputado lesse os seus financeiros daquelle periodo, veria que o governo Rodrigues Alves teve a missão de liquidar pendencias que se arrastavam ha muitos annos, como a relativa ao resgate da Estrada de Ferro Oeste de Minas, Sorocabana e da Melhoramentos, sendo certo que teve de fazer tambem pagamentos pelas obras do porto e negociar as obras de Estrada de Ferro de Bagé ao Rio Grande, liquidar os negocios do Lloyd, do Banco do Brasil e encerrar o debito da receita de proventos de 1860.

Todos esses serviços foram feitos pelo governo por forças abertos, registrados daquelle departamento da administração publica.

Foi, na época, o quadriennio de actividade, de iniciativa de serviços publicos ... sem duvida, quando ... aplicadas que não ... aos principios ...

O dr. Leopoldo de Bulhões ... na sua ... de 1870, na importancia de £. 2.500.000. Resgatou tambem seis mil contos do emprestimo de 1897; dispendeu cerca de 40 mil contos com serviços de construcção de estradas de ferro, anteriormente contractadas; creou o Ministerio da Agricultura, dando execução á lei. Não obstante tudo isso, o nobre deputado por Sergipe attribue a bella situação deixada por aquelle governo, sómente a factores naturaes, como por exemplo, o crescimento da receita, não admittindo o modo sem duvida, que tal resultado se deve a prudencia e cautela e zelo da administração financeira.

Querendo criticar a operação feita nesse periodo e destinada á conversão da divida, s. ex. diz que ella nada mais foi do que um jogo de artificio.

Bello modo de escrever a historia!

Peço permissão ao Senado, já que tenho cuidado de tocar nessa questão, de recordar alguns algarismos. Quando se constituiu o emprestimo de 1895, de resgate, e conversão, o governo fez a 4 °/°, de 1862 e 1883. O desejo de antecipar o pagamento das amortizações ... e de ... o ... a operação e o ...

O nobre instituto do Senado da Republica, para se tornar realizado, indiscutivel a sua situação de calcular a ... proposta ... de emprestimos ... do emprestimo de ... proposta em que parece da seu favor economia no orçamento em ouro. Eis a razão por que o ministro de então propoz a conversão do emprestimo de 1866, (Oeste de Minas) e de 1907, (feito em Londres e destinado a S. Paulo), de 5 °/° para 4 °/°.

Estas conversões realizaram-se na somma de 203.000 libras e o resgate do emprestimo de 1879 produziu uma economia de £. 400.000, já tinhamos 600.000 libras no orçamento, eu nada mais posso assumir a responsabilidade de abrir mão do funding. Achava o Procurador de que o estado de ... Não ha ... o modo ... de uma operação que por ventura ... de fazer ...

"... em que se empenhou em ... credito".

O nobre deputado por Sergipe disse que collocava o ex-ministro da Fazenda numa dilemma, numa posição difficil, porquanto o total levantado ... de mil milhões e sim de quatorze.

Sr. presidente, o nobre deputado arrombou uma porta aberta. Isto, que s. ex. descobriu agora é coisa que está publicada desde 1910 e consta do meu Relatorio, á pag. 9, e que foi reproduzida nos discursos a que s. ex. respondeu.

Aqui está o que eu disse na pagina 9 do meu Relatorio: (Lê)

"O emprestimo de 10.000.000 de libras, de 1910, é resultante da conversão dos emprestimos de 1893 (Oeste de Minas), e de 1907, de juros 5 °/° para 4 °/°. A operação de credito foi realizada na importancia de £. 2.000.000 para a construcção da rêde da Estrada de Ferro de Goyaz. O capital circulante dos emprestimos de 1903, era de £. 3.700.000, sendo £. 3.588.200 da do Oeste de Minas e £. 2.861.400 da de 1907. Para a conversão foram emittidos titulos de 4 °/° em valor nominal de £. 7.142.285. As despezas do Thesouro com o serviço destes dois emprestimos eram annualmente as seguintes:

Oeste de Minas	£. 250.000
Emprestimo de 1907	£. 275.000
	£. 525.000

Com a emissão de £. 7.142.285 em titulos de 4 °/°, esses encargos passaram assim reduzidos:

Juros de 4 °/°	£. 285.601
Amortização	£. 35.711
	£. 321.402

Verificando-se a economia annual de £. 203.598.

Em consequencia ao acto do governo, iniciando a conversão dos titulos de sua divida de 5 para 4 °/°, a commissão pretendia que as operações feitas com a Estrada de Ferro de Goyaz foi realizado em titulos de 4 °/°, com grande economia para o Thesouro.

Aqui estão os 10.000.000 de libras em que se somam os £. 7.142.285 da conversão, perfazem os 14.000.000 do total de libras. Se agora o nobre deputado por Sergipe acha que estes, neste tempo foram emittidos titulos na importancia de 14.000.000 de libras.

Ha quem, sr. Nilo Peçanha, sr. presidente, era minha noite longa, S. ex., pretendo não pretendi, ... que o nobre deputado da ... emprestimo para converter toda a divida externa. — cerca de 90.000.000 de libras, — de 5 para 4 °/°. O nobre deputado por Sergipe pode verificar no gabinete do Thesouro toda a correspondencia trocada entre o ministro e os agentes financeiros nesse sentido.

Na execução do programma do primeiro grupo de emprestimos na importancia de £. 8.000.000 em a fazer a seguinte operação, incluindo-se o funding, resultaria numa economia de 5 °/° para 4 °/°, e eliminando-se a clausula do penhor da renda das alfandegas.

Essa operação não pôde ser levada a effeito porque terminou o periodo do governo Nilo Peçanha e o novo governo não mais cogitou dos emprestimos que se relacionam com a divida publica.

Sr. Francisco Glycerio — Ahi, não apoiado.

O sr. Leopoldo de Bulhões — Sr. presidente, occupam tambem a tribuna no Senado, o sr. senador por S. Paulo, sr. Martim Francisco, no dia seguinte ao discurso que aqui pronunciei, me acompanhou a ser Fazenda. Não respondi, porque não tinha vez, de fazer com S. ex. com o carinho da tribuna da Camara, vindo em minha defesa.

Recordo-me, sr. presidente, do que, nesse tempo ... o sr. Martim Francisco, em uma de suas memoraveis produções litterarias mais apreciadas, conta a historia do preto Simeão.

O preto Simeão, embrenhado nas gargantas do Cubatão, enfrentava com alguns companheiros do escravo, S. Paulo, atacou, certa vez ... o seu sua liberdade. Nunca fugiu. Quando perseguido, enfrentava os seus perseguidores. Em um momento critico, em que já não tinha mais recursos, foi ... á ... e ... os ... exclamava: "O preto Simeão morre de frente!" (Muito bem!)

Tenho concluido.

O DR. WASHINGTON LUIZ NÃO RESIGNARÁ

S. Paulo, 4. — (Do nosso correspondente). — Contrariamente ao que se aventou, o dr. Washington Luis não pensa em renunciar a sua cadeira na Camara dos Deputados.

Interpellado pelos reporters, declarou que por ninguem não resignaria nenhum logar no ... de mandato de deputado, vista ... na Camara a opposição preparatoria ...

Corre que o dr. Washington Luis deseja que o emprestimo municipal ...

A TORRE EIFFEL

GRANDE VENDA com abatimento real de

20 %

em todos os artigos

O director do gabinete do Ministerio da Fazenda declarou ao delegado fiscal do Thesouro em Senna Madureira, ter sido o prefeito do Alto Acre autorizado pelo governo a fazer a despesa que se fizer necessaria á guarda da Posto Fiscal do Rio Alinra.

Loteria Federal

100:000$000, por 8$000 — Amanhã.

O ROUBO A BORDO DO "BRASIL"

São effectuadas varias prisões no Recife

Recife, 4. (Americana). — Devido ao roubo que se deu a bordo do paquete "Brasil", foram presos o commandante do mesmo vapor, Corte Real, o commissario Farias, o tenente do 56º de caçadores Urbano Varella, que viajou ... de Manáos, e um empregado de bordo, ... o ... participação ..., sendo ... com ...

O immediato Farias constituiu seu advogado, o dr. Adolpho Cirne, director da Faculdade de Direito.

Outros ... de officiaes ... estão ... pela immediata consequencia ... do modo como foi praticado o roubo.

"MIKADO" cigarros finissimos par 200 réis, convalidos brindes.

O director da Recebedoria do Districto Federal multou em 200$ a firma Pinto Soares & C., desta praça, por haver exposto á venda 12 latas ... sem estarem selladas.

SABÃO DA COSTA — Tira pannos e empingens; amacia e perfuma a pelle. Perfumaria Nunes, largo de S. Francisco, 25.

O que vae por Portugal

Uma sessão agitada no Senado

Prorogação das sessões do Congresso

Lisboa, 4 — O dr. Bernardino Machado, presidente do ministerio, teve hoje diversas conferencias isoladas com os principaes chefes politicos e parlamentares, a respeito da prorogação das sessões do Congresso. Os democraticos reconhecem a necessidade de se prorogarem os trabalhos até o dia 30 do corrente, afim de approvar o orçamento e o projecto que estabelece os novos circulos eleitoraes.

Lisboa, 4 — (Directo) — Foi reaberta a Universidade. Varios estudantes que estavam presos foram postos em liberdade.

Lisboa, 4 — (Directo) — O governo mandou fechar a egreja de São João de Almedina.

Lisboa, 4 — A sessão de hoje no Senado correu muito agitada. Discutia-se o projecto de regulamentação do jogo, falando a respeito varios senadores.

A certa altura da sessão, como o tumulto no recinto fosse muito grande e a mesa não pudesse restabelecer a ordem, o presidente interrompeu os trabalhos.

Lisboa, 4 — O chefe do gabinete do ministro das Colonias parte no proximo domingo para o Congo, afim de presidir a um inquerito sobre o caso da detenção do missionario inglez Bowkill pelas autoridades locaes.

Lisboa, 9 — Está marcado para sabbado o inicio do julgamento, pelo Tribunal Marcial, de d. Julia de Brito Cunha, accusada de ter tomado parte no movimento sedicioso de 21 de outubro do anno passado.

D. Julia de Brito Cunha, que estava a par do movimento, havia installado um hospital de sangue na Estrada de Campolide, para soccorrer os feridos da revolução que se preparava.

Lisboa, 4 — O Senado e a Camara dos Deputados reunem-se amanhã em sessão conjuncta, para resolver sobre a prorogação dos trabalhos parlamentares.

Amanhã — 100:000$000, por 8$000 — Loteria Federal.

O imperador Guilherme II, depois de hesitar tres semanas, resolveu confiar a M. Dallwitz as funcções de "statthalter" da Alsacia-Lorena.

Nominalmente, o "statthalter", é o delegado do Imperio na administração dum territorio do Imperio. Praticamente, é o subordinado directo do Imperador rei da Prussia e do chanceller chefe do governo prussiano.

Não se submettendo docilmente ás inspirações do chanceller, é certo o conflicto.

A nomeação de M. Dallwitz leva á conclusão seguinte: a Alsacia-Lorena, já não será administrada pelas autoridades de Strasburgo, mas directamente por Berlim.

OS GRANDES ROUBOS

O delegado do 3º districto prende um ladrão e descobre mais um roubo

O dr. Cid Braune, delegado do 3º districto, continúa em maré de sorte para prender ladrões e descobrir os roubos praticados na sua jurisdicção.

Ha dias, a joalheria Carvalho, sita á rua Sete de Setembro, foi assaltada por audaciosos ladrões, que dali carregaram joias no valor de 10:000$000, approximadamente.

Apresentada queixa á policia do 3º districto, o dr. Cid Braune ordenou varias diligencias, e em pessoa começou a agir.

Hontem, após acertadas investigações, foi preso o conhecido ladrão e arrombador Estevam Alves, que foi levado para aquelle districto.

Ahi, habilmente interrogado pelo dr. Cid Braune, Alves confessou o roubo, dando indicação dos logares onde se encontravam as joias.

De posse da confissão, o delegado solicitou do 3º auxiliar a apprehensão das joias, o que foi levado a effeito, na casa de penhores de Guimarães & Sanseverino, á travessa do Theatro, e em outras congeneres.

O processo sobre esse roubo já está quasi concluido, aguardando a autoridade, apenas, uma unica apprehensão, afim de remettel-o ao juiz competente.

A Islandia deve ser um paraiso. Dado que o crime seja a resultante de uma perversão natural do individuo ou effeito de uma luta desigual e feroz pela vida, conclue-se que na Islandia vivem querubins numa sociedade angelica, porque na dita Islandia, desde 1829, não ha noticia de um unico crime! Nem siquer existe policia. Quer dizer, em toda a ilha ha dois mantenedores da ordem, para que se não diga que a Islandia não é um paiz... civilizado.

O ministro da Viação approvou a multa de 100$, imposta pelo sub-inspector de navegação á Empreza de Navegação Rio-S. Paulo, por haver o vapor Villa Bella deixado de sair deste porto, no dia 7 de abril ultimo.

Fumem só Marca Veado

A França possue hoje um dos primeiros e dos mais fortes exercitos do mundo. Depois do voto da nova lei dos quadros que acaba de ser approvada no Parlamento, coroando assim o esforço enorme da lei dos tres annos, a França apresenta neste momento em pé de paz sob as armas: 780.000 soldados! E fóra o exercito colonial, as tropas negras e os batalhões indigenas.

Nos annos findos e com a lei do serviço de dois annos, o effectivo do exercito francez era de 517.000 homens. A lei recente, com as disposições novas que organizaram os quadros de todas as armas, as forças activas do exercito da Republica apresentam um poder de força até hoje desconhecida em França.

Bem sabemos que, por causa da fraca natalidade, a França nunca poderá ultrapassar o effectivo allemão. Mas o soldado francez tem mais iniciativa, é mais intelligente, e nos regimentos acha-se em communicação mais directa com os seus superiores, reinando nas casernas uma estreita "camaraderie" e não o regimen do terror como na Prussia e em quasi toda a Allemanha.

Mas a França ainda não terminou a sua linha de fortes no Este e está reorganizando o seu serviço de intendencia.

Não. Hoje não é 1870. Muito pelo contrario.

FACTOS E IMPRESSÕES

Tristezas nacionaes — A partilha da minha terra — Ambições que nos espreitam — As eleições em França — Um significado politico

Lisboa, maio de 1914.—E' uma boa regra de dynamica social a distribuição do trabalho segundo as competencias e as opportunidades funccionaes. Ahi está porque nestas notas hebdomadarias da vida mundial, na impossibilidade de tudo açambarcar, me vou contentando com o commentario ligeiro e despretencioso dos acontecimentos cujas origens posso comprehender ou cuja intensidade posso medir.

Seria natural que, perto dos factos portuguezes, agora que estou vivendo no meio delles, fossem o preferente assumpto das minhas chronicas. Pois não serão. Não só porque seria invadir espheras de outras actividades egual ou superiormente documentadas, mas tambem para não descolorir estes escriptos, que forçosamente teriam de resentir-se das negras cores com que no meu espirito se apresentam as apprehensões que emergem da desolante realidade da vida portugueza.

Eu não sei si isto é um paiz perdido já. Historicamente, a lição dos livros ensina que é nesta convergencia de asneiras grossas e miudas que se cozinha a ruina dos povos, quando a absoluta carencia de idéas, uma manifesta ausencia de finalidade social, justificam todos os desvarios do egoismo desalmado, aquecido nos violentos instinctos animaes dominadores na hora presente, em que a preoccupação superior parece ser a conservação da especie. Visto de alto, isto tem ares de um manicomio com doidos furiosos atacados de uma bullimia insaciavel. Todas as lutas, no fundo, são questões de appetites grosseiros, com ostensivos programmas, onde as palavras, isentas de sentido, falam de coisas e de idéas já incomprehensiveis para a grande massa.

O que isto quer dizer, afigura-se-me ser o episodio terminal de uma nacionalidade que caminha, sem alegria ao menos, para esse apuramento de uns liquidatarios aos quaes, nas manobras mal occultas, são faceis de surprehender os appetites.

A partilha colonial portugueza é mais que um facto discutivel: é já uma resignação que se sente neste inerte fatalismo com que todos aqui encolhem os hombros a cada rebate da imprensa estrangeira que denuncia as rivalidades dos liquidatarios da nossa herança da Africa. Por uma necessidade impreterivel de quem armou a mentira em processo governativo, de quando em vez, como hontem, vae um ministro ao parlamento com um arrazoado, affirmar a gestação espiritual de um plano de fomento colonial, para o que, desde a indifferença publica até á hostilidade dos banqueiros, que desde a Republica têm boycotado o paiz, tudo concorre para demonstrar a nossa incapacidade, quer ella derive da carencia de energias proprias, quer provenha de absoluta falta de meios materiaes.

Não é invenção ousada affirmar que Portugal vive ainda de uma tolerancia patrocinada pelas conveniencias politicas da Inglaterra. A nossa alliada não nos falta nem com o seu despreso, evidente na linguagem dos seus jornaes, na attitude dos seus homens publicos, nas descortezias vezeiras para os representantes da Republica, na ausencia systematica das suas esquadras nos nossos portos, nas suas imperativas exigencias em tudo aquillo em que um interesse material está em equação, no que lhe temos pago em indemnizações que os tribunaes repudiariam e em outros factos: J'en passe et des meilleurs. Mas tambem não nos falta com a sua protecção quando alheios appetites parecem aguçar-se para em nós cravar a aguda dentuça.

E' facto que, si a estas horas não está já consummado o accordo anglo-allemão, que, desde algum tempo, se negocia em Londres para a partilha da Africa occidental portugueza, a demora não significa que haja escrupulos em dar á terrivel concorrente... o que nos pertence. Não! Isso é assente; isso não se discute já. São outros interesses o que está em jogo. Nós seremos o premio do accordo, o preço da paz, a moeda dessa troca escandalosa com que o radicalismo britannico, pacifista e adverso aos armamentos contra uma economia no seu orçamento, vae dar á Allemanha os nossos territorios de Africa, regado do nosso sangue, em via de fructificar com o nosso secular esforço.

E quando isso estiver feito... póde denunciar-se como inutil a alliança de tres seculos. A Republica poderá seguir com o seu fadario para onde a arraste a insufficiencia estupida dos homens a quem ella confiou o destino da nação.

Si ahi, no Brasil, ainda ha um portuguez a quem as desgraças da patria possam arrancar lagrimas de piedade, que volva rapido os olhos de despedida, para o sitio onde repousam os ossos dos seus maiores, que em breve será o patrimonio dos que, ha seculos, espreitam a nossa irremediavel decadencia. Locus ubi Troja fuit!

* * *

Deve finalizar com o suffragio de amanhã, em eleições de desempate, a constituição da nova camara da terceira republica franceza. E' justo confessar que, para os que ainda possam ter tido esperanças no espirito, para não dizer no instincto de conservação das classes cultas e ricas, esta luta deve ter-lhe dado, si sabe ler na evidencia dos factos, uma formal e triste desillusão.

A Camara defunta, com o seu predominio dos elementos da esquerda, serviu para denunciar as bellezas do systema majoritario. Em onze milhões e meio de eleitores inscriptos, sómente cinco milhões e meio eram representados pelos deputados que votaram em nome da França. A maioria dos eleitores não tinha representação; uma quarta parte apenas era a que impunha as suas idéas quando, despojado o escrutinio das votações das leis, a maioria se compunha de mais dez, mais vinte ou mais cincoenta sobre o numero dos deputados que as combatiam.

Um tal contrasenso impõe-se por fórma que apenas é comprehensivel a existencia do actual regimen eleitoral pelo favor singular que elle possa importar para os deputados, para os quaes é lucrativa profissão o officio de legisladores.

As eleições actuaes, no seu aspecto moral, foram a reedição da candidatura official do tempo do Imperio, com mais hypocrisia nas palavras, com egual desvergonha nos processos.

Em vão os esclarecidos espiritos que ainda abundam no jornalismo, nas escolas, nas elevadas e cultas classes liberaes, se esforçaram por tornar comprehensivel para todos que é o regimen mesmo republicano, como vae sendo executado, o que está em coacção: mais ainda, que desta luta podem ter saido irremediavelmente feridos os graves interesses nacionaes; que a independencia patria exige o sacrificio de uma forte organização militar onde se apoie; que o anti-militarismo doutrinario dos socialistas, ao passo que encerra as energias patrioticas da raça. Tudo parece resultará inutil em face da colligação mutual de todos os interesses individuaes de homens que fizeram do suffragio um modo de vida e do seu cargo de eleitor uma rendosa profissão.

As eleições de desempate serão a prova real deste truismo politico: nada valem á disciplina a ideologia doutrinaria, a moral publica, quando os interesses grosseiros da vaidade e da ambição estão em jogo. Ministros da vespera, companheiros de Barthou, com elle solidarios no que de mais honroso houve da vida desse ministerio, morto pela colligação radical-socialista, vêm-se agora desistir em favor dos seus adversarios no mesquinho intuito de contrariar a eleição de elementos moderados da direita republicana. O espectaculo destas vergonhosas tratações e afflictivo para quantos tenham o religioso respeito de uma coherente dignidade.

Mas não é só a candidatura official: é a consequente corrupção eleitoral, organizada pelo governo, saida dos fundos secretos, haurida dos lucros immoraes do jogo. Os rendimentos desta vergonhosa especulação têm subido de anno a anno. Em 1907, o rendimento arrecadado andou por 15 milhões de francos. No anno ultimo, os registros officiaes accusam uma receita de 25 milhões, que, como é sabido, não são incorporados ao orçamento do Estado, mas são applicados, sem fiscalização parlamentar, pelos governos, para obras diversas, para alimentação dos fundos da policia secreta. Essa caixa negra é a arca generosa de onde saem as subvenções de utilidade eleitoral com que se aleitam certas popularidades. Ha poucos dias, o maire de uma minuscula commun lembrava aos seus administrados que ainda ultimamente o candidato official lograra obter para uma obra de caridade communal o subsidio de dezoito contos fortes. A' custa delle? Não! Saidos das receitas do jogo, dispensados pelo governo cuja politica sustenta o candidato. Como este, quantos outros!

A eleição de Caillaux por Mamers tem, sob outro aspecto, um doloroso significado para quantos meditem um pouco no valor moral dos actos dos homens para o estudo critico das instituições que elles servem. A muitos se afigurou que, no interesse mesmo da defesa da senhora que uma loucura impulsiva arrastára ao traiçoeiro assassinato de Calmette, o apagamento momentaneo deste politico seria uma indicação de uma utilidade manifesta, sem querer apreciar mesmo o que póde haver de repugnante á razão um voto popular que póde ser tomado como um plebiscito parcial de perdão da sua sensivel cumplicidade moral. Pois nem isto foi bastante! O ardor da luta, o enthusiasmo sectario dos vencedores pareciam feitos de molde a assignalar um applauso absolutorio que simultaneamente cobria os personagens desse drama, o que eleitoralmente pontificava em Mamers e o que improvizava desculpas e attenuantes na prisão de Paris. O assassinato de Calmette não tem para o suffragio dessa região do norte mais importancia do que um vulgar fait divers, desses de que vêm cheias as columnas do registro policial de uma cidade onde o bandoleirismo criminoso medra e prospera em attentados diarios. Triste! triste!

* * *

A' hora em que escrevo, estão se realizando em França as eleições de desempate. Tudo faz prever que não serão fundamentaes nem decisivos os resultados da luta. A nova camara, apezar de quasi uma centena de novos deputados, não differirá substancialmente do que era a anterior. O esforço tentado pela federação das esquerdas em si mesmo contém um elemento de fraqueza: é a sua pertinacia na manutenção de uma politica estreitamente sectaria em materia de ensino. O programma patriota é elastico bastante para dentro delle forragearem os moderados da direita, os radicaes, conformados com a lei dos tres annos de serviço militar. Um bom progressista póde egualmente ser tão partidario como um socialista de um novo regimen de representação proporcional. Estas communidades de vistas são excellente causa para manter equivocos na urna, para debochar o suffragio. O mesmo já não é com a defesa da escola laica, de que os moderados são e devem honestamente ser intransigentes adversarios em nome daquelles interesses moraes inherentes á liberdade da consciencia e ao direito educativo dos paes. Neste campo, não póde haver transigencias, não são possiveis accommodements de Tartufo com o céo.

Apezar do incontestavel valor dos dirigentes da Federação das esquerdas, mão grado a incontestavel supremacia politica e intellectual do sr. Briand, este ponto estricto do seu programma foi e será no futuro parlamento um estorvo a combinações que, sem elle, poderiam assegurar a formação de uma maioria de governo capaz de impôr-se por longos annos e realizar aquella paz interior, sem a qual a França estará longo tempo condemnada a uma trepidante politica, cuja repercussão nas suas relações internacionaes a têm tornado suspeita de inconstante e nervosa.

O facto dominante das eleições já sabidas é o progresso do socialismo. Era de prever, desde que os radicaes, seus associados na luta, por imprecisão de idéas, acabariam por se diluir nos programmas negativos e claros dos parceiros do seu jogo. Peletan, desde a primeira hora, sublinhou, num artigo de acre censura, o erro radical. Para poderem caçar no terreno dos moderados, os radicaes abandonaram o seu programma de Pau. Lograram só desconceituar a sua coherencia e ver reduzidas as fileiras partidarias.

Com ser singular o facto, ninguem, que ame a França, lamentará a quéda de um partido cujos creditos abalaram os dias tristes e abjectos desse combismo sectario, assente em delações e odios mesquinhos. A continuação seria um doloroso fim. Seria? Quem sabe si não será?...

J. d'Azevedo Castello Branco.

A TORRE EIFFEL

Completo sortimento de vestuarios para meninos

20 % de abatimento em todos os artigos

O ministro da Fazenda, por acto de hontem, nomeou Raymundo Bastos para o logar de escrivão da collectoria das Rendas Federaes em Muritiba, no Estado do Maranhão, e exonerou do mesmo logar Domingos Tertuliano de Almeida.

DE S. PAULO

O caso do juiz federal

S. Paulo, 3-6-914 — (Do nosso correspondente) — Não nos illudamos, nem se illudam outros, porventura desconhecedores ou propositalmente dissimuladores do que se tem passado nos bastidores da politica, a respeito do provimento do cargo de juiz federal deste Estado. E' um posto que será abocanhado pela politica partidaria, sem nenhuma injustiça aos dignos e respeitaveis ministros do Supremo Tribunal Federal. Historiámos aqui o caso, desnudamol-o completamente, e por enquanto vae saindo certo o que prophetizamos. A politica situacionista de S. Paulo não tem candidatos, e si pudesse pedir por algum, talvez se empenhasse pelo sr. Wenceslão de Queiroz, actual juiz substituto e um dos concorrentes.

Contámos a coisa como foi e como é. Havia dois candidatos fortes, capazes de eliminar quaesquer outros: os srs. Abelard de Almeida Pires, contraparente do ministro da Justiça, juiz de direito numa comarca proxima da capital, e Washington de Oliveira, advogado num municipio do interior, candidato do sr. Rodolpho Miranda. De uma das vezes que foi ao Rio, quando se encaminhou o pedido de aposentadoria do juiz Aquino e Castro, o sr. Rodolpho lembrou ao sr. Pinheiro Machado o velho compromisso. O chefe do P. R. C. ficou em difficuldades, porque, sem que o esperasse, vinha a esbarrar com um novo candidato: era o sr. Abelard. Longo tempo duraram as negociações, para resolver o caso. A aposentadoria do sr. Aquino e Castro ficou retida. O juiz, julgado incapaz do exercicio do cargo, estava numa situação esquisita: não despachava autos, que se accumulavam, com grave prejuizo das partes e da justiça.

Denunciámos a situação insustentavel e o sr. Aquino e Castro, attendendo aos brados da sua consciencia, tomou a resolução de jurar suspeição, passando os feitos ao juiz substituto. O sr. Rodolpho Miranda fez mais algumas viagens ao Rio. Seu candidato chegou a correr sério risco, sendo mesmo considerado fóra de combate, por muitos que sabiam do caso. Afinal, um bello dia o sr. Abelard de Almeida Pires recebeu em S. Paulo um telegramma, de pessoa que muito preza, dizendo-lhe que não se inscrevesse, porque havia um candidato do general Pinheiro Machado... E, dias depois, ou talvez no dia seguinte, era publicada a aposentadoria do sr. Aquino e Castro.

Pela vontade da politica, a nomeação de juiz federal deste Estado recairá no advogado Washington Osorio de Oliveira. Não sabemos qual será a iniciativa do Supremo Tribunal. O que se sabe nos bastidores, com certeza, com segurança, com o apoio das mais positivas informações, é que são de alto cothurno os patronos daquelle candidato. Não discutimos si é elle um advogado illustre, si tem competencia para o cargo, si será capaz de o exercer como toda a gente ingenua costuma esperar de um juiz.

E amanhã, si por uma "dessas fatalidades que descem d'alem", o sr. Washington de Oliveira não fosse provido no cargo vitalicio de juiz federal de São Paulo, a culpa não seria do sr. Pinheiro Machado, nem do sr. Rodolpho Miranda, nem dos outros poderosos patronos que o ampararam. E, graças a Deus, tambem não seria nossa a culpa. Declinámos esta responsabilidade. Quem quizer que a tome sobre os hombros. E' mais modesto e mais obscuro o nosso papel: contámos apenas o que ha, sem embargo da verdade não agradar a muitos...

— C.

CONSELHO MUNICIPAL

Sob a presidencia do sr. Osorio de Almeida, realizou-se hontem a primeira sessão extraordinaria do Conselho Municipal.

Nada houve de importancia no expediente.

A ordem do dia, que foi toda approvada, constou da seguinte materia: aposentadorias, licenças; segunda discussão do projecto n. 50, de 1914, reorganizando a Inspectoria de Mattas, Jardins, Pesca, Caça e Arborizações, e segunda discussão do projecto n. 53, de 1914, autorizando a abertura de um credito extraordinario de 1.996:228$660 e um supplementar de 70:000$000, para occorrer aos pagamentos que menciona.

O director da Receita do Thesouro Nacional, devolvendo ao delegado fiscal no Estado de Minas Geraes a estatistica dos impostos de consumo de 1913, referente áquelle Estado e confeccionada pelo inspector fiscal Pedro de Gouvêa Horta, solicitou providencias no sentido de ser cumprido o despacho da sua repartição, exarado na representação que junto acompanha a mesma estatistica, que absolutamente não preenche os fins a que se destina, por se achar irregularmente feita e conter erros, divergencias e outras faltas.

O principe Guilherme de Wied subiu no throno da Albania. Não foram os primeiros degráos dum throno os que elle subiu.

Quando era creança, o principezinho ia todos os annos passar alguns mezes ao palacio real de Bucarest.

A rainha Carmen Sylva, sua tia, gostava muito delle; consagrava-lhe uma parte da affeição que tivera ao seu proprio filho, que morrera aos seis annos de edade.

Dizia muitas vezes a rainha ao principezinho Guilherme:

— Olha que ainda um dia has de ser rei.

O petiz gostava de ouvir esta predicção; e a sua maior alegria era sentar-se no throno de seu tio.

Empoleirado na cadeira real, dizia coisas sensatas á tia; falava-lhe da corôa que um dia havia de collocar na cabeça.

Certamente, o pimpolho não pensava na da Albania, que ainda estava na massa dos impossiveis.

A FALSIFICAÇÃO DOS VINHOS

Escrevem-nos:

"Sr. redactor. Lendo hoje em o Correio da Manhã a entrevista concedida pelo sr. Amandio Silva, a um dos redactores desse jornal, sobre a crise dos vinhos portuguezes, lamento sinceramente não ter a instrucção necessaria para sem poder esclarecer a minha opinião nesse assumpto; no entretanto, posso assegurar-vos que a maior parte da população aqui do Rio abstem-se, presentemente, de dar consumo aos preciosos vinhos portuguezes, devido á falta de honestidade por parte de quem, tendo em vista os lucros fabulosos, nada mais faz do que vender vinhos falsificados.

Ha bem poucos mezes, um amigo, tendo sciencia de que um commerciante falsificava esse precioso producto, procurou as autoridades de hygiene a quem scientificou do facto, não obtendo, todavia, a minima providencia. Por isso, sr. redactor, urge que o governo portuguez, de commum accordo com o brasileiro providencie contra os falsificadores desse artigo de commercio, os quaes não só contribuem para a actual crise vinhateira, como, tambem, para o envenenamento da população em geral.

Esta é que é a verdade. Acabe-se com os envenenadores, e os vinhos serão consumidos e remunerados os seus productos.

Aproveitando a opportunidade, sou etc. — O. Marques da Silva."

23 — 5 — 14.

NA ACADEMIA DE MEDICINA

O professor Nascimento Gurgel communica um caso interessante de escoliose grave

Os drs. Candido de Andrade e Olympio da Fonseca tratam dos calculos na bexiga

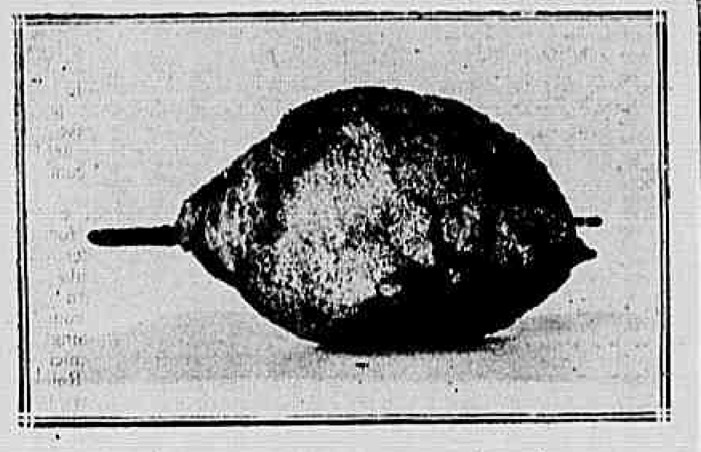

Photographia do calculo extraido da menina

A Academia Nacional de Medicina realizou, hontem á noite, no Syllogeu a sua sessão ordinaria, com a assistencia dos academicos drs. Candido de Andrade, Julio Novaes, Nascimento Gurgel, Emilio Gomes, Ferreira da Silva, Olympio da Fonseca, Oliveira Motta, Arnaldo Quintella, Werneck Machado, Sá Freire e Rodrigues Lima.

A sessão, que teve numerosa assistencia de doutorandos e alumnos das escolas superiores de ensino, foi presidida pelo professor Miguel Couto, secretariado pelos drs. Fernando Vaz e Castro Peixoto.

Depois da leitura da acta e do expediente, foi lida uma carta do professor Aloysio de Castro, dirigida á presidencia, agradecendo os louvores que lhe foram enviados pela Academia, a proposito do seu trabalho "Tratado de semiotica nervosa" — louvores que recebeu como estimulo e demonstração de sympathia dos seus collegas.

O dr. Ferreira da Silva faz honrosas referencias á Irmandade da Candelaria, que presta relevantes serviços á humanidade mantendo o seu hospital destinado aos lazaros. Esse hospital, no dia da sua festa annual, era visitado por centenas de pessoas, convidados e curiosos, affrontando assim um grande mal, porque a lepra é uma molestia reconhecida como contagiosa. Refere-se com prazer ao accordo estabelecido entre o director de Saude Publica e o procurador da Irmandade, para que essa exposição do hospital não se realize, e por isso propõe, acompanhando os applausos que essa providencia despertou, que a Academia officie á illustre entidade sanitaria e ao provedor da Irmandade, agradecendo o procedimento havido. Esta proposta foi approvada.

O dr. Emilio Gomes demonstra-se muito satisfeito com o voto da Academia. Faz applausos ao director geral. Como bacteriologista do hospital tem examinado [illegible] casos e pode affirmar que o mal é contagioso; disso não ha duvida. Cita diversos casos, para mostrar a transmissão da molestia, salientando diversos em allemães, no sentido de provar [illegible].

Declara, finalmente, que se trata de uma molestia completamente incuravel, porque até hoje a sciencia não descobriu um remedio para evitar a sua marcha [illegible].

Esses casos benignos, si é que se pode empregar este termo, o mal paralysa por effeito da natureza, mas sem [illegible] por resultado da medicação, que represente uma esperança somente...

O dr. Werneck Machado informa que, tendo o 3º Congresso Brasileiro de Medicina e Cirurgia, realizado em Bello Horizonte, concedido uma medalha de ouro ao dr. Oswaldo Cruz, não pôde a mesma ser entregue por aquelle Congresso, por circumstancias alheias ao seu intuito. A commissão organizadora do Congresso pediu á Sociedade de Medicina e Cirurgia para se encarregar dessa entrega, em sessão solemne. Infelizmente, a séde social não comporta uma sessão na altura do homenageado. Por esse motivo recorre á presidencia da Academia, que offerece a sala das suas sessões para a realização desse acto, em homenagem ao notavel scientista brasileiro.

Agradece essa gentileza e convida a Academia a comparecer á sessão, que se realizará no dia 10 do corrente, ás 8 horas da noite.

O dr. presidente, acceitando com regosijo esse convite, far-se-á representar na solemnidade por uma commissão composta dos drs. Olympio da Fonseca, Candido de Andrade e Oscar de Souza, que interpretarão os sentimentos da Academia.

Seguiu-se a leitura do parecer da commissão especial, composta do professor Austregesilo, drs. Olympio da Fonseca e Henrique Duque sobre a memoria intitulada — "Prophylaxia e tratamento da lepra". O parecer aprecia o trabalho apresentado, e conclue affirmando que não tem erros, é bem escripto e claro, apresenta medidas prophylaticas geraes e algumas especiaes á lepra, que é uma molestia infecto-contagiosa.

Cita os resultados dos autores acerca do tratamento e nada diz da sua opinião pessoal, reconhecendo que a lepra é uma molestia que se deixa influenciar por varios tratamentos, mas que não possue especifico.

Esquecem um pouco os autores brasileiros os leprosos nacionaes.

Alludem a uma vasta bibliographia estrangeira, e termina declarando que é de parecer que a Academia deve publicar nos seus annaes essa boa memoria e conferir a menção honrosa ao mesmo trabalho. Approvado o parecer e aberto depois o envelope, que continha o nome do autor da memoria, verificou-se que era o do dr. Belmiro Valverde, medico em Ilapolis, no Estado de S. Paulo.

O professor Nascimento Gurgel communica a applicação do methodo de Abbott, em um caso de escoliose grave, tratado no serviço de clinica cirurgica infantil do Hospital de Misericordia a cargo do dr. Pinto Portella. A applicação foi feita pelo dr. Ovidio Meira, com o melhor resultado, sendo a primeira observação no Rio de Janeiro.

O dr. Nascimento Gurgel faz considerações acerca da escoliose e seus diversos tratamentos, terminando por louvar o methodo de Abbott, com os cumprimentos ao dr. Ovidio Meira.

O dr. Candido de Andrade apresenta á Academia uma observação de operação de talha supra pubiana, que executou em uma menina de 11 annos, portadora de um calculo na bexiga.

Feito o diagnostico, em que avaliou o calculo como do tamanho de um ovo de pombo, executou com exito completo a operação, achando-se hoje a paciente completamente restabelecida.

Recente exame cystoscopico mostra a bexiga em excellentes condições, tendo desapparecido os signaes da cystite. O calculo attinge ao volume de um ovo de gallinha e é um dos maiores que se conhecem.

O dr. Olympio da Fonseca, discutindo a communicação, refere-se, por fim, ao temor que ainda ha poucos annos suggeria a abertura hypogastrica, reservada apenas para casos especialissimos, mas hoje operação muito preferivel á talha perineal, a unica ou [illegible] applicavel ao homem.

Deve-se ao grande cirurgião Pedro Franco, no seculo XVI, a invenção dessa via para extrahir a pedra da bexiga. Tratava-se de um menino portador de um enorme calculo vesical, a pedra não [illegible]. Feita a [illegible] costume, e [illegible] esforços [illegible] a pedra não [illegible]. [illegible] "Tira a pedra, ou [illegible]".

Em conjectura tão afflictiva, o cirurgião [illegible] a bexiga, extrae a pedra, e [illegible] a alta hypogastrica estava descoberta.

[illegible] — S. L.

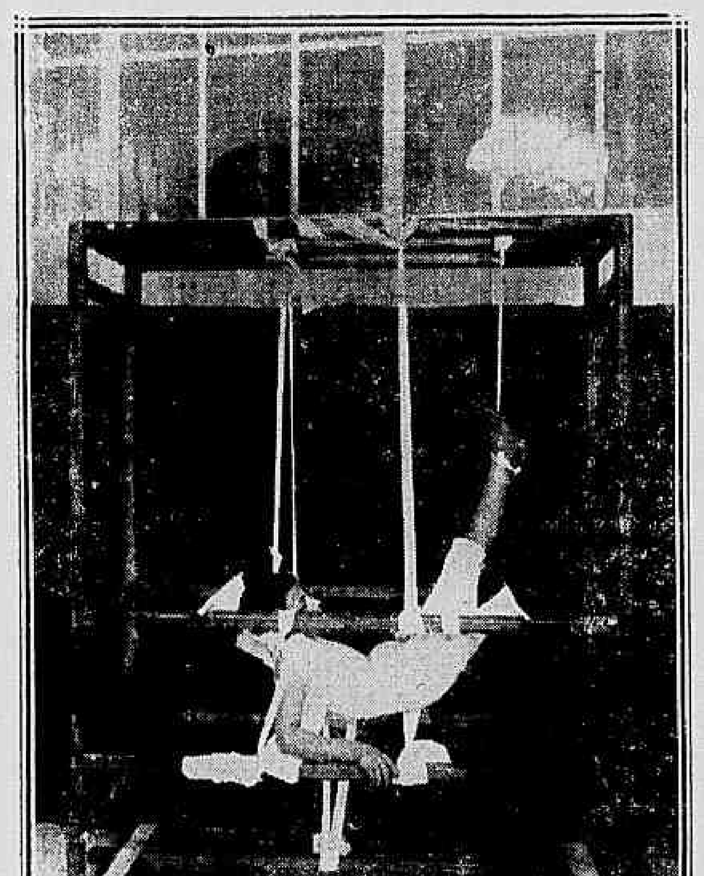

A applicação do methodo [illegible] na escoliose

Loteria Federal
100 contos — Amanhã
400 contos — Dia 20 e 22
CENTRO LOTERICO
Rua Sachet, 4, antiga Nova do Ouvidor

AGGRESSÃO A CANO DE BORRACHA

Messias Antonio, Gastão Dario da Silva e Benedicto Delphino, empregados no Club da Tijuca, travaram-se hontem de razões.

As opiniões entre elles divergiam e o bate-boca era de fazer corar um frade de pedra.

Passado pouco tempo deixaram a conversa fiada e [illegible] Benedicto, [illegible] de irrigar jardim, [illegible] a grande [illegible] os seus contendores, fazendo-lhes varios ferimentos, pois o cano era revestido de espiral de arame.

[illegible] a luta e Messias [illegible] chega a policia do 17º districto, que [illegible] á Assistencia para os outros dois briguentos.

QUINADO CONSTANTINO

Restaurant Suisso
Recommenda-se pelo asseio e preços modicos. Praça Tiradentes, 14.

POLITICA FRANCEZA

As negociações para a organização do novo ministerio

PARIS, 4.

O sr. Viviani, encarregado pelo presidente Poincaré de formar novo gabinete, conferenciou hoje pela manhã, com differentes amigos politicos, entre os quaes os srs. Bourgeois e Clemenceau.

O sr. Viviani pretende dar, á tarde, uma resposta definitiva ao presidente da Republica e, para isso, espera apenas consultar mais alguns parlamentares.

Nos meios bem informados accrescenta-se que o sr. Viviani está absolutamente de accordo com os principaes homens politicos, notadamente os srs. Messimy e Noulens, sobre os pontos essenciaes do seu programma de governo, e, particularmente, sobre o que se refere á lei dos tres annos.

* * * Na Camara dos Deputados procedeu-se hoje á eleição definitiva da mesa, sendo reeleito presidente o sr. Paulo Deschanel e eleitos vice-presidentes os srs. Clementel, Momesier, Godard e Augagneur.

* * * O sr. Viviani esteve, ás primeiras horas da noite, no Elyseu, onde communicou ao sr. Poincaré que não terminara ainda as negociações entaboladas com diversos chefes politicos para resolver se poderia ou não organizar ministerio.

O sr. Viviani prometteu dar, até amanhã, ao presidente da Republica a resposta definitiva ao sr. Poincaré.

O presidente da Republica recebeu tambem o senador Léon Bourgeois, com quem conferenciou longamente sobre a situação politica.

* * * Realizou-se hoje, á noite, uma assembléa do "Grupo das Universidades e das Grandes Escolas de França" para a approximação das relações com a America Latina", presidida pelo professor Luiz Liard, vice-reitor da Academia de Paris.

A' reunião, que esteve concorridissima, assistiram varios membros do corpo diplomatico sul-americano.

* * * Assegura-se nos centros politicos bem informados que o sr. Viviani adiou para amanhã a resposta que tem de dar ao presidente Poincaré sobre se organiza ou não ministerio, somente com o fim de obter a collaboração do sr. Léon Bourgeois.

O sr. Bourgeois, apezar do apoio que presta ao sr. Viviani, accrescenta-se, mostra-se, no emtanto, hesitante, em fazer parte do gabinete devido ao seu estado de saude.

Nos mesmos circulos diz-se que caso o sr. Viviani consiga organizar ministerio, este ficará assim constituido: Presidencia e Instrucção Publica, o sr. Viviani; Justiça, o sr. J. Dupuis; Estrangeiros, o sr. Léon Bourgeois; Interior, o sr. Malvy; Guerra, o sr. Messimy; Marinha, o sr. Peytral; Finanças, o sr. Noulens; Obras Publicas, o sr. René Renoult; Agricultura, o sr. Raynaud; Commercio, o sr. Thomson; Trabalho, o sr. Metin; e Colonias, o sr. Lebrun.

Accrescenta-se que o sr. Jacquier será conservado como sub-secretario das Bellas-Artes. Fala-se egualmente nos nomes dos srs. Mauricio Maunoury, Renard e Dumesnil, para sub-secretarios.

Caso se confirmem os boatos da organização do gabinete pelo sr. Viviani e a distribuição das diversas pastas, seja o que corre, dos actuaes ministros, continuarão no poder sete: o sr. Viviani, que tem a pasta da Instrucção Publica; o sr. Malvy, que continuará na do Interior; o sr. Noulens, que occupava a da Guerra; o sr. René Renoult, que estava na das Finanças; o sr. Raynaud, que continuará na da Agricultura; e os srs. Metin e Lebrun, que continuarão na do Trabalho e na das Colonias.

CONFERENCIAS DO SR. ROOSEVELT NA SOCIEDADE DE GEOGRAPHIA DE LONDRES

Londres, 4 — O ex-presidente Roosevelt vae realizar brevemente, na Sociedade de Geographia desta capital, uma serie de conferencias sobre a sua viagem pelo interior do Brasil.

UM PRINCIPIO DE INCENDIO REPETIDO

A' rua Victor Meirelles n. 83, no Riachuelo, reside o sr. Luiz Pradazky.

Hontem, pela madrugada, devido a um curto-circuito na installação electrica, deu-se ali um principio de incendio.

Percebido o fogo pelo sr. Luiz Augusto de Carvalho, que por ali passava na occasião, foi dado aviso ao Corpo de Bombeiros e á policia do 18º districto.

Comparecendo ao local o Corpo de Bombeiros, foi o fogo extincto a baldes d'agua.

Já se retirava o Corpo, quando novamente o fogo pegou, sendo mais uma vez extincto.

Do facto tomou conhecimento a policia do 18º districto.

COM O PE' ESMAGADO

Antonio da Silva Pereira, empregado da Estrada de Ferro Central, ao descarregar uns trilhos, na estação de Magno, foi colhido por um delles, ficando com o pé esquerdo esmagado.

Pereira foi soccorrido pela Assistencia Municipal, tendo do facto tomado conhecimento a policia do 23º districto.

Foi no *Petit Parisien*, o conhecido quotidiano francez, que se estampou ha pouco tempo a seguinte nota:

"A Sociedade de Tourismo da Finlandia, depois de haver editado um guia desse paiz em lingua Esperanto, acaba de incumbir, mediante forte subvenção em dinheiro, mr. M. Vilho Setala, para fazer, através do mundo, em Esperanto, conferencias com projecções luminosas sobre a Finlandia. O conferente deverá achar-se em Paris no principio de agosto proximo, por occasião do Decimo Congresso Universal de Esperanto.

C'est grave, c'est excessivement grave diria com certeza Steinbrocken, o ineffavel finlandez dos *Maias*, si por acaso fosse interpellado a proposito da intromissão da lingua Esperanto nos negocios de seu paiz.

Razoavel e muito procedente porém é ella, e nós mesmos, os brasileiros, em coisas do Brasil lá fóra, temos disso um exemplo frizante em facto muito recente.

Haverá em nossa terra quem conheça da existencia de um Paulista em Tokio, no Japão? Pois existe, e muito conhecido não só na patria das *geishas* como em todo mundo.

O Café Paulista, de Tokio, é o ponto de palestra e o centro escolhido dos esperantistas japonezes, aos quaes o seu proprietario (talvez brasileiro), teve mais a boa idéa de ceder as suas salas para assembléas e festas por elles promovidas.

Ainda agora anda transcripta por todas as gazetas do mundo a noticia da ultima reunião que ali se effectuou e á qual compareceram individualidades de grande destaque na sociedade japoneza.

No periodico *Orienta Azio* e no *Japan Times*, que se publicam em Tokio, lemos essa noticia, na qual, depois de se enumerar os nomes e importancia social das pessoas presentes, se faz um hymno á excellencia do café brasileiro, *tiu bonega kafo el Brazilujo*, como diz textualmente a local.

A *Orienta Azio* nos fala de salas luxuosas, installações modernas e mesas sempre cheias, o que nos dá idéa do magnifico estado de prosperidade do Café Paulista, em Tokio.

As noticias das reuniões de Tokio correm mundo e com ellas as revistas esperantistas, mesmo no Oriente onde o Esperanto está muito diffundido, vão espalhando a fama do café brasileiro, fama cercada de sympathia e promotora de excellentes resultados praticos, como o demonstra o proprio Café Paulista.

E tudo isso é, como se vê, verdadeiramente proveitoso. *Voilà tout.*

OS MORTOS ILLUSTRES

A [illegible] que acima [illegible] o ultimo retrato de Don Eugenio Montero Rios, o illustre [illegible] hespanhol fallecido a 12 de maio ultimo.

Nascido em 1832, Montero Rios tomou parte saliente na famosa conspiração que em 1868 agitou toda a Hespanha. Surgiu dahi o seu prestigio e a sua consequente entrada na politica do seu paiz, onde occupou sempre os mais brilhantes postos.

Ministro em 1870, presidente do Congresso durante o periodo revolucionario, ministro do Fomento com o primeiro gabinete do reinado de Affonso XIII, o illustre extincto terminou a sua carreira como presidente do Senado hespanhol, e, mais tarde, como presidente do conselho de ministros.

Desappareceu, com a sua pessoa, uma das ultimas figuras da passada historia politica da Hespanha, dessa historia estupenda de que nos falam Zorrilla e Canovas.

COISAS DO MARANHÃO...

"Habeas-corpus" para juizes!

S. Luiz, 4 — (*Americana*) — Foram hontem apresentadas ao Superior Tribunal de Justiça, duas petições de "habeas-corpus" a favor dos srs. Adolpho Eugenio Soares Filho e Raymundo Alexandre Vinhaes, juizes de direito das extinctas comarcas do Alto Mearim e 2ª vara desta capital, para serem garantidos contra a disponibilidade em que foram postos pelo governador do Estado, por força da vigente lei da reforma judiciaria e mantidos nos respectivos cargos.

Compareceram á sessão, os desembargadores Magalhães Braga, Bezerra de Menezes, Lopes da Cunha e Pereira Junior, que tomou assento, sem protesto dos seus pares. O dr. Carlos Reis tambem compareceu, como substituto do procurador geral do Estado, em vista do officio do desembargador Valente Figueiredo, mas o desembargador Braga, de accordo com a anterior resolução do Tribunal, decidiu que o promotor não podia funccionar na qualidade de procurador geral e por isso nomeou procurador geral "ad-hoc", o dr. Alcides Pereira, que acceitou e occupou a respectiva cadeira.

Usou da palavra o dr. Adolpho Eugenio, justificando o "habeas-corpus" que impetrou em seu favor, perante o Tribunal de Justiça.

O juiz da comarca de Alto-Mearim, hoje Caroatá, dr. Adolpho Soares discursou longamente, por cerca de duas horas, estando o Tribunal repleto de commerciantes, industriaes, magistrados, advogados e outras pessoas.

Perorando, disse o juiz Adolpho Soares Filho, ser o objecto do seu "habeas-corpus" a questão mais importante, que até hoje, foi apresentada aquelle Tribunal, questão vital para o poder judiciario, derrocado inconstitucionalmente por uma lei ordinaria do Congresso Estadual.

A antiga relojoaria e joalheria A' Pendula Fluminense, mudou-se para a rua 7 de Setembro n. 215.

O dr. Lauro Sodré vae ao Pará

Belem, 4 — O vespertino *A Imprensa* noticia que o senador Lauro Sodré virá brevemente a esta capital tratar da formação de um partido composto de elementos lauristas e coelhistas.

DUELLO EM MONTEVIDÉO

Montevidéo, 4. — Consta que se baterão em duello, nestes dias, os deputados Aguirre e Miranda. O motivo do duello prende-se a questões de caracter politico.

"REVISTA DO SUPREMO TRIBUNAL"

Com fidalga gentileza, os directores e proprietarios da nova Revista do Supremo Tribunal reuniram ante-hontem, na sua redacção, á rua Sete de Setembro, varios amigos e representantes da imprensa desta capital, afim de solennizar o surto do seu primeiro numero.

O dr. Astolpho Rezende, seu director, ao champagne agradeceu a presença de quantos, no seu dizer, honraram aquella casa de trabalho e dizendo do emprehendimento a cuja frente se acha evidenciou-lhe a originalidade, ao deixar patente os serviços que ella virá prestar ás nossas letras juridicas.

Agradeceram a carinhosa manifestação do illustre advogado os representantes judiciarios do *Correio da Manhã* e *Jornal do Commercio*, falando mais o dr. C. Arruda, que disse egualmente como advogado das esperanças que todos devem alimentar acerca da nova publicação, entregue a mãos adestradas e cabeças habeis.

Em seguida foram distribuidos exemplares da Revista aos representantes dos jornaes, pelos srs. Alcides Pinto e dr. Americo Vaz, tachygraphos, secretario e segundo, que cumularam de cuidados e attenções a todos os presentes ao acto significativo.

O primeiro numero da Revista do Supremo Tribunal reflecte eloquentemente a capacidade de trabalho dos seus organizadores.

Em volume de trezentas e tantas paginas, apresenta toda a jurisprudencia do mais alto tribunal republicano, durante um longo prazo, com as respectivas actas das sessões de 1 a 18 de abril ultimo.

Na segunda parte, concernente á justiça local, os organizadores da revista, puzeram alguns trabalhos de doutrina, onde figuram, Ruy Barbosa, com uma carta; Pedro Lessa, com um magnifico estudo sobre o projecto de lei Luiz Alves; Lauro Sodré, com uma pagina eloquente sobre "as immunidades parlamentares"; um parecer do dr. João Passos, procurador geral do Estado de S. Paulo, sobre livramento condicional e finalmente Astolpho Rezende, com observações cuidosas sobre "Substituições fideicommissorias".

A jurisprudencia da Côrte de Appellação e de varios Estados da federação constitue essa segunda parte, no que offerece de mais caracteristico e importante.

Uma parte de legislação e um vasto noticiario completam o texto, de que, para facilidade de consulta, ha no fim do volume indice meticuloso.

O primeiro numero da nova revista parece autorizar admittir-se a sua prompta victoria no nosso meio judiciario.

Gratos pelo exemplar e sobretudo pelas gentilezas que nos foram dispensadas.

O "CONTO" DA FLAUTA

A prisão do larapio e a sua confissão

Um individuo foi ha dias á casa Bevilacqua e encommendou uma flauta, em nome de uma commissão, para presentear um amigo, pedindo que mandasse o instrumento a um ponto indicado.

Accedendo ao pedido, o gerente daquella casa mandou um empregado levar duas flautas, sendo uma de madeira e outra de prata.

O encommendador, que não era mais do que um larapio, tomou a flauta de prata da mão do empregado da casa e desappareceu.

Apresentada queixa á policia do 3º districto, esta poz-se em campo e conseguiu descobrir que o espertalhão era Alvaro Costa.

Preso, este confessou o delicto, sendo a flauta apprehendida na casa de penhores Gonthier, onde estava empenhada pela quantia de 50$, e entregue ao seu legitimo dono.

Ainda a Santa Casa da Misericordia

A proposito do artigo que publicámos ha dias, recebemos a carta que abaixo damos. Não está assignada, é certo, mas sabemos que foi escripta por um medico que não duvida em escrever outras, assignando todas.

Eis o que diz o missivista:

Li com grande prazer a reprimenda á Santa Casa inserta no vosso jornal de segunda-feira, 1 do corrente.

Li com prazer porque trazia ha muito na mira coisa semelhante ou mais severa ainda.

Ha apenas quatro ou cinco dias, tive occasião de presenciar uma scena nessa instituição de pseudo-caridade que muito me commoveu e indignou.

Tratava-se de um doente que, por apresentar erysipela na face, foi internado no isolamento, a cargo do director do hospital, e em quarto particular. Ora, esse quarto *particular* tinha uma cama velha com lençóes sujos, cobertor velho e remendado, um travesseiro sem fronha e outras mais belezas...

Esse pobre homem, João Baptista dos Santos, era um pae de familia exemplar, era um artifice intelligente e laborioso, [illegible] na cidade de Magé, onde [illegible] ahi estão para attestar o que dizemos.

Esse meu amigo infeliz, apresentava realmente uma erysipela grave da face. Pois bem; depois de dois dias de entrada no hospital, foi, quando soube do caso, vêl-o á pressa.

Lá chegando, encontrei-o no quarto acima descripto, tendo sobre uma mesa de cabeceira suja um vidro com calmante e nada mais! Hospitalizado ha dois dias, com erysipela grave da face e tomando apenas um pouco de bromureto de potassio, no hospital maior da capital do Brasil!!!

Inquirimos á irmã preposta a esse serviço, uma boa e meiga velhinha, mas que está pedindo que a deixem em paz, esquecer em qualquer cantinho tépido: inquirimol-a e disse-nos que o doente estava tomando um calmante porque delirava á noite. Achamos muito pouco.

— Mas tambem estou lavando os olhos delle com *agua fervida*.

Fizemos ver á ingenua e amorosa creatura que a sciencia dispunha de meios muito mais seguros para debellar essa grave infecção.

— Acreditava, mas só podia fazer o que o doutor mandasse, sinão elle brigava no dia seguinte.

Abcessos appareceram depois, que estavam mesmo a pedir que os dilatassem para diminuir as toxinas do organismo e abater mais e mais o imminente perigo; pois permaneceram dias e dias á espera da ruptura natural, mas que até chegar póde prejudicar de muito o doente.

E nós que eramos amigo sincero desse pobre homem, fomos obrigado a ir acompanhando os progressos do mal devido ás falhas da therapeutica de ha dois seculos atraz, na absoluta impossibilidade de poder, como medico, fazer o que a sciencia estava clamando, porque as leis internas dessa instituição não facultam que os doentes tenham medico de sua confiança, ou pelo menos extraordinario que, de commum accôrdo com o assistente, possa intervir.

Ora, essa disposição do regulamento parece-nos simplesmente absurda.

Então medico (pessoa que nos salva ou deixa morrer) é coisa que se imponha a alguem?

— Ora, então, tirem o doente do hospital e tratem com quem quizer — eis a objecção que saltará ao cerebro dos medicos e administradores e com a qual julgarão deslindar o caso.

Puro engano. Circumstancias ha em que é impossivel retirar o doente. Foi o nosso caso.

Do interior, elle não tinha aqui parentes para onde pudesse ir; ao demais a doença era contagiosa; não podia, pois, ir para qualquer logar, etc., etc.

Emfim, para encurtar razões, dias depois fallecia esse desditoso homem, deixando mulher e seis filhos todos pequenos a quem idolatrava.

Nem podia ser de outro modo.

Temos certeza de que nada adeantamos com estas linhas, que são, aliás, a expressão da verdade.

Quem se abalançaria a fiscalizar devidamente a disciplina hospitalar e chamar ao cumprimento do dever postergado, fosse quem fosse? Quem teria essa coragem? Quem quereria indispôr-se, *incommodar-se*?

Mas, nem por isso devemos deixar correr tudo á revelia; vamos batendo a nossa pancada sempre que na bigorna se nos deparar ferro candente. A' força de martellar, talvez um dia...

Agora, dirão alguns:— elle que é corajoso, que não receia incommodos, nem incompatibilidades, porque não se assigna?

Simplesmente porque não é preciso ainda; si houver quem puxe á fieira, então sim. E, por hoje, cerremo-nos por aqui.

Balzac dizia que certos nomes tinham influencia no destino dos homens. E quando alguem contestava, o escriptor adduzia uma longa serie de factos em favor da sua convicção. Isto vem a proposito da morte do sr. Antonio Perrier, que foi ministro da Justiça no gabinete presidido pelo sr. Monis, em França. São conhecidos os episodios que, por causa do banqueiro Rochette, agitaram a vida daquelle governo e individualmente dos seus ministros. Ora o sr. Perrier acaba de ser enterrado no cemiterio da pequenina aldeia de Rochette, na Saboia franceza.

O porto de Corumbá

"Sr. redactor. — Em seu prezado jornal de hoje sob a epigraphe de "O porto de Corumbá", li algumas asserções attribuidas ao exmo. sr. ministro da Fazenda, e que peço permissão de contestar com os esclarecimentos abaixo:

O porto de Corumbá não constitue *obra nova*, como allega o sr. ministro, pelo simples motivo de estar já pago, foi contratado e o contrato assignado duas vezes por elle e pelo sr. ministro da Viação, depois de dois decretos do exmo. sr. presidente da Republica autorizando-os a isso; o Tribunal de Contas negou registro contra o voto do dr. Didimo da Veiga que, fundamentando seu parecer, *julga que o contrato celebrado de accordo com o edital de concorrencia de 21 de setembro de 1912 publicado a 24 do mesmo mez e anno, estava completo e perfeito e era acto juridico consummado*. O sr. ministro da Fazenda não estranhou esse facto.

O porto de Corumbá foi estudado em 1906, e em 1907 o commercio de Matto Grosso todo, que é feito pela cidade de Corumbá quasi exclusivamente, começou a contribuir com a sobretaxa de 2 o/o, ouro, sobre sua importação, e sendo a obra contratada em 1.380 contos, pagou o commercio já quasi 1.000, isto é, 996 contos. Tendo os contratantes o prazo de seis mezes para iniciarem as obras e de tres annos para conclui-as, até esse prazo ficar vencido terá o commercio de Matto Grosso *pago totalmente* o valor de seu porto; portanto, não póde o sr. ministro da Fazenda declarar que não tem o paiz recursos para esse fim, o commercio de Matto Grosso não lhe pede nada de favor, pede-lhe apenas o que lhe é devido; si o dinheiro arrecadado foi gasto em outros serviços, elle é obrigado a dar uma satisfação ao commercio de Matto Grosso.

Os esclarecimentos que lhe envio, sr. redactor, são motivados por estarem os contratantes tratando de receber a indemnização que a lei lhes faculta de direito e que será lançada a debito do commercio de Matto Grosso, juntamente com a fiscalização desse trabalho, que desde a data da assignatura do contrato o commercio de minha terra paga para passear na Avenida; posso mais dizer-lhe que os contratantes aguardam a approvação da emenda do Senado para entregarem os papeis ao plenipotenciario de seu paiz, pedindo-lhe interferencia junto ao nosso governo.

Si não lhe enviasse esses dados, sr. redactor, não poderia dormir mais sem sentir um enorme peso na consciencia, de haver calado isso tudo; si esses dados não lhe merecerem fé, envie um seu reporter discreto e de toda confiança, afim de que o presidente da Associação do Rio lhe mostre o protesto da Associação de Matto Grosso, e terá occasião de verificar que todos elles estão aquem da verdade e que os prejuizos que o governo causa a Matto Grosso são muito maiores ainda. — *Um seu criado mattogrossense*."

A questão yankee-mexicana

Episodios da occupação de Vera-Cruz. — *Em cima a atracação, ao cáes, das embarcações conduzindo tropas de desembarque. — No centro, os soldados americanos revistando os transeuntes suspeitos, afim de evitar os attentados isolados e as emboscadas, e arrombando as portas trancadas. — Em baixo, um grupo de artilheiros norte-americanos occupando os postos avançados.*

NO PARANA'

A cidade de Curityba inundada e ás escuras

Os estragos causados pelas enchentes

Curityba, 4. — Continuam a cair abundantes chuvas. A's primeiras horas da noite, a cidade toma um aspecto tetrico, sendo a escuridão completa e achando-se os bondes immobilizados, devido á inundação que fez grandes estragos nas usinas da Companhia de Força e Luz, onde as aguas subiram a um metro de altura, attingindo as machinas.

As zonas atravessadas pelos rios Ivo, Belem e Bigorrilho, acham-se completamente inundadas e numerosas casas das ruas Voluntarios da Patria, Carlos de Carvalho e Ermelino Leão, foram invadidas pelas aguas. A inundação attingiu o seu auge ás 15 horas. Os bombeiros têm prestado relevantes serviços, resguardando as vidas dos habitantes, mas nada podem fazer contra os estragos causados pela inundação nos moveis e mercadorias.

As ruas Sete de Setembro, Iguassú, João Negrão, Senador Laurindo e Silva Jardim, estão transformadas num mar. Em vinte horas foi restabelecido o fornecimento de luz á cidade, apezar da usina geradora de electricidade continuar cheia de agua.

Curityba, 4. — José Gollani, residente no Alto Cajurú, dirigindo-se numa aranha, com um fogoso animal, a caminho de casa, devido a estar a estrada coberta pelas aguas, em certo ponto suppoz estar no local onde existe uma ponte sobre o rio Juvevê, e afundou o cavallo e o carro com tal violencia no rio que morreu, desapparecendo o cavallo e o vehiculo.

Curityba, 4. — As ruas Assungui, João Gualberto, 13 de Maio, Graciosa e Conselheiro Barradas, foram alagadas pelo rio Belem, e raras casas escaparam á invasão da agua, que tem causado damnos consideraveis.

O Jardim Botanico está submergido pela elevação das aguas e completamente damnificado.

Na praça Zacharias, o posto policial ficou com as prisões alagadas, sendo necessario transportar os presos para o posto do Portão.

Os jornaes sairam com edições reduzidas, devido á falta de força. Todas as casas de espectaculos e diversões conservam-se fechadas, só os holophotes dos automoveis quebravam as trevas em que se achava mergulhada a cidade.

Os moradores da Gloria e Graciosa foram soccorridos por canoas.

UM CASO DOLOROSO

Uma menor morre em consequencia de um parto provocado

Escreve-nos o sr. Francisco de Vasconcellos Ramos:

"Tenho acompanhado o que os jornaes desta capital tem publicado a respeito do meu mano José Ramos e a infeliz Judith, fallecida em Realengo, e, sobretudo eu tenho lamentado o quanto têm sido mal informados os jornaes a respeito e só attribuo isso ao despeito e rancor de inimigos do meu mano.

Tudo eu toleraria que dissessem a respeito mesmo, porque não tendo relações com aquelle meu mano, não desejava nem de leve, me envolver nesse sentido; porém, como me envolveram nesse escandaloso facto, dizendo um jornal de 1º deste, que eu affirmara que o meu mano é capaz de tudo, e de muita coisa mais, immediatamente escrevi áquella redacção uma carta, dizendo que eu nunca disse aquillo que disseram e essa minha carta foi entregue áquella redacção, em 2 deste, e eu pedi a publicação da minha carta, e como hontem não deram publicidade, vim hoje á cidade, para reclamar que publicassem a minha carta, afim de salvar a minha consciencia e disseram-me que não davam publicidade, por isso venho pedir-lhes como independentes, que são na imprensa local, para noticiar que eu embora não tenha relações com o meu mano José Ramos, por questões que tivemos, não o acho capaz de praticar as infamias de que o accusam, antes pelo contrario o tenho como exemplar respeitador e bom chefe de familia, considerando elle sempre como sua filha, a inditosa morta, a qual elle estimava com muito respeito como todos que de perto tratavam com elles, affirmam.

A propria mãe da morta, poderá justificar o que eu penso a respeito. Agradecido pela noticia, etc."

SARNOL triplo contra os carrapatos no gado. A' venda na Hortulania, rua do Ouvidor, 77.

OS DEGENERADOS

Para occultar sua falta, uma mulher pratica revoltante crime

Continua, em segredo de justiça, o inquerito aberto pelas autoridades do 6º districto para a descoberta do culpado ou culpados pelo barbaro crime, de que veiu ter noticia a policia pelo encontro de uma recem-nascida na praia do Flamengo, jogada ao mar com uma pedra atada ao pescoço, facto de que nos temos occupado e tanto impressionou o espirito publico.

Pelo resultado da autopsia praticada no cadaverzinho pelos drs. Diogenes Sampaio e Attila Torres, medicos-legistas, já sabe a policia que a creança teve vida extra-uterina, tendo sido estrangulada.

Depois do exame pericial, foi enterrado o cadaver da infeliz creança, depois de lhe ser retirada a porção comprehendida pela cicatriz umbilical, para, em estudo mais detalhado, ser precisado o tempo de vida que teve a desventurada victima.

As autoridades do 6º districto têm em seu poder uma carta anonyma, em que é accusada uma moça de familia, residente em Botafogo, que, depois de enganada pelo seu noivo, fôra por elle abandonada, quando já em adeantado estado de gravidez.

Pelas diligencias até agora effectuadas pela policia, acredita ella estarem envolvidos como cumplices do barbaro crime, além da mãe desnaturada, um homem e uma mulata, talvez a curiosa que assistiu ao parto.

O sr. José Constante, commerciante da nossa praça, enviou-nos amostras das novas latas das afamadas sardinhas portuguezas, preparadas pelos fabricantes Brandão, Gomes & C. A fama das sardinhas portuguezas é tão notoria, que de Portugal saem milhares de latas annualmente para consumo em França, que é aliás tambem paiz exportador de mercadoria identica.

O novo producto da fabrica dos srs. Brandão, Gomes & C., distingue-se ainda pela elegancia da sua apresentação, que é verdadeiramente artistica. Cada latinha de sardinha está encerrada em elegante carteira, e esta envolta em papel finissimo e amarrada com um cordão dourado. E' o requinte do luxo industrial.

Tambem recebemos o catalogo dos productos da fabrica, obra prima de impressão typo-lithographica e sufficiente para dar idéa da importancia e grandiosidade do estabelecimento fabril dos srs. Brandão, Gomes & C.

DE PETROPOLIS —

Realizou-se domingo a festa do Divino Espirito Santo, na capella de São Thomaz de Aquino, do Retiro, pittoresco arrabalde desta cidade.

A commissão dos festejos, composta pelos srs. Antonio Barboleta, presidente; Alfredo Nogueira, thesoureiro, Antonio Coelho e Francisco Rabello, respectivamente, primeiro e segundo procuradores, deve estar satisfeita, pois, tiveram occasião de ver bem coroados os seus esforços.

O programma constou de missa solenne, rezada pelo conego Lindo, auxiliado por dois conegos premonstratenses, de sermão pelo capellão conego Felippe. O côro, sob a direcção do maestro Paulo Carneiro era formado pelas alumnas da escola de Santa Cecilia e executou "Veni Sancte Spirito", de Franck; "Missa", de Capocci; "Ave Maria", de Gounod; "Panis Angelico" de Amosoro, e "Hymno", de Capocci.

Mme Martha Naylor e as senhoritas Lucy Eloy e Inah Ramos encarregaram-se dos solos e, mais uma vez, evidenciaram os seus preciosos dotes vocaes.

*

Fizeram contrato de matrimonio a senhorita Branca Gelli com o sr. S. Gnogno, guarda-livros da praça do Rio.

A senhorita Gelli, que é filha do importante industrial e estimado vice-consul da Italia, o sr. Felippe Gelli, é um ornamento da sociedade petropolitana que muito a estima e aprecia pelas suas optimas qualidades de coração.

*

Está marcado, definitivamente, para o dia 11 de junho corrente, a cavalgada a Therezopolis. E' grande o numero de excursionistas que deverão partir de "Corrêas" ás 8 e meia horas da manhã desse dia, devendo chegar ás 5 horas da tarde ao ponto de destino.

SUPERINTENCIA DO CÁES DO PORTO

Varias pessoas que têm negocios no Cáes do Porto e tratam lá de despachos, vieram a esta redacção pedir, chamemos a attenção do superintendente, para o encarregado de dar entrada em despachos no armazem 2, pois que este funccionario trata indelicadamente ás partes.

A SITUAÇÃO NA ALBANIA

Os insurrectos querem um principe musulmano

Roma, 4. — Telegraphara de Durazzo:

"Os chefes insurrectos confirmaram perante a Commissão Internacional que desejavam um principe musulmano ou turco para dirigir os destinos da Albania, e que não transigirão nesta questão.

Os membros da Commissão Internacional estiveram depois no palacio do governo, onde communicaram ao principe Guilherme os desejos dos revolucionarios.

O principe Guilherme declarou que ia tomar uma deliberação."

Berlim, 4. — (*Havas*) — Assegura-se em rodas officiaes que o governo allemão está resolvido a enviar um navio de guerra para Durazzo, conforme accordo celebrado entre as potencias.

A Inglaterra, ao que se affirma, tambem enviará um navio de guerra para aquella capital, caso a vida do principe Guilherme corra perigo e as demais potencias tenham egual procedimento.

A policia franceza acaba de prender uma quadrilha de anarchistas militantes e da laia Bonnot, typos perigosissimos: são um tal Lefebre, por alcunha "Jendrot", moedeiro falso e gatuno emerito; Fernão, o "Ruivo", e a sua amante, a Bella Italiana, que se entregava á prostituição; Eugenio, o "Hespanhol", ou o "Bipé", e um tal Nemesse, "souteneur" muito conhecido nas proximidades da Bastilha e praça da Republica. Toda essa linda malta frequentava as reuniões libertarias, sendo um dos seus membros o gerente duma folha anarchista, mas o principal mister que em especial os occupava era o roubo á mão armada e outras proezas de egual quilate. Ultimamente tinham roubado uma artista lyrica, mademoiselle Bouet, em Passy, e tinham assaltado varias pessoas, de noite, ás portas de Clichy, roubando sommas superiores a dez mil francos.

Um dos anarchistas "cambrioleurs" tinha o habito bem pouco interessante de se postar nas estações do Metropolitano para escamar carteiras e "porte-monnaies". Preso na praça da Bastilha, disparou dois tiros de "Browning" contra a policia, ferindo duas pessoas que passavam á distancia. Este heroe do revolver é um hespanhol anarchista fugido de Barcelona. E' um typo mal encarado, falando varias linguas, entre as quaes o portuguez, porque vivera mezes em Lisboa, gabando-se de ter alli excellentes relações.

Jendrot, orador dos clubs anarchistas, tinha por amante uma rapariguita de 14 annos. E é esta gente que se proclama... a sociedade futura!

UM TERRIVEL "D. JUAN" QUE E' TAMBEM UM TEMIVEL DESORDEIRO

O dr. Pires Ferreira, delegado do 23º districto, recebeu queixa hontem, de que o individuo de nome João da Silva, vulgo *Bebe-Sangue*, havia tentado contra a honra de uma menor, empregando para isso a força.

Dando promptas providencias, o delegado ordenou a captura do perverso individuo que, no Sapé, é conhecido como valentão, sendo destacados para isso varios policiaes.

A' noite, um cabo do corpo auxiliar da Brigada Policial, sabendo da ordem de prisão contra *Bebe-Sangue*, intimou-o a ir ao 23º districto.

O valentão, que se achava acompanhado de outros desordeiros, enfrentou o cabo.

Nessa occasião, passando por ali o soldado n. 150, da 1ª companhia, do 3º batalhão, Manoel Martins de Souza, destacado na Casa de Detenção e que se dirigia para casa, em Honorio Gurgel, foi em auxilio do seu camarada.

Bebe-Sangue, que é um desordeiro destemido, avançou, porém, para o 150, e, após alguma luta, tomou-lhe o facão.

Chegado o facto ao conhecimento da policia do 23º districto, para o local partiu o commissario Fialho, acompanhado de praças, já não encontrando os desordeiros.

Como são elles muito conhecidos, principalmente *Bebe-Sangue*, é certo que hoje ou amanhã, sejam elles presos.

SPORTS

FOOT-BALL

A força moral e a força physica

Alfred Capus, que teve entrada para a Academia Franceza, nas ultimas eleições alli realizadas, escreve algumas considerações sobre o inconveniente do exagero da pratica dos sports. Patenteia que além da força physica todo o homem deve estar habilitado de uma energia moral proporcionada ao desenvolvimento corporeo.

Os commentarios de Alfred Capus são feitos sobre um estudo interessantissimo que o eminente historiador inglez, M. Bodley, fez e entregou ao Instituto.

O conhecido escriptor francez commenta esse estudo, que tem por titulo "Declinio do idealismo em França". Capus diz que o autor attribue esse declinio ás duras necessidades do que elle chama "a edade mecanica", que é exactamente a época que ora atravessamos, "e que, diz elle, trabalha para reduzir a nada o repouso da raça humana e tambem a faculdade de repousar".

Ora, o academico da França, acha que nós não descansamos mais senão no periodo da vida em que o repouso se confunde com a impotencia. Emquanto possuimos mocidade e força, tratamos de esbanjal-as.

Qual é a aspiração de um rapaz de vinte annos? — pergunta. Ser um athleta tal como hoje se qualifica um perfeito athleta. Isto é, devem ser peritos em todos os sports, devem saber jogar o "foot-ball", correr, praticar o "box", ascender em aeroplano. Esquecem-se, entretanto de que não pode existir uma grande energia productora sem que concomitantemente haja a força moral, a reflexão, o dominio de si proprio.

Cita o magnifico feito de Brindejoc des Moulinais, que neste sentido attesta um instructivo e eloquente exemplo. O aviador conta que, durante a travessia que fez, do Baltico, elle sentiu, de repente, quando se viu acima da massa opaca das nuvens, naquella solidão absoluta não attingida até então por mortal algum, um minuto de desalento, durante o qual quasi perdeu o dominio sobre o seu systema nervoso. No instante, não era da energia physica que carecia, porque o seu corpo estava em estado normal, mas sim de um estado moral, forte e nitido, que o mantivesse em equilibrio. Começou, então, a cantar a Marselheza, não por mero patriotismo, mas buscando uma força efficaz que lhe conservasse o freio do seu espirito e dos seus nervos.

Si elle fosse apenas um perfeito athleta, estaria irremediavelmente perdido. Os musculos eram incompativeis com o perigo.

Ora, si o excesso do uso dos sports — continúa Alfred Capus — leva os musculos a um respeitavel desenvolvimento, é claro que, por outro lado, provoca, na sua repercussão no cerebro, uma depressão e asthenia.

Na Inglaterra, diz M. Bodley, o "foot-ball" tornou-se um verdadeiro flagello nacional.

Estas observações são talvez mais uteis ás mulheres que aos homens, porque, na mulher, a pratica exagerada dos sports contraria mais sensivelmente o movimento, não só dos musculos, como de toda a sua constituição. Perdem mais, abusando delles, que nós, porquanto perdem com isso a delicadeza de sentimentos, a finura do espirito e todos os requisitos que possuem naturalmente, os quaes sempre contribuem mais, facilitando-lhe a realização de certos ideaes, para a felicidade e mesmo para o progresso da humanidade que os lances dos aviadores.

O termo da apreciação de A. Capus, comquanto deixe entrever uma certa má vontade contra o sport da aviação, é, no emtanto, essencialmente verdadeiro.

Os moços da nossa patria devem attender, com alma, ao que diz o notavel literato. Pratiquemos moderadamente o sport, alimentemos harmonicamente a força do pulso, temperando o vigor physico com o desenvolvimento do cerebro.

M. P.

"TAÇA RIO-S. PAULO"

Foi uma grande surpresa a noticia propalada hontem, de ter a directoria do America communicado á Liga Metropolitana terem deixado de ser seus socios os irmãos Bertone.

O officio a que dizia respeito a nota é o seguinte:

"Levamos ao conhecimento de v. ex. que, por deliberação da nossa directoria, deixaram de fazer parte do quadro de nossos socios os srs. Juan Carlos Bertone e Augusto Bertone.

Sem mais, apresento a v. ex. os meus protestos de elevada estima e distincta consideração. (assignado) — Adherbal Tello, 1º secretario."

Como era de esperar, correu celere pela cidade a nova, tendo muita gente achado exquisita a solução do caso, que tanto preoccupava os "sportsmen" cariocas, de uma fórma tão imprevista. A directoria do America recebeu muitos louvores pela decisão tomada, de que se reflectiu a organização da "équipe" do Rio de Janeiro.

* * *

Devido a essa circumstancia, o "scratch" carioca, que vae disputar com o paulista a taça "Rio-S. Paulo", tem que soffrer alteração, que, com certeza, vae influir nas restantes collocações de jogadores.

O que é facto é que não ha tempo a perder. E' preciso que colloquemos no "team" jogadores que estejam em "entrainement". A organização do "scratch" não deve ser condicional.

Sob promessas de treno, não devem ser collocados no "team", apezar de lhe reconhecerem grande merito, jogadores cujo estado de ensaio não seja conhecido. Armemos os nossos onze com o que já possuimos em acção regular.

Hontem, mais uma vez, não houve o ensaio annunciado pela Liga, no campo do Fluminense. Emquanto que os paulistas treinam ininterruptamente, nós ainda não temos o "team" organizado definitivamente e nos descuidamos do treno. E' bem de ver que por circumstancias excepcionaes. Por isso mesmo, não devemos tratar de ensaiar jogadores para o seu preparo individual. Só temos tempo para tomar os que estão adestrados individualmente e preparal-os na collectividade.

A Liga Metropolitana vae, em breve, constituir o novo "team". Deve certamente obedecer a este criterio.

Um "sportsman, de cuja competencia não é dado duvidar, não só pelas provas que de tal tem dado em administrações sportivas, como pela antiguidade com que se faz respeitar na pratica do sport, disse-nos que o "scratch" ficaria bem constituido, e poderia entrar com exito, da seguinte fórma:

Robinson
Vidal — Nery
Mendes — Sidney — Neville
Oswaldo — Barção — Welfare — Osman — Brewerton.

Não colloca Rolando no conjunto, não só pelo principio a que a organização obedece — a de tomar jogadores "em fórma" — como tambem por ter o excellente "half" communicado á commissão da Liga não poder, por motivos particulares, tomar parte no grupo.

E' este um bom "team"? Na verdade, é tamanha a variedade com que se póde fazer a "équipe", pelo accumulo de bons jogadores, que possue agora o Rio, que confessamos ser a tarefa difficil. O que se faz mister é aproveitar o tempo.

Treinemos desde agora, e qualquer "scratch", organizado com criterio e tal principio justo, será um forte competidor ás possantes forças paulistas, que vêm ao Rio em optimas condições de ensaio.

* * *

A proposito da disputa da "Taça Rio-S. Paulo," julgamos interessante transcrever a seguinte carta que foi enviada aos nossos collegas do "Commercio de S. Paulo", que vem provar o interesse com que os "sportsmen" do visinho Estado cuidam do importante assumpto da sua representação em tal jogo:

"Exmo. sr. redactor sportivo do "Commercio de S. Paulo" — Cordiaes saudações. — Venho, por meio da presente, dar a minha fraca opinião de "sportsman" aposentado, sobre a organização do "scratch" que deverá jogar contra o Rio, para disputa da taça offerecida pelo "Correio da Manhã".

"Goal" — Hugo não tem competidor. "Full-backs" — Orlando — Chico Netto: quanto ao primeiro, não póde ser substituido; o segundo, acho que a escolha não foi muito bem acertada, pois temos Osny, O'May e Carlitos que farão melhor figura. Chico Netto, até a presente data, em S. Paulo, não jogou bem uma só vez siquer, apezar de ter obtido o titulo de 1º "full-back" brasileiro, quando disputou "matchs" na Argentina. Osny, apezar de ser algo franzino, é um digno rival de Orlando, calmo, bom "shoot" e muito firme.

A linha de "half-backs" deveria ser constituida da seguinte maneira: Campos Mello — Rubens — Minguito.

Octavio Egydio, Morelli e mesmo Gullo, actualmente não podem competir com Campos Mello e Minguito, que, apezar de occupar aquella posição ha poucos mezes, joga admiravelmente bem. Campos Mello já é bastante conhecido e todos sabem perfeitamente o valor do "captain" do Mackenzie.

A linha de "forwards" depende, unicamente, de "training"; mas acho que, melhor do que a que segue, não se organizará outra facilmente:

Friendeirek — Juvenal — Decio — O. Bicudo — Mack — Lean

Deverá ficar, finalmente, organizado da seguinte maneira o "scratch" que deverá defender S. Paulo dos collegas cariocas:

Hugo
Orlando — Osny
C. Mello — Rubens — Minguito
Friendeirek — Juvenal — Decio — O. Bicudo — Mack-Lean.

Agradecendo, penhorado, a publicação da presente, subscrevo-me com elevada estima e particular consideração. — De v. ex. att. amigo e obrigado — Sportsman aposentado."

FLUMINENSE-RIO CRICKET

O Rio Cricket enviou á Liga Metropolitana um officio communicando-lhe que desistia da reclamação enviada contra o resultado do jogo com o Fluminense.

Allega que só o que desejava era que o juiz nunca mais fosse utilizado pela Liga.

Ao Fluminense, o club inglez mandou tambem uma carta, sobre a mesma materia, declarando que o seu recurso não tinha por fito em absoluto desmerecer na victoria conquistada pelo *valoroso Fluminense*, conforme se exprime.

De modo que, o incidente recebeu um ponto final, tendo se resolvido honrosamente para vencedor e vencido.

A NOVA HORA PARA O INICIO DOS JOGOS

Por proposta da commissão de foot-ball da 1ª divisão, a Liga resolveu designar, provisoriamente, as horas de 1,30 e 3,30 para começo, respectivamente, dos encontros de segundos e primeiros *teams* do Campeonato Rio de Janeiro.

OS ACADEMICOS DE MEDICINA CONSEGUEM DUAS BELLAS VICTORIAS EM CAMPOS

Conforme annunciámos ao publico, seguiu junto aos rapazes que representavam a nossa Faculdade de Medicina, em jogos de foot-ball a serem realizados em Campos, o sr. Roberto Pollo, representante do *Correio*. São suas as notas que vamos dar sobre essa feliz excursão, em que a representação carioca levou de vencida os seus leaes adversarios de Campos.

O primeiro jogo realizado foi no campo do Luso Foot-ball Club, de dimensões acanhadissimas, contra o Rio Branco F. C. Os rapazes da Escola de Medicina, que haviam feito boa viagem, achavam-se bem dispostos para a luta. Serviu de *referee* no *match* o sr. Gentil Monteiro, que acompanhou o *team* academico, na reserva. A's 4 1/2 da tarde, iniciou-se o encontro entre os dois *teams* seguintes:

Medicina — Pimenta, Gilberto e Nery; Paulo, Zé Pedro e Ayrosa; Pinho, Arnaldo, Miguel, Riemer e Raul.

Rio Branco — José, Plinio e Cretella; Barreto, Argêu e Chiquito; Chico, Waldir, Floriano, Olivier e Antonio.

Este jogo, effectuado no sabbado, correu muito bem, não podendo, porém, os academicos desenvolver á vontade a sua acção, devido á pequenez do campo. Mesmo assim, derrotou o adversario pelo *score* de quatro *goals* a um.

Miguel marcou dois pontos no primeiro meio-tempo. No segundo, Waldir conseguiu brilhantemente o unico *goal* para o grupo local, contra mais dois adquiridos pelo adversario, de autoria de Arnaldo. O juiz agiu pertettamente, bem auxiliado pelos juizes de *goal*, srs. Nelson Povoas e R. Pollo.

No domingo, após variados passeios, pela manhã, nos quaes muito encantados ficaram os jogadores de Medicina com o estado de adeantamento da bella cidade fluminense, realizou-se, á tarde, o ultimo encontro, que seria contra o *scratch* campista. O campo do Alliança Foot-ball Club era superior ao do dia antecedente. Muito mais largo, ainda era mais bem aplanado. Actuou como juiz no *match* o sr. R. Pollo, tendo como juizes de *goal* os srs. Gentil Monteiro e Nelson Povoas. Os *teams* entraram assim dispostos em campo:

Medicina — Ayrosa, Gilberto e Nery; Pinho, Zé Pedro e Paulo; Roesch, Arnaldo, Miguel, Riemer e Raul.

Scratch campista — Minham, Plinio e Manlhães; Antonio, Nelson e Suppa; Didú, Floriano, Burlini, Argêu e Barreto.

Os *teams* de Campos não jogam mal, mas os seus componentes abusam do jogo pessoal, o que é aliás defeito inherente a todos os meios em que o foot-ball ainda trilha os primeiros passos. Com o tempo, os grupos sportivos campistas praticarão o foot-ball de modo excellente.

No primeiro meio-tempo, os cariocas fizeram dois *goals*, marcados pelo *outside* Raul e por Arnaldo. No segundo, conquistaram mais quatro pontos, feitos o terceiro, pelo *inside* Riemer; o quarto, por Arnaldo; o quinto, ainda pelo valoroso Riemer, e o sexto, pelo extrema-direita Roesch. Os dois mais bellos pontos foram o marcado por Arnaldo, no primeiro meio-tempo, e o devido a Roesch, que foi obtido da extrema. O *goal* do *scratch* campista foi adquirido por Burlini, quasi no fim do encontro, de um *shoot* á distancia, que burlou a vigilancia de Ayrosa, penetrando no *goal* por um dos cantos. Já estava muito escuro para golpes de vista...

No *team* da Escola todos se houveram bem, e, no de Campos, Argêu, Manlhães, Burlini, Suppa e Barreto.

A *tournée* teve a sua nota comica na primeira partida. Ao entrarem os academicos em campo, uma das muitas creanças que assistiam á prova, deparando com Gilberto, impressionou-se deveras, e chamou-lhe: — "Allemão allemão!"

Gilberto, tomado de sopetão, ficou indignado, e retrucou-lhe bruscamente: —"Allemão, não: brasileiro!..."

BANGU' A. C.

Recebemos, desta conceituada sociedade de sports, a communicação do fallecimento, em Oldham (Inglaterra), do sr. James Hartley, que para alli fôra em busca de melhoras para a sua saude. Agradecemos a participação, apresentando as nossas condolencias á directoria do club.

OS "FOOT-BALLERS" DA LIGA ARGENTINA VIRÃO AO RIO

Buenos Aires, 3. — A convite do Fluminense Foot-Ball Club, os "foot-ballers da Liga Argentina irão ao Rio de Janeiro, no proximo mez de setembro, para jogar algumas partidas com os seus collegas dessa capital.

JOGO DE CARIDADE

Constamos que será jogada, em 11 do corrente, uma grande partida de "foot-ball" em beneficio dos pobres de uma das nossas parochias, no campo do Fluminense, entre os "teams" deste club e os do Club de Regatas do Flamengo.

* * *

PARC ROYAL

ALGUNS PREÇOS CORRENTES:
ARTIGOS PARA MENINAS

Fanny

Lindo vestido de voile de lã, fundo branco, desenho de listras, marinho, rosa, encarnado e ciel, guarnecido com xadrez no mesmo tom.
6 a 14 annos. Preço de 14$ a 19$000.

Irene

Costumes de roupa azul marinho de boa qualidade, á marinheira, punhos, gravata e golla dupla e emblema bordado á seda.
3 e 4 annos 32$000. Cada anno mais 1$000.

Mimi

Vestidinho garçonnet, modelo simples e elegante para todas as edades. Preço 4$200.

Casacos

de magnifica astrakan branco, côrte moderno, com alamares de soutache branco, muito vistosos.
Para todas as edades. Preço desde 20$000.

Aventaes

de brim listrado, grande variedade de padrões e cores, o melhor model. que existe.
Para todas as edades. Preço 1$500

HOJE: Saldos e Retalhos

Visitem o Parc Royal

BOX

O sr. Vicci Veiga, assim responde ao desafio que lhe foi lançado por estas columnas, pelo sr. Praxedes.

"Li na vossa conceituada secção sportiva um desafio a mim lançado pelo sr. Praxedes.

Venho expôr aqui certos motivos que muito compromettem o meu desafiante, em materia de "box".

Note-se, em primeiro logar, que após minha molestia, jámais fiz "trainings" que me conservassem em condições de poder "matchar".

Depois, o sr. Praxedes diz ter 80 kilos, e sendo eu de "peso leve" não posso me bater absolutamente com tamanha differença de peso.

Parece interessante na carta é a do meu desafiante se comprometter a derrotar-me no 2º "round". Elle julga-se, então, muito superior a mim. Que razão tinha, portanto, para desafiar-me? Não possuo grande nome no "box" e actualmente quasi não o pratico. Si o sr. Praxedes tem tanta vontade de combater, e tem, além disto, o poder de abater "pesos leves" no 2º "round", convide Loyola, Castello, Miguel e outros que estejam "em fórma". Si estes que lhe apontei, "com especialidade o primeiro", são fracos de mais para elle, que desafie um Langford, um Carpentier, um Johnson..."

Damos, por conseguinte, por terminado o desafio, em vista das razões apresentadas pelo desafiado, excusando-se ao encontro.

* * *

ROWING

CLUB NATAÇÃO E REGATAS

A directoria desta gloriosa sociedade, sportiva, reuniu-se, segunda-feira, para a sua sessão semanal.

A's 20 horas, presentes todos os directores foi a sessão aberta pelo presidente coronel Antonio Zeferino de Oliveira Bastos.

Lida e approvada a acta da sessão anterior, passou-se ao expediente, que constou da leitura de uma carta dos srs. Ramalho Ortigão & C., carta de agradecimentos, do dr. F. Fonseca Telles, officio da Companhia Cantareira pondo á disposição do club, para as proximas regatas, as barcas "Sexta" e "Setima", officio da Guarda de Vigilantes Nocturnos, officios dos socios Alexandre Kraussalt, Raymundo de Souza Maia e Armando Miranda, pedindo demissão, e de José Ferreira dos Santos, pedindo seis mezes de licença; officio do Club de Regatas Boqueirão do Passeio, pedindo emprestada, para as proximas regatas, a "Yole Alzira".

Foi deliberado não se poder attender ao pedido do valoroso club, pelo facto de estar a referida embarcação inscripta para correr sob o pavilhão do Natação e Regatas.

Convites do Club Gymnastico Portuguez, para cada director assistir ao campeonato de peso e altere.

Foram lidos e approvados as seguintes propostas de novos socios:

Manoel Jorge Lopes, Hygenedo de Campos Navarro, José de Moraes, Achilles Camby, Alberto Garcez Ribeiro, dr. Aluisio de Castro Peixoto, Eudydes Ferreira Matta, dr. Alarico Xavier Ayrosa, dr. Edgard Pinheiro de Mello, Octavio Goulart Penteado, Francisco Ferreira de Siqueira Netto, Antonio Vasconcellos, Alexandre Pereira da Fonseca Junior, Braulio Penteado Genesio de Lima Camara Filho, Decio C. Penteado, Ary Souza, Raul Santos, Camillo Sampaio de Souza, Fausto Augusto Ferreira, dr. Luiz Gonzaga da Fonseca, Eduardo Lopes da Costa, dr. Manoel Ayrosa, Aulla Pereira da Luz, Viriato Pelerneiras, Arthur Frazão, Manoel José de Alencastro Guimarães, Eurico Gomes, Joaquim Gonçalves de Amorim, Manoel Marques da Costa, dr. Virgilio Pereira de Almeida, Antonio Ferreira Novaes Junior, Alvaro Pereira, Luiz Fernandes Couto, Raul Pinto, José F. Dummiens e Souza, dr. Carlos P. Luiz Ottoni e Percy Klamm.

Passando-se a tratar dos interesses sociaes, foi deliberado officiar-se ao Club de Regatas Vasco da Gama, desta capital, e ao Club Internacional, de Santos, felicitando-os pelas victorias obtidas, nessa cidade paulista, nas regatas de 31 de maio findo; consignar-se em acta um voto de agradecimento ao socio sr. Pedro Santos, por serviços prestados ao Club.

Ficou resolvido que nas proximas regatas se effectue em uma das barcas, a tombola e na outra a distribuição de medalhas aos vencedores do campeonato de "Walter-polo", instituindo-se assim um attractivo, uma solemnidade para cada barca, contentando-se a todos os convidados.

Foi approvada a escalação definitiva das guarnições que têm de concorrer as proximas regatas.

A sessão foi encerrada ás 22 horas.

* * *

TAUROMACHIA

Com uma casa cheia, realizou-se a terceira corrida, no redondel das Neves, em Nictheroy.

Os tres touros de cavallo não se prestaram á lide, mas o publico applaudiu Simões Serra, que empregou todos os seus bons esforços. Dos artistas a pé, ha a mencionar um bello par de ferros, *a cambio*, de Francisco Cruz. Angelo, muito diligente; Calvezito, regular, *El Trianero* esteve bom, numa passes de muleta. As *pégas*, regulares. Apezar de alguns touros se haverem recado ao *trasteio*, o conjunto da corrida esteve regular e o publico sahiu satisfeito. Domingo, a quarta da época.

* * *

PELOTA

FRONTÃO NICTHEROY — Resultado da funcção de ante-hontem:

Q.	Nomes	Dus.	Rateios
1	Aragonez — Genua	14	17$700
	Eguia — Capivara		
2	Genua, Solozabal	14	29$300
3	Solozabal, Genua	23	41$500
4	Casemiro, Aragonez	23	42$100
5	Genua, Martin	25	23$700
6	Eguia, Casemiro	56	33$300
7	Casemiro, Genua	56	18$600
8	Solozabal, Eguia	56	26$800
9	Solozabal, Aragonez	56	38$100
10	Saloamhal, Aragonez	35	25$300
11	Aragonez, Solozabal	34	11$200
12	Eguia, Solozabal	24	25$600
13	Casemiro, Aragonez	24	19$200
14	Genua, Martin	13	45$800

Hoje grande funcção, ás 7 horas da noite.

Brevemente estréa do afamado pelotari Vergara e outros.

50$, 60$ e 70$

Lindissimos ternos sob medida de casemira ingleza

'CASA NEW YORK'

Importação directa-Uruguayana 93-Tel. 584 Norte

UMA BICYCLETA QUE VÔA...

Uma complicação policial que merece a acção da propria policia

Ha mais de um anno, o sr. João Evangelista de Lima, estabelecido á rua Carolina Machado, esquina da de Domingos Lopes, compareceu á delegacia do 23º districto, quando delegado o dr. Arthur Cherubim, e ahi fez entrega de uma bicycleta, dizendo assim proceder, por ter um seu filho se apresentado em casa com a mesma, declarando tel-a ganho de um alumno da Escola do Realengo, no campo de S. Christovão.

A bicycleta, que é da marca *Opel*, de n. 353.834, da fabrica Sieger Wiau Berlin, e que se achava meio escangalhada, foi entregue em cartorio.

Como ella ali permanecesse, um funccionario do cartorio mandou concertal-a e quasi todos della se aproveitavam, ora em passeio, ora em serviço da delegacia.

Decorrido largo tempo e após varios delegados passarem pelo 23º districto, eis que Lima, aliás sem vontade, estamos certos, solicitou a entrega da bicycleta ao actual delegado, allegando ser seu dono, e recebeu-a.

Parece incrivel que isso succedesse, mas a coisa é facil de explicar.

O dr. Pires Ferreira, actual delegado do 23º districto, não conhecendo a historia da bicycleta, fiou-se na informação que lhe dera o escrivão, que affirmou ser Lima o dono da mesma.

Ora, nós julgamos o dr. Pires Ferreira uma autoridade criteriosa e conhecedora do que é policia, e, por isso mesmo, julgamos que é urgente um inquerito e que a bicycleta deve ser apprehendida e removida para a Policia Central, mesmo porque não tardará muito a apparecer o seu legitimo dono.

E, como muitos sabem dos signaes da referida bicycleta, prevenimos ao delegado que deve ficar de alcatéa com o primeiro dono que apparecer.

Da maneira por que foi ella entregue, é que não é regular, e, mais uma vez o repetimos, não se coaduna com o proceder do actual delegado.

Em que ficará a historia da bicycleta?...

E' em abril que numa provincia russa, na Volhynia, as raparigas solteiras e casadoiras costumam interrogar o seu futuro por intermedio de um gallo. Durante alguns dias deixam o volatil sem comer. Depois reunem-se em circulo, e deante de cada uma colloca-se o alimento preferido pelos gallos. Depois vem o gallo, morto de fome, que é atirado para o meio. O volatil, faminto, lança-se ao acaso sobre o primeiro alimento que descobre, e a feliz donzella deante de quem estavam as semeas e o grão escolhido pelo gallo, fica com a certeza de que casará nesse anno. A cerimonia é tomada tanto ao sério que não raras vezes algumas das outras desprotegidas pela... fome do gallo, são atacadas de fanicos. E ha outras que até se suicidam.

NA CAMARA HESPANHOLA

O deputado Salvatella pronuncia um violento discurso

Madrid, 4. — Na sessão de hoje, da Camara, o deputado conjunccionista sr. Salvatella pronunciou um violento discurso contra a continuação da guerra em Marrocos.

O sr. Salvatella annunciou a realização de manifestações populares nas ruas, para obter do rei a demissão do actual gabinete, no caso deste não modificar de prompto a sua acção em Marrocos, acção que o deputado republicano julga ser contraria á opinião publica.

Acredita o sr. Salvatella que o sr. Antonio Maura, chefe do Partido Conservador, tem sido, nestes ultimos tempos, afastado do poder sómente por ter manifestado o proposito de modificar a acção da Hespanha em Marrocos.

No seu discurso, que foi entrecortado de muitos apartes, o deputado conjunccionista alludiu por varias vezes, ao referir-se á guerra de Marrocos, á influencia que um poder estranho ao legislativo, isto é a Corôa, tem exercido sobre os ultimos gabinetes para que essa campanha continue.

O sr. Salvatella terminou o seu discurso annunciando que os conjunccionistas combaterão vehementemente o projecto que autoriza o governo a mandar construir a segunda esquadra.

BRAZ LAURIA

Agencia de publicações mundiaes. — Rua Gonçalves Dias n. 78, telephone n. 1.963 — Norte.

No dia seguinte ao da morte do rei Eduardo VII, o *Times* cognominou o novo monarcha o Rei Marinheiro, "Our Sailor King".

O coração da patria ingleza vae sempre para um marinheiro.

Ora, o rei George não é um marinheiro de sala; fez a sua carreira de official de marinha quasi nas mesmas condições que os seus camaradas. Elle e seu irmão foram tratados a bordo do navio-escola *Britannia* como quaesquer cadetes. Quando desembarcou era um athleta, um sportman habilissimo atirador e remador de primeira força.

Depois navegou tres annos no cruzador *Bacchante* e foi nomeado aspirante (mid-shipman). Depois, frequentando a escola naval de Greenwich, subiu a tenente; e, ao cabo de treze annos de serviço, deram-lhe o commando da pequena canhoneira *Thrush*.

Foi no serviço militar naval que elle adquiriu as tres qualidades que o distinguem: perfeita simplicidade de maneiras, rigoroso cumprimento dos seus deveres, e caloroso e delicado sentimento de camaradagem.

MUSICA

RECITAL DE PIANO

J. Octaviano Gonçalves é, como todos sabem, primeiro premio de piano do Instituto de Musica, onde sob a direcção do maestro Henrique Oswald fez um brillantissimo curso.

O anno passado, cremos, em dezembro, conquistou, em disputado concurso, o primeiro premio de 1913.

A distincção, aliás merecida, écoou alacremente no nosso meio musical, que reconhece no joven laureado qualidades excellentes de musicista.

J. Octaviano, deixando da escola official, continúa a dedicar-se, como é bem de ver, ao cultivo do piano, e, bafejado pela sympathia publica, vae entrando na sua nova phase de concertista, que lhe ha de conferir novos louros.

Hontem, á tarde, offereceu elle, no salão nobre do *Jornal do Commercio*, o primeiro Recital de piano, desempenhando, com grande applauso da numerosa e fina assistencia, o programma, já por nós publicado.

No correr da audição, de par com uma pujança e uma vivacidade de mecanismo, o sr. Octaviano patenteou o seu temperamento de interprete; pareceu-nos até que elle fazia cabedal de que os convidados lhe conhecessem o cunho pessoal que elle através do estylo, dos coloridos, dos andamentos imprimia aos trechos que executava.

Para quem, ainda na vespera, se submettia aos preceitos, aos conselhos, aos exemplos do mestre, e por isso mesmo chegára á victoria, o proposito se nos afigura um tanto arrojado. Só um espirito muito orientado, que se submetta ao criterio analytico, á força de estudo e observação em longo tirocinio poderá ganhar uma personalidade que mais tarde se transforma em legitima autoridade. Pelo modo por que o sr. Octaviano traduzia a *Sonata ao luar*, de Beethoven, e os preludios de Chopin, verificámos que o talentoso pianista ainda não subordinou o seu eu a um aturado regimen de observação.

As licenças que lhe notámos no processo de conduzir o primeiro tempo da sonata, que extravasam do rythmo com arbitrios de sonoridades, e que não se coadunam com o caracter do trecho, taes licenças dizemos são demasias que, de animo sereno, o sr. Octaviano, estamos certos, evitará para o futuro.

Chopin reclamava mais poesia, mais espiritualidade que mal se amolda á violencia de certos accórdes.

Comprehendemos facilmente o calor juvenil que, quasi sempre, se apodera do espirito ardente de um rapaz nas primeiras armas de sua carreira, e ambicioso de renome. São os precalços da edade rosea das illusões e das irreflexões tambem; eis porque, nós, apreciadores do invejavel talento do futuroso pianista, aqui deixamos consignadas as nossas sinceras impressões tão sómente com o fito de o ver sempre progredir no espinhoso caminho da arte.

* * *

Nas peças do programma, o concertista incluiu um Preludio e Fuga de sua lavra, demonstrando seus solidos estudos auferidos na escala de contraponto.

* * *

Tres obras de Henrique Oswald, executadas com filial carinho, sobrelevaram a todo o programma. A ondulante *Barcarola*, e *Il neige*, deliciosamente imitativa, provocaram enthusiasticas palmas, e a vivaz *Tarantella*, na sua roupagem classica, foi bisada, rendendo uma calorosa manifestação ao autor, o qual, num cantinho da sala, presenciava o primeiro successo publico do seu discipulo.

* * *

HEDDY IRACEMA

Amanhã, ás 9 horas, realiza-se, no theatro Municipal, o grande concerto, com orchestra, organizado pela eximia prima-dona do theatro Real de Stuttgard, a celebre soprano patricia Heddy Iracema Brugelmann.

A orchestra será dirigida pelo maestro Alberto Nepomuceno, e o concerto tem o seguinte e selecto programma:

1 Beethoven: "Coriolano", ouverture, pela orchestra; 2 Weber: "Aria" de Agatha, na opera "Der Freischutz" "Ah, che non giunge il sonno", sra. Heddy Iracema; 3º Wagner: "Aria" de Elisabeth, da opera "Tannhauser", "Salve d'Amor", sra. Hedy Iracema; 4º Wagner: "Ballada", da opera "Der fliegende Hollander", "Trafi ihr das Schiff", sra. Heddy Iracema; 5º, Glinka; "Kamarinskaya", fantasia sobre duas canções populares russas, pela orchestra; 6º, C. Gomes "Aria de Floro", da opera "Lo schiavo", "Oh ciel di Parahyba", sra. Heddy Iracema; 7º, Richar Wagner, "Traume", pela orchestra; 8º, Nepomuceno, "Oh! Victimaria", "Scena" de Iskaïl, no 2º acto do "Abul".

* * *

D. ANTONIETTA RUDGE

E' a 10 do corrente, quarta-feira proxima, que se realiza, á noite, no Theatro Municipal, o 1º concerto nesta temporada da eximia pianista d. Antonietta Rudge, tão vibrantemente applaudida aqui, o anno passado.

A invejavel patricia, que, aos sete annos de edade, era acclamada "menina-prodigio", e que, adolescente ainda, ha um lustro apenas, recebia em Londres, em Paris, em Berlim e Francfort, os applausos e os respeitos dos Mestres e dos criticos — vem, agora, cumprir a promessa de nos deliciar novamente, em alguns concertos.

Quem ainda não a ouviu, precisa ouvil-a! Não basta: precisa, tambem, vel-a tocar! E' um duplo encanto...

Os que já a viram e ouviram não a esquecerão nunca!

Ella foi a discipula querida, a extraordinaria discipula desse feliz Chiaffarelli, de S. Paulo, a quem tanto deve, já, o Brasil!

Ha um lustro, ou pouco mais, a imprensa européa sagrava na brilhantissima virtuose uma gloria para a patria.

A capital londrina chamou-lhe "artista-genial"; Paris conferiu-lhe o titulo de "Grande Prêtresse de Chopin".

E, de então, é de sempre — cheia de zelo, de enthusiasmo, de crença, de fervor — Antonietta Rudge se tem esmerado na Arte divina.

E' inacreditavel o que, para a "Grã Sacerdotiza", estes ultimos mezes representam de estudo tenaz, e esforço, e luta, e ardor, e soffrimento e anceio pela Perfeição!

Terá attingido á méta?! Já terão lá chegados os quatro ou cinco Mestres de hontem, os Arthur Napoleão, os Saint Saens, os Bauer, os Paderewsky?!...

Confrontámol-a, não ha muito, com os poucos que lhe eram competidores; vamos, agora, confrontal-a comsigo mesma!...

* * *

GUIOMAR NOVAES

Guiomar Novaes, a eximia pianista paulista que o alto meio musical do Rio de Janeiro conhece através da sua gloriosa reputação de artista maravilhosa, virá este anno até á nossa capital, onde deve realizar dois concertos.

Não nos podia ser mais agradavel a surpresa.

Nós, que a conhecemos de menina e lhe acompanhámos todos os passos, da Escola Chiaffarelli, em S. Paulo, ao Conservatorio de Paris, e dahi á consagração unanime da critica européa, desde já antegozamos a suprema emoção que ella nos promette, segredando Chopin, dedilhando Beethoven e pontificando Bach...

Lembra-nos della um facto passado por occasião de sua matricula no Conservatorio de Paris. Os logares eram trezentos, dos quaes apenas dez destinados a estrangeiros. Os candidatos, entre estes e nacionaes, eram para mais de oitocentos. Guiomar Novaes chegára apenas com tempo de correr, á ultima hora, para o Conservatorio, afim de não perder a matricula. Pois bem, desconhecida totalmente do meio, dos mestres e dos discipulos, levando comsigo unicamente o seu valor e o seu talento artistico, a par de um aprimorado estudo feito sob a direcção do professor Chiaffarelli, em S. Paulo, a nossa gentil patricia entrou em concurso e, entre as oitocentas candidatas, foi classificada em primeiro logar!

Dahi para cá a sua carreira artistica tem sido uma ininterrupta série de victorias, triumphando na França, na Italia, na Suissa, na Inglaterra e na grande capital da musica, a Allemanha.

Seu nome faz parte já da lista dos consagrados e a sua presença no Rio de Janeiro este anno será talvez a mais interessante nota da estação theatral prestes a inaugurar-se.

PELO TELEGRAPHO

FRANÇA

PARIS, 4.

O governo resolveu que o cruzador "Descartes", que se encontra presentemente em aguas mexicanas, alli permaneça até segunda ordem.

ITALIA

ROMA, 4.

O principe Humberto, herdeiro do throno, partiu para Amalfi, onde embarcou hoje mesmo a bordo do cruzador "Puglia", afim de fazer uma viagem de instrucção pelo Mediterraneo.

RUSSIA

S. PETERSBURGO, 4.

Tem sido muito commentado nesta capital o facto da Duma ter votado contra o governo por occasião da approvação do projecto orçamentario do Ministerio da Instrucção.

BELGICA

BRUXELLAS, 4.

As Sociedades Belgas de Expansão convocaram uma reunião, com o fim de constituirem uma federação nesta capital.

A' reunião assistiram, entre outras muitas pessoas, o sr. Didier, secretario da Camara de Commercio Belgo-Argentina; o sr. Mello, representante da Camara de Commercio Belgo-Brasileira; e o sr. Gavage, presidente da Sociedade Belga de Expansão da America Latina.

SUISSA

BERNA, 4.

Reuniu-se hoje, sob a presidencia do senador francez Dupont, a Federação Internacional de Exposições.

Durante a reunião, que foi muito longa, discutiram-se os regulamentos porque se devem governar as exposições internaiconaes.

HESPANHA

MADRID, 4.

Foram assignados os decretos promovendo a tenente-general o general Aguilera e a general de divisão o general de brigada Primo de Rivera.

BULGARIA

SOFIA, 4.

Noticias aqui recebidas de Varna annunciam que se realizaram ali ruidosas manifestações populares contra a Grecia, por motivos que ainda se desconhecem.

Numeroso grupo de populares apoderou-se de duas egrejas gregas que, segundo consta, soffreram graves depredações.

CANADA'

QUEBEC, 4.

Realizaram-se os funeraes de doze homens da equipagem do vapor *Express of Ireland*, mettido ha dias a pique, nas proximidades de Father Point, pelo carvoeiro *Storstad*.

A cerimonia teve grande imponencia.

ARGENTINA

BUENOS AIRES, 4.

Realiza-se hoje um *meeting*, para tratar da moratoria de um anno, que pretenderam obter os compradores de terrenos pagos por meio de mensalidades afim de poderem concluir o pagamento dos mesmos terrenos.

* * * Partiu de rio Santiago uma divisão da esquadra argentina, composta dos couraçados *Almirante Brown* e *Liberdade* e do cruzador *Vinte e Cinco de Maio*, para fazer exercicios de tiro, na costa do sul.

* * * Na proxima segunda-feira, o dr. Miguel Ortiz, ministro do Interior, responderá no Congresso Nacional á interpellação que lhe foi dirigida pelo deputado sr. João Justo, a respeito dos ultimos acontecimentos que se deram no Alto Paraná.

S. PAULO

S. PAULO, 4.

Foram decretadas as fallencias das firmas Anircelli, Caputo & C. e Manoel Ribeiro Miranda.

* * * Prepara-se grande manifestação de apreço a monsenhor Francisco de Paula Rodrigues, governador do bispado, que se realizará a 20 do corrente, anniversario da sua ordenação sacerdotal.

* * * Vindo de Santos, chegou a esta capital, sendo recolhido a uma casa de saúde, o commandante do vapor inglez *Corinthian*, que foi acommettido de um accesso de loucura.

* * * Foi assignado o decreto convocando o Congresso Legislativo para uma reunião extraordinaria, que se realizará no dia 12 do corrente.

O decreto não diz o motivo da convocação, mas sabe-se ser este, a necessidade da approvação dos planos de criação dos apparelhos destinados á defesa do café, ideados pelo secretario da Fazenda, dr. Sampaio Vidal.

CEARA'

FORTALEZA, 4.

Consorciaram-se aqui o sr. Luiz Memoria, funccionario da Repartição dos Telegraphos, com a senhorita Labyre Pompeu, filha do major Alfredo Pompeu de Souza Magalhães.

* * * Consta que o general Setembrino de Carvalho, aproveitando a autorização contida numa lei, pensa em crear em alguns bairros desta capital, quatro escolas nocturnas.

O esse respeito "O Unitario" publicou um artigo elogiando a idéa do governo.

AMAZONAS

MANÁOS, 4.

Partiu para essa capital o general Bello Augusto Brandão, inspector da 1ª região militar.

PARA'

BELEM, 4.

Na edade de 115 annos, falleceu na villa de Santarém Novo, Albano Pimentel, que deixa 12 filhos, 30 netos, 36 bisnetos e 6 trinetos.

* * * O dr. Enéas Martins, governador do Estado, visitou inesperadamente a Imprensa Official e verificou a frequencia dos operarios e os seus serviços, dando diversas ordens para o bom andamento dos trabalhos.

RIO GRANDE DO SUL

PORTO ALEGRE, 4.

Segue para essa capital, no dia 10 do corrente, o coronel Marcos de Andrade.

Porto Alegre, 3 — (*Do correspondente*) — Por medida de economia o governo dispensou todos os funccionarios publicos excedentes dos quadros ordinarios das secretarias de Fazenda, do Interior e das Obras Publicas.

O dr. Borges de Medeiros tenciona aproveitar taes funccionarios á medida que occorrerem vagas em taes quadros.

Porto Alegre, 3 — (*Do correspondente*) — Sob a direcção do coronel Tasso Fragoso, e com a presença do general Bittencourt, será jogada a partida de guerra no quartel general.

Estão inscriptos quarenta officiaes do Exercito e da Brigada para a caça á raposa, no dia 14 de julho.

Sociaes

DATAS INTIMAS

Festeja hoje o seu anniversario natalicio o dr. Marciano de Aguiar Moreira, presidente do Jockey-Club.

O distincto engenheiro, que conta na nossa alta sociedade um grande circulo de amigos e admiradores, será alvo, por esse justo motivo, de significativas manifestações de apreço.

Faz annos hoje o academico Oscar de Souza Pereira, proprietario do Bar Perola, e que offerece um "tea-o-clock" aos seus amigos.

Faz annos hoje o sr. Carlos Fernandes Mendes, conceituado capitalista e proprietario em Botafogo.

Faz annos hoje d. Zulmira Lacerda e Silva, agente do correio de Natividade do Manhuassú.

Faz hoje annos d. Amelia Dias da Cruz Rocha, directora da Escola Modelo Estacio de Sá, onde tem, em cada um de seus alumnos, um amiguinho, como tambem entre o corpo docente.

As adjuntas que trabalham com a anniversariante, em homenagem á fausta data, fazem rezar, ás 8 1/2 horas, na egreja do Espirito Santo, uma missa em acção de graças, offerecendo-lhe delicado mimo.

Por motivo de molestia em seu esposo, o coronel Antonio Soares da Rocha, secretario do Arsenal de Guerra, que guarda o leito, a estimada professora não dará recepção em sua residencia.

Faz annos hoje a gentil senhorita Iracema Guaptassu' de Sá, filha do sr. A. Guaptassu' de Sá, commissario de policia.

Passa hoje o anniversario natalicio de d. Esther S. Duque Estrada Bastos, esposa do sr. Alvaro Duque-Estrada Bastos, chefe da secção fiscal da Casa da Moeda.

Festeja hoje o seu anniversario natalicio a senhorita Aida Zamani Pagani, querida sobrinha de d. Elvira Gonzaga Ferreira e do sr. Domingos Manoel Martins Ferreira, conhecido negociante no largo do Estacio de Sá.

Faz annos hoje d. Joanna Clarensan de Freitas, progenitora do sr. Eroltildes Freitas.

Festeja hoje o seu anniversario o sr. Nestor Raymundo Barreto.

* * *

CONFERENCIAS

Na séde do Centro dos Carteiros, á rua José Mauricio n. 46, sobrado, realiza-se uma interessante conferencia sobre o thema: — "A Historia Postal", sendo orador o sr. João Teixeira Barbosa.

Essa palestra, cujo assumpto vae ser tratado por pessoa entendida na materia, terá logar hoje, ás 8 horas da noite.

* * *

MANIFESTAÇÕES

Dr. Abilio Borges

Realizou-se, ante-hontem, na Universidade Nacional, a festa que os alumnos desse estabelecimento de ensino, offereceram em homenagem, ao seu director dr. Joaquim Abilio Borges, festejando assim o anniversario natalicio do conhecido educador e o 1º da fundação da 1ª Universidade no Brasil.

A solemnidade teve o maior cunho de brilhantismo e foi profundamente tocante.

O soberbo edificio recebeu profusa ornamentação de flores naturaes que lhe dava um aspecto alegre e encantador.

A's 9 horas da noite, no salão nobre da Universidade, com a presença de grande numero de senhoras, professores e alumnos effectuou-se a sessão solenne presidida pela mesa, composta dos srs. James Andrews, representante do presidente da Republica, Mario Bulhões, do ministro da Fazenda, drs. Jambeiro, Adherbal de Carvalho e Gumercindo Ribas, Carlos de Magalhães e Da Veiga Cabral.

Este deu então a palavra ao orador da commissão academica, que em nome dos alumnos da Faculdade de Direito "Teixeira de Freitas" saudou o seu director dr. Abilio Borges, terminando por offerecer-lhe um busto em bronze com o lemma "Honor Patria", tendo na base significativa dedicatoria gravada em um cartão de prata, á mesma opposta. Seguiram-se-lhe: o academico Alfredo de Seixas Barachó, em nome da Faculdade Livre de Direito, de que é lente o dr. Abilio Borges; o menino Octavio Bastos, representante dos alumnos do "Collegio Abilio" e o sr. Caetano Bastos.

Em nome da Congregação falou o lente de direito commercial dr. Jambeiro, que pronunciou um discurso entremeado de applausos. S. s. remontou-se ao antigo Collegio Abilio, passou em revista os vultos preeminentes que ali receberam os principios de sua educação entre elles Ruy Barbosa; exalteceu o brilhante papel que no ensino tem representado o dr. Abilio Borges e os fructos colhidos pelo seu amor e devotamento ao ensino.

Usou então da palavra o dr. Abilio Borges. O distincto professor visivelmente commovido, prendeu a attenção do auditorio durante longo tempo, com um discurso substancioso e em que fez lembrar a sua gratidão pela homenagem que lhe prestava a mocidade ao lado de quem sempre esteve e estará.

O discurso do distincto educador terminou debaixo de vibrantes applausos.

Foi em seguida servido aos representantes das autoridades e aos da imprensa uma taça de "champagne", trocando-se nessa occasião cordiaes brindes.

Deu-se então começo ao concerto cujo programma em seguida publicamos, sendo muito applaudidos todos os que nelle se fizeram ouvir.

1ª PARTE: — *Solo de piano* pelo academico Oswaldo Guerra; II, *Simple Aveu* (violino) Thomé pelo academico Albertino Dias; III *Amor* Araujo Vianna pela exma. Palmyra Passos (Mezzo-Soprano); IV *Pastorale* (violino) Ad. Hermann pelo sr. Armando Oliveira Cesar, V *Solo de saxophone* pelo academico João Ignacio da Fonseca.

2ª PARTE: — VI *Et lucevan le stelle* (Tosca) pelo tenor Marçal; VII *Arias bohemios*, Sarasate pelo professor Francisco Chiaffitelli; VIII *Aria de Herodiade*, J. Massenet — pela exma. Palmyra Passos (Mezzo Soprano); IX *Solo de violino* — Salut d'Amour — Edgar — pelo academico major Francisco Enelydes de Moura; X *Sonata* — Grieg pelos maestros Cardoso de Menezes e Luiz Amabile.

Seguiram-se então as danças que se prolongaram até pela madrugada.

* * *

CLUBS E FESTAS

O Club da Tijuca realizou ante-hontem a sua primeira recepção do corrente mez. A's 10 horas, quando o salão de honra estava repleto de familias e de convidados teve inicio o concerto, que constou do seguinte:

"Auo te", de Grieg, cantado pelo dr. Alberto Cabello Guimarães e acompanhado por mme. Aureliane Gorski; Preludio e Pastoral, tocados ao piano pelo autor, dr. Rubens Figueiredo; "Introduction et rondo capricioso", de Saint Saens, executado por Mischa Gorski, num bellissimo Joseph Guarnerius del Jesú, de 1739, de propriedade do dr. Francisco Pereira, que se acredita ser no Brasil o possuidor da mais rica collecção de violinos, avaliados em cerca de meio milhão de francos; "Air de Chimene", da opera Le Cid, de Massenet, cantada com geraes applausos pela senhorita Duducha de Paiva; "La Serenata", de Paulo Tosti, duetto pelos drs. Cabello Guimarães e Michelet de Oliveira; "Negro zelo, vae-te, embora...", de Faustino Xavier de Novaes, recitado pelo sr. Castro Afilhado; a) Zephir, de J. Hubay; b) Perpetum mobile, de F. Ries, executado brilhantemente ao violino por Mischa Gorski, acompanhado pelo sr. Alvaro Pinto de Oliveira; "Faust", de Gounod, Aria das joias, pela senhorita Duducha Paiva, acompanhada por mme. Adelia Miné; "Amore, amor", de Trindelli, pelo tenor Alberto Guimarães; "Estudo", de Chopin, pelo dr. Rubens Figueiredo e por fim: "L'Ultimo bacio", romanceta de Paolo Tosti, pelo dr. Alberto Guimarães.

Todos os numeros mereceram francos applausos do numeroso e selecto auditorio, que bem comprehendeu, a boa vontade com que os interpretes corresponderam ao convite da directoria, apezar de contrariados com a collocação do piano no centro do salão, o que muito prejudicou todas as audições.

Esse pequeno senão será certamente attenuado na proxima recepção, com a remoção do referido piano para o angulo á direita de quem entra no salão, porque ahi ficará muito bem.

Terminado o concerto, que deixou magnifica impressão, principalmente quanto a Mischa Gorski, que é um violinista apreciavel, seguiu-se o chá que correu alegremente.

Notámos entre os presentes, mmes. Durval Toledo Lima, Bulcão, Malvino Reis, Renato Campos, Corrêa Pacheco, Soares dos Santos, Carlos Guimarães, Alberto Monteiro, Beveniuto dos Santos, Mendonça, Marques Canario, Sattamini, Beveniuto Pereira, Souza Martins, Raul Leite, Carlos de Paiva Miné, Monteiro de Barros, Francisco Pacheco, Accioli, Aguiar, Brasilio Luz, Vicentino Machado e senhoritas Guiomar de Oliveira, Soares dos Santos, Souza Martins, Carmen Luz, Maria Isabel Braga, Marina Oliveira, Calazas, Odette Pacheco, Toinnel, Zilda Xavier, Cecilia e Beatriz Bulcão, Bijou Canario, Nenesinha Pacheco, Maria Amada, Carlos de Paiva, Odette e Carmen Menezes, Sarah e Glorinha Souza, Cecilia Fonseca e muitas outras que nos foi impossivel annotar.

* * *

NASCIMENTOS

O sr. Clovis de Lima Rodrigues, estimado funccionario municipal, tem seu lar em alegria, pelo nascimento de uma galante menina, que na pia baptismal terá o nome de Rosequinha Dulce.

Jayme, é o nome do filhinho que no dia 1 veiu enriquecer o lar do solicitador José Martins de Sá e de sua esposa, d. Eponina F. Ramos de Sá.

* * *

COMMEMORAÇÕES

Os engenheiros militares de 1910 resolveram render homenagens á memoria do saudoso companheiro de turma 1º tenente Antonio Tiburcio Gomes Carneiro, mandando celebrar missa solenne de 10º dia, no altar-mór da egreja de S. Francisco de Paula, hoje, ás 9 1/2 horas.

Findo o acto religioso, os engenheiros depositarão uma corôa de flores naturaes com expressiva dedicatoria na campa do malogrado official, cujos restos mortaes repousam na necropole de S. Francisco Xavier.

O 1º tenente Tiburcio Carneiro, era um official de valor. Joven ainda, contava em sua fé de officio reaes serviços prestados á Republica, tendo tido todas as suas promoções por estudos.

Era o filho mais moço do bravo general Gomes Carneiro, o valoroso defensor da Lapa, na cerca de 1894, onde morreu gloriosamente.

Os engenheiros que rendem as homenagens, fazendo celebrar actos religiosos e outros, são os seguintes, que se acham, aqui na capital: primeiros-tenentes José Pio Borges de Castro, Antonio Fernandes Dantas, Corliniano Cardoso, Astorico Queiroz, Augusto Duque-Estrada, Eugenio Nicoll, Arthur Rodrigues Tito, Euclydes Pequeno, Alberto Pequeno, Sebastião Pontes, Rodolpho Villanova Machado, João de Siqueira Queiroz Sayão, Gervasio Caldas, Justino Franco, Nestor Rodrigues, Miguel S. de Moraes e Olympio Tolentino Marques.

Foram expedidos convites ás altas autoridades, á familia, á imprensa e aos companheiros de armas do finado.

* * *

CONCERTOS

Em attenção ás distinctas artistas mlles. Fanny Guimarães e Hedy Iracema, o tenor Roberto Mario resolveu transferir o seu concerto do dia 6 para quinta-feira, 11 do corrente.

* * *

MISSAS

No altar-mór da egreja do Sacramento, realizou-se, no dia 2 de junho, a missa de trigesimo dia mandada rezar por alma de d. Francisca Ribeiro da Silva.

Entre outras pessoas compareceram as seguintes:

Eduardo G. Pereira, José Peres de Barreiros, Oliveira Leite & C., André Saturno, João de Freitas Barbosa, Antonio Campos, Antonio Gonçalves Junior, Hamilta Gonçalves, Leonor Theresa Gonçalves, mme. Annunciação, Gabriella Lacerda, Felicidade dos Santos, Ayres Augusto dos Santos, Henrique Magalhães, Abel F. da Silva, Sante Diana, Antonio Graccio, Joaquim Brandão, José Nobre, Affonso Martins Ribeiro, Bernardino Ribeiro, Domingos Ramos, José Martins Ribeiro, Henrique da Costa, Ocaecilia de Souza Breves, João Martins Ribeiro e familia, Camillo Gorga, Domingos Segreto, João Baptista Marco, Angelo Marino, Octavio Pereira Barcello e senhora, Joaquim da Motta Guimarães, Luiz Cataldo, Alberino Soares e senhora, Manoel M. Lomba, Francisco Teixeira, A. Chito, Joaquim Moreira, Henrique Soares e senhora, João de Macedo, Francisco Ramos Gomes, José da Costa Rodrigues, Rosa Emilia dos Santos Martins, Maria dos Santos Martins, Victor Rocarola, Seraphim da Cruz, Augusto Silva, Antonio Alberto da Silva, J. Ferreira, José Nobre, José Carvalho, Manoel Quintella, Annibal de Souza e José Granito.

Reza-se hoje, ás 9 1/2 horas, na egreja de S. Francisco de Paula, uma missa por alma de d. Rita Romano da Costa Ribeiro, esposa do sr. Benedicto M. da Costa Ribeiro, delegado do 4º districto policial.

* * *

FALLECIMENTOS

Falleceu hontem, nesta capital, o sr. João Peixoto de Souza, cujo enterro se realizará hoje, sahindo o feretro, ás 10 horas, da rua Barão do Amazonas n. 38, para o cemiterio de S. Francisco Xavier.

No cemiterio de S. João Baptista foi sepultado hontem o sr. João Servio Ferreira, casado, de 56 annos, fallecido á rua Sergipe n. 107, de onde sahiu o feretro, ás 5 horas.

O enterramento dos restos mortaes do sr. Arthur Gomes dos Santos, casado, de 42 annos, fallecido á rua do Cattete n. 116, realizou-se hontem, no cemiterio de S. João Baptista.

Falleceu hontem, depois de longos soffrimentos, occasionados por pertinaz enfermidade, d. Carlota Barreto Valle, que era muito estimada pelas suas qualidades. O feretro sairá hoje, ás 11 horas, da rua Itapiru' n. 303, para o cemiterio de S. João Baptista.

No quartel regional da Brigada Policial, na Saude, falleceu ante-hontem, quasi repentinamente, o tenente Julio José Marinho, do Corpo Auxiliar.

O extincto, era um antigo policial, com relevantes serviços prestados á sua corporação.

Fazendo parte de varias commissões, o tenente Marinho sempre foi exemplar, devendo-se a elle a expurgação dos máos elementos da zona do 23º districto, quando ali esteve commandando o Posto Policial.

Reconhecendo o valor do extincto, o general Pessoa, por acto de hontem, promoveu-o a capitão.

O seu enterramento terá logar hoje, saindo ás 9 horas da manhã daquelle quartel para o cemiterio de S. Francisco Xavier.

Victimada por pertinaz enfermidade, falleceu no dia 27 de maio a menina Yvonne filha do sr. Antonio José Ursulino de Sá e d. Maria da Conceição Goulart de Sá. A casa de seus avós maternos onde se deu o fallecimento encheu-se de pessoas amigas, saindo o pequeno feretro ás 16 horas do dia 28 vendo-se grinaldas com as seguintes distinctas: "Ultimo adeus da familia Pedro Ferreira Silva"; "Gratidão da Casa Coelho"; "Saudades de seus tios Alvaro e Ursulino Freitas", "Saudades de seus padrinhos e tios Maria Rita e Elysio Fernandes", "Eterna saudades de seus paes", lindo bouquet saudade de Dalila Freitas e muitos outros.

Acompanharam o feretro as seguintes pessoas: Leonysio Goulart, Irene Randoff, Alpha Randoff Juracy Randoff, Luzia da Silva, Sylvia Dias, Margarida Barcellos, Guiomar Barcellos, Julia da Rocha P. Ricardina Carmen Azevedo, Antonietta Azevedo, Aida Freire, Leocadia Tette Brigida Braga, Gertrudes Braga, Guiomar Soares, Luzia Glart Maria da Conceição, Laura Bastos Franleighy Bastos, Alzira da Costa, Gorgeta Barbosa, Osminia Rocha, Maria Figueira, Alcina Pomenção, Leocadia Fellipe e muitos cavalheiros que não nos foram possivel obter os nomes.

Seu corpozinho, baixou a sepultura 1557 B. do quadro 3 B ás 17 horas e 45 minutos no cemiterio de Inhauma.

* * *

VIDA ACADEMICA

FACULDADE DE MEDICINA

Hontem, á tarde, reuniram-se os doutorandos de medicina para elegerem o paranympho e orador da turma.

A sessão, que se realizou na sala de hygiene, foi presidida pelo doutorando Alexandre Tenedino, secretariado pelos doutorandos Alberto Andrés e João Penido.

Procedeu-se o primeiro escrutinio para a eleição do paranympho, e a apuração das cedulas recolhidas revelou o seguintes resultado: professor Austregesilo, 37 votos; professor Miguel Couto, 36 votos; professor Afranio Peixoto, 22 votos; professor Augusto Brandão, 14 votos; professor Miguel Pereira, 10 votos, e outros menos votados.

Como nenhum dos candidatos obtivesse maioria absoluta de votos, procedeu-se o segundo escrutinio, por votação nominal, que deu o resultado seguinte: professor Miguel Couto, 50 votos; professor Austregesilo, 32 votos, e professor Afranio Peixoto, 23 votos.

O professor Miguel Couto, foi, portanto, eleito paranympho da turma dos doutorandos deste anno.

A eleição de orador foi feita em um só escrutinio, tendo obtido maioria de votos o doutorando Americo Sampaio.

* * *

VIDA ESCOLAR

EXTERNATO HELENA

E' este o nome do novo collegio particular que acaba de fundar-se em Realengo sob a direcção do professor sr. Azevedo Leal.

A iniciativa de mais este melhoramento partiu do capitão José Correa Teixeira, proprietario em Realengo, em cuja propriedade vae funccionar o novo collegio.

Além da instrucção primaria são tambem leccionadas differentes materias da secundaria mediante contracto especial.

ESPIRITISMO

THEORIAS E FACTOS

RESENHA UNIVERSAL

FERRO EM BRAZA

O movimento de impertinente opposição systematica e, ás vezes, desleal, que o Espiritismo tem dado a honra de provocar em todos os tempos, desde a época dos seus primordios evangelicos até hoje — movimento de opposição que naturalmente se ha de accentuar na passo e á medida de mais amplos e crescentes surtos progressivos, que já não é mais possivel conter — é um symptoma inconteste da sua força mascula como verdade irradiante e como lei moralizadora que vem reformar, melhorando, o caracter social, demolindo velhos dogmas mercenarios de crenças materializadas por interesses venaes e extinguindo nas preoccupações nascidas da presumpção orgulhosa de pseudos sabios, que nada admittem, alem das suas idéas preconcebidas e limitadas.

A Historia está cheia de factos semelhantes, em que muitos martyres da sciencia e da fé foram immolados em holocausto, por causa de idéas e de revelações que vinham abalar de *fond en comble* o edificio conservador das tradições rotineiras.

O maior exemplo que a Historia nos offerece nesse particular é o do sacrificio do Enviado de Deus, crucificado por haver combatido as hypocrisias humanas e a adulteração da lei mosaica e que, salpicado de alma e pejando sangue, morreu resignado e humilde, depois de lhe haverem os carrascos cuspido no rosto.

Mas, passados dois mil annos, ainda não podemos hoje, calmamente, verificar que foram injustos os supplicios applicados ao Nazareno?

Cuspiram-lhe no rosto, porque Elle pregou o Perdão, aconselhou a Humildade, exaltou a Caridade.

Cuspiram-lhe no rosto, porque Elle fulminou o Orgulho, espezinhou o Egoismo, maldisse a Avareza.

Cuspiram-lhe no rosto, porque Elle expulsou os vendilhões do templo a chicote, estygmatizou a hypocrisia phariseica, condemnou a idolatria pagã, verberou as exterioridades mundanas e censurou a preoccupação de servir a Deus e a Mamon.

O Espiritismo nada mais faz do que seguir as pegadas de seu principal Mestre Jesus-Christo, desenvolvendo ou procurando desenvolver em ponto pequeno o que o Messias fez em ponto grande.

Seus adeptos, como os discipulos de Jesus, mais não pretendem do que, ainda que malmente, seguir-lhe os exemplos e lições edificantes, sacudindo a poeira das tradições, despindo a velha carcassa do dogma, subtrahindo-a á treva, que sempre esteve envolvida a fé cega e que os interessados na manutenção do engodo religioso, na permanencia do erro philosophico, querem transformar em luz!

Essa perseguição pharisaica, de resto, em nada surprehende a quem acompanha a evolução cuidadosa das porções de verdades renovadoras que os seculos têm necessariamente trazido ás gerações de todas as épocas, principalmente, no que respeita ao prisma ethico e religioso, atravez do qual, deve observar-se a conducta dos filhos de Deus.

Eis ahi toda a causa das controversias, toda a origem da campanha odiosa.

O Espiritismo, doutrina purissima, porque é o desdobramento do Evangelho christão, só deveria arregimentar em suas fileiras quem, pela elevação de caracter e superioridade de sentimentos, pudesse supportar o peso da cruz conductora ao Calvario da Verdade; mas, como na Terra ainda não está sufficientemente apparelhada com essa força de resistencia contra as maldades terrenas, succede que, á sombra de seu estandarte se têm abrigado os coxos e estropiados de que fallára Jesus, e que somos quasi todos, e por isso mesmo, em meio das nossas enfermidades moraes, muitos não têm podido supportar o peso do fardo, e desfallecem, ao carregar o pesado lenho das tremendas responsabilidades que o apostolado doutrinario impõe, como condição indispensavel.

Isso é apenas uma prova da fraqueza moral da sociedade, o argumento da inferioridade em que, infelizmente, ainda nos encontramos para a pratica orthodoxa das leis christãs, e da pobreza de sentimentos fraternos em que vivemos e que, aliás, se patentea pela reinante intolerancia dos adversarios em não reconhecerem, apezar das boas intenções atravéz de actos que se não enquadram perfeitamente nas parabolas evangelicas.

Não se deve, porem, levar essa deficiencia á conta da Nova Revelação, mas sim aos homens que a ella se filiaram, nem sempre capazes de vencer os terriveis escolhos dessa dolorosa viagem por mares revoltosos, em noites tenebrosas de borrasca.

A critica, quando se a tenha de fazer — o que é um direito e um dever — deve ser leal e sincera, visando exclusivamente as instituições e não os seus filiados ou adeptos.

A instituição é boa? E' má?

A sua moral não presta?

Eis a questão collocada em seu verdadeiro pé.

A instituição do Espiritismo e a sua moral ficou ha muito verificado pelos *espiritos fortes* que não presta para o seculo actual. Os escribas e phariseus do seculo XX continuam a apedrejar o Enviado do céo, justamente por elle se intitular Enviado de Deus, tal como succedeu ao Messias. E' preciso apedrejar esse embusteiro, cuspir-lhe na face, crucifical-o.

O Espiritismo é obra do demonio, como tambem diziam os phariseus ácerca de Jesus. Este homem está possuido do demonio.

— Ecce homo! Quem preferis que seja solto? perguntava Pilatos, dirigindo-se do tribunal do Pretorio ao povo judaico — a Jesus ou a Barrabás, o ladrão?

— A Barrabás! conclamou o povo, unanime, em colera, punhos cerrados.

Perguntaremos hoje: qual Deus ou qual ladrão prefere a civilização actual, julgar, expulsar da sociedade? O Deus Dinheiro? O Deus Orgulho? O Deus Egoismo?

Ou prefere sacrificar o Espiritismo com o seu programma de Amor ao Proximo?

— Ecce homo!

Referimo-nos á fraqueza ou incapacidade de muitos adeptos para o conhecimento e pratica do Espiritismo, mas Deus nos defenda da presumpção de pontifice.

Aquelle que quizer atirar a primeira pedra que o faça. Falamos em these, commentando os excessos, censurando que se critique um ideal nobre e santo porque haja quem o tenha deslustrado.

Si os amadores da medicina registram casos de medicos que matam mais do que curam, não se segue que a medicina não seja uma sciencia superior e que não haja medicos de incontestavel valor.

Tambem outras doutrinas a principio luminosas, foram empanadas, obscurecidas na sua parte altruistica com a introducção de dogmas commerciaes e com a permanencia de máos elementos que lhes têm trazido o descredito e o escandalo mesmo.

Que sejam eliminados esses parasitas sociaes que se apegam ao mysticismo religioso para melhor usufruirem a vida, comprehende-se, mas que se critique injustamente, estonteadamente uma idéa, uma revelação, um phenomeno insolito, um facto positivo, é provar a fallencia do bom-senso.

Não vale, não procede a censura a uma philosophia racional que encerra em seu bojo a reforma dos processos tomados de assalto para açambarcar os gozos e prazeres que na vida se contêm.

Melhor seria applicar esse juizo critico aos desvios da humanidade, quando não á propria consciencia, desde que ella nos accuse de ser parte integrante da porção maldosa.

Felizes aquelles que pódem accusar os outros, tranquillos com a sua consciencia!

Ditosos os que possam comprehender e sentir na alma o pensamento e o reflexo do Christianismo, esclarecido cabalmente pelo Espiritismo, em Verdade e Espirito, e que em vez de condemnarem as fraquezas alheias, possam dizer como Jesus á mulher adultera:

"Eu não te condemno. Vae e não peques mais." — A. L.

ALMANAK LAEMMERT
O Grande Annuario do Brasil
obra indispensavel a todos
A' VENDA — Redacção: rua Sete de Setembro 34, sobrado

COM O EIXO DE FERRO DE UM CARRINHO DE CREANÇA

Ezelina Neves, branca, brasileira, de 25 annos, casada com Joaquim Domingos Neves, reside á rua Marechal Hermes n. 20, em Botafogo.

Quando Ezelina se zanga com um filho, perde de todo a cabeça e é capaz das maiores violencias.

[illegible]

O menor ferido, depois de medicado, foi internado na Santa Casa.

Prova de vinhos portuguezes num almoço elegante

O nosso collega da imprensa portugueza sr. Amandio da Silva, que, alem de manejar a palavra escripta e falada com grande elegancia, é tambem um importante agricultor e viticultor, offerece hoje á imprensa carioca uma prova dos excellentes vinhos portuguezes que conseguiu lançar no nosso mercado, e que, como o *Grandjó*, desbancam inteiramente os similares de outras procedencias.

A prova será feita durante delicado almoço, que se realiza no Hotel Minho, ao qual assistirão litteratos e jornalistas, o que permittirá que o [illegible] se converta em magnifica e alegre palestra.

VESTIR! Só na Alfaiataria Ingleza
TECIDOS INGLEZES
Ternos sob medida a 50$, 60$ e 70$000. Rua Uruguayana, 102 Entre Rosario e Ouvidor

OS ABUSOS DA LIGHT CONTINUAM

Estiveram hontem em nossa redacção os directores do Gremio Beneficente Homenagem a Santa Cecilia, com séde á rua D. Marciana n. 135, em Botafogo.

[illegible]

PARA O PREFEITO LER

[illegible]

Frio? compre sobretudos na Liquidação definitiva da CASA PARIS a 180, 209, 248, 278 e 358
RUA URUGUAYANA, 143
Esquina de Theophilo Ottoni
258, 308 e 358, Ternos de cor ou pretos.

THEATROS

CONTINÚA O GRANDE SUCCESSO DA REVISTA "O GABIRU"!

As lotações do S. Pedro continuam a esgotar-se, e o publico cada vez está mais enthusiasmado com *O Gabirú*. Quasi todos os dias a empresa apresenta novos numeros de attracções. Temos ali agora a *Troupe Mallet*, composta de cantores napolitanos, que cantam deliciosas canções do paiz aonde nasceram.

Alberto Ferreira, no papel de "Nota Farça"

As bailarinas inglezas fazem um grande successo com o *Tango familiar* e a *Dansa do Urso*. A encantadora dansarina hespanhola, cada noite apresenta uma nova *toilette* e novos bailes. Abigail Maia, na felicissima imitação de Maria Lina, no "Tango brasileiro", que dansa muito bem. Emfim, em theatro por sessões não ha exemplo de um successo egual. E, como revista, depois da celebre *Rio Nú*, ainda nenhuma tinha alcançado um exito semelhante.

* * *

"A SEVERA", NO CARLOS GOMES

E' na quarta-feira, 10 do corrente, que se realiza no theatro Carlos Gomes a primeira representação da celebre peça de Julio Dantas — *A Severa*, para reapparição da distincta actriz Elvira Mendes, que já naquelle mesmo papel obteve grandes applausos do nosso publico, quando aqui o representou pela primeira vez, no Apollo, com a companhia Souza Bastos.

Na mesma peça estream os artistas Eduardo Vieira, que fará o "conde de Marialva", e Martins Veiga, no "Don José". Os outros papeis serão desempenhados pelos melhores elementos existentes na companhia, e a *mise-en-scène* cuidada com todo o esmero.

O actor Eduardo Pereira, director da companhia, está empregando grandes esforços para lhe dar novo brilho, chamando para o seu elenco elementos de incontestavel valor, que a tornará digna da sympathia e favor do publico.

Assim, alem dos artistas Elvira Mendes, Eduardo Vieira e Martins Veiga, que na proxima semana estream já na *Severa*, o activo director conseguiu que Olympio Nogueira fique definitivamente pertencendo ao elenco, reapparecendo no *Bobo*, original do mesmo artista, que subirá á scena a 20 do corrente, com riquissimos scenarios de Jayme Silva, estreando na mesma peça a actriz Mariana Soares, o actor Manoel Pinto e mais uma elegante actriz, cujo nome não estamos ainda autorizados a publicar.

Como se vê a companhia João Caetano passa por uma completa transformação, que o nosso publico receberá com muito agrado.

* * *

A REVISTA "CHUA'!"

A nova peça de Alvarenga Fonseca e Armando Oliveira é uma das revistas mais queridas, no momento. As "piadas" engraçadas, as impagaveis situações comicas, a bella musica do festejado maestro Costa Junior, tudo, faz crer, emfim, que a "Chuá!" fará uma bellissima carreira no São José. As sessões têm estado á cunha e os camarotes repletos de familias, que applaudem a "Chuá!" com enthusiasmo.

O sr. Alvarenga Fonseca

* * *

ESTRÉA DA COMPANHIA ADELINA ABRANCHES

Hoje faz-se a inauguração do theatro Apollo que acaba de passar por uma completa reforma. Está lindissimo agora o alegre theatro da rua do Lavradio. A reabertura do Apollo é feita pela companhia dramatica Adelina Abranches, que passa agora a funccionar ali. A peça é *A Presidente*, original de Maurice Hannequin e Pierre Weber, e constitue um dos maiores successos dos theatros da Europa.

Só em Paris, *A Presidente* conta quatrocentas representações consecutivas, e cincoenta no theatro da Republica, em Portugal.

A empresa tem a propriedade exclusiva desta magnifica peça, que com muita satisfação apresenta ao illustrado publico desta capital.

Estréa hoje, n'*A Presidente*, o sympathico e popular actor Grijó, um dos bons elementos da companhia Adelina Abranches.

* * *

A ESTRÉA DA COMPANHIA TAVEIRA

Já está por poucos dias a estréa da companhia portugueza de operetas Taveira, que vem fazer a temporada de inverno no Recreio. A estréa terá logar na sexta-feira, 12 do corrente, com a novissima opereta de Franz Lehar — *Emfim... sós*, peça que certamente constituirá um grande e ruidoso successo, egual ao que a mesma companhia obteve em Portugal, no theatro da Trindade.

Uma das garantias do successo da partitura de Franz Lehar é que a mesma será cantada pela distincta actriz cantora Judice da Costa, que a companhia Taveira traz este anno pela primeira vez ao Brasil.

E' excusado fazer qualquer referencia sobre o valor artistico dessa grande artista, que tem já a consagração dos principaes theatros da Europa e da America, como cantora.

* * *

PELOS THEATROS DE PARIS

J'ose pas, é o titulo de uma nova comedia de Georges Berr que devia ter sido representada nos meiados do mez de maio, no Palais Royal.

E' bastante conhecida a habilidade com que o espirituoso comediographo sabe desvendar os defeitos da pobre humanidade.

Em *J'ose pas*, o brilhante escriptor põe em destaque um timido que complica todas as situações de fortuna e felicidade simplesmente por falta de audacia.

Falta de audacia!

Quem poderá viver soberbo e tranquillo, na éra actual, sem conhecer essa senhora complicada e astuciosa que se chama a Audacia? Ninguem, certamente; e é por isso que já ha a correr esse grande mundo uma deliciosa collecção de livros que pretendem fazer vencer a timidez em dez lições e encontrar a ventura em cinco minutos...

Salutares lições... Assumpto magnifico para um centro pouco illustrado; livros admiraveis... para se aconselhar aos outros.

*

Mauricio Rostand terminou, ha pouco, uma peça inteiramente diversa das outras que tem escripto de collaboração com sua mãe Rosemonde Rostand.

La Sonate de L'Age é o nome do trabalho do novel e mui rufado autorsinho theatral, e cuja acção se passa nas elegantes praias do Biarritz.

Dizem os indiscretos que o publico parisiense terá occasião de applaudir, mais uma vez, o joven Rostand, ao assistir á "première" de *La Sonate de L'Ange*, que será levada na proxima estação, em um dos principaes theatros de Paris. — P.

* * *

O "REI DO TANGO"

A revista do dr. Ataliba Reis, que tem este nome, deve ser apresentada ao publico na proxima semana.

O conhecido maestro Domingos Roque apresentou á direcção do theatro Rio Branco, onde está sendo ensaiada aquella revista, a musica do 3º acto, composta de 15 numeros, todos de sua lavra.

A empresa espera sómente mais alguns ensaios para representa-la.

* * *

EM FAVOR DA FAMILIA DE LUIZ PASCHOAL

Alfredo Silva, o applaudido actor comico que de ha muito faz parte da companhia do theatro São José, teve uma idéa feliz, que a todos vae interessando: — organizou, para o dia 21, em "matinée", uma festa artistica no theatro São José, em beneficio da familia do infortunado tenor brasileiro Luiz Paschoal, ha pouco fallecido.

Luiz Paschoal moço ainda e já muito bemquisto, era uma esperança do theatro nacional e o unico arrimo de sua familia. Morto o joven artista facil é de imaginar-se as enormes difficuldades com que ella luta para a sua manutenção. O resultado da festa que Alfredo Silva organizou em seu beneficio, por completo que venha a ser o seu successo, não enriquece, é certo, mas ajuda e é o bastante.

O artista Luiz Paschoal

Depois disso o programma é excepcional e attrahente. Senão vejamos. "A Mulher Soldado", applaudida peça, em cujo desempenho tomam parte Pepa Delgado, Laura Godinho, Belmira, Alfredo Silva, Machado, Mattos, Asdrubal, etc... Actos variados: Aracelli (bailarina); Stuta e Adelaide (duettistas italianas); Clow William e Cocó (excentricidades); Campeão Baldi (uma surpresa); Luiz Peixoto, Roberto Roldan, etc. *Os tres chorões*: — Pedro Dias, Machado, Armando Braga. Tango, Mattos e Pepa; a *Furlana*: Trindade e Pedro Dias; maxixe: Esther e Asdrubal; Luiza Caldas e Machado.

* * *

MUNICIPAL

Recebemos da empresa do Municipal a seguinte communicação:

"A companhia franceza de mr. André Brulé embarcou hontem, em Boulogne sur Mer, no vapor *Cap Finisterre*, com destino ao Rio de Janeiro, onde estreará, no theatro Municipal, no dia 20 do corrente, com a peça de Louis Artus *Cœur de Moineau*.

* * *

COMPANHIA HESPANHOLA GENERO CHIC

Da companhia hespanhola que vem trabalhar no Palace-Theatre fazem parte as tiples comicas Consuelo e Lola Brieva.

* * *

WATRY E MAJERONI, NO LYRICO

Devem estrear, a 11 do corrente, no theatro Lyrico, os afamados illusionistas Watry e Majeroni, que vêem até nós sagrados pelos applausos das mais cultas platéas perante as quaes se têm apresentado.

O professor Majeroni ainda esteve, ha pouco, nesta capital, onde os seus trabalhos mereceram os mais francos elogios, quer do publico, quer da imprensa.

Os dois reputados illusionistas trazem uma *troupe* de 20 pessoas, o que lhes permitte tornar os seus espectaculos os mais variados e attrahentes.

* * *

ESPECTACULOS DE HOJE

THEATRO S. JOSE' — Está fadada ao mais ruidoso e longo successo a revista que Alvarenga Fonseca e Armando de Oliveira escreveram e a que deram o suggestivo titulo de — *Chuá!*

Escripta com muita *verve*, bem montada e melhor desempenhada, tendo a ornal-a uma musica saltitante e graciosa, escripta pelo maestro Costa Junior, *Chuá!* vae constituir uma inesgotavel fonte de receita para a empresa.

O popular theatrinho da praça Tiradentes enche-se todas as noites, o que ainda hoje succederá, não faltando abundantes applausos aos principaes artistas que interpretam a peça.

THEATRO RIO BRANCO — A revista — *Depois das dez* desapparece hoje do cartaz, para dar logar, a pedido, a uma *reprise* da peça — *Os cinco sentidos*, que tanto agradou naquelle theatro.

* * *

PALACE-THEATRE. — As estréas da semana que vimos annunciando ha dias, e que se deviam dar hontem, só terão logar hoje, o que faz prever uma casa cheia logo, no Palace-Theatre.

No dia 9, é o festival da Maria Lina. E na proxima semana deve enriquecer o programma do Palace uma companhia hespanhola, zarzuela genero chic.

* * *

PELOS CINEMAS

CINEMATOGRAPHO PARISIENSE. — Um programma excepcional, o de hoje. O publico que calcule pela simples enumeração dos *films* que o formam: "O fogo e a palha", grandiosa tragedia em 3 actos, pela laureada artista tragica dinamarqueza Asta Nielsen; "Emfim sós...", delicada comedia da Nordisk, em 2 actos; "Desfiladeiros do Danubio", interessante *film* com soberbas paisagens.

* * *

CINEMA PATHE' — Está organizado a capricho o soberbo programma de hoje, que consta do seguinte: "O Microcosmo universal", contendo os acontecimentos mundiaes de maior actualidade; "Guignol", o theatrinho de bonecos, apresentando uma obra notavel da Gaumont; "Max e a doutora", impagavel scena comica pelo inexcedivel Max Linder.

* * *

CINEMA-THEATRO PHENIX — Admiraveis e empolgantes *films* apresenta hoje o Phenix. Eil-os: "O crime da rua da Luz n. 14", emocionante drama policial em 4 actos; "O histrião" (o novo Rocambole), vibrante drama da vida real, em 4 partes de muita intensidade dramatica.

* * *

CINEMA ODEON — "A inauguração da Escola Naval" e "A inauguração da Estrada de Ferro de Vassouras", duas interessantes fitas de assumpto nacional"; "Galante aventura", comedia de grande espirito, editada pela casa Gaumont" "Doloroso calvario materno", sensacional drama em 3 actos.

* * *

ECLAIR PALACE — Um surprehendente espectaculo terão os que forem assistir a uma sessão de hoje, no Eclair Palace, onde terão occasião de apreciar os seguintes *films*: "O reflexo do passado", empolgante drama em 3 actos, interpretado pela reputada artista Renée Sylvaire; "O hospede da meia noite", intenso drama social, em 3 actos; "Amor e fumo", fina comedia em 1 acto.

* * *

CINEMA AVENIDA — "A estrella do genio" é uma majestosa fita da Pathé, em 3 actos, na qual fulgura o notavel actor francez Signoret, em um de seus magistraes trabalhos, e a famosa bailarina russa Napierkoska, em suas creações.

Completarão o brilhante programma — "As cascatas de Lorforscon", fita do natural, e "A porquinha do Agapito", acto comico da Gaumont.

* * *

CINEMA IRIS. — Está annunciado para hoje mais um assombroso programma, assim organizado: "O hystrião", extraordinario drama policial em 4 longas partes, uma maravilha de *mise-en-scène*; "O reflexo do passado", drama em 2 actos, cheios de emoção e sentimento; "O hospede da meia noite", suggestivo drama social, em 2 actos. "O reflexo do passado" só será exhibido em *matinée*, devido á extensão do programma.

A empresa continúa a distribuir os cartões para o sorteio dos tentadores premios que offerece aos seus freguezes, e no valor de 10:000$000.

* * *

CINEMA IDEAL. — O attrahente e magnifico programma é o que se segue: "A estrella do genio", arrebatador drama em 4 actos, notavel trabalho da série Excelsior Pathé Fréres; "Guignol" (fantoches), sentimentalissimo drama em 3 partes: "Max e a doutora", comedia de um comico irresistivel, por Max Linder. Como extra, na *matinée*, ainda será exhibida a fita da inauguração da Escola Naval, na enseada Baptista das Neves.

* * *

CINEMA PARIS — Passará uma hora feliz e encantadora quem for hoje a este salão cinematographico, onde se exhibe o seguinte arrebatador programma: "O hystrião", arrojado trabalho da fabrica Aquila, em 4 vibrantissimas partes; "O hospede da meia-noite", drama de fortes emoções, em 2 actos; "Extraordinariamente, só na *matinée*, correrá a fita — "O reflexo do passado", intenso drama de amor.

Nenhum sabão ha, tão efficaz, absoluto e economico, como o sabão molle marca Morcego.

1:000$000 a quem provar que as Casemiras da CASA LONDON não são directamente da Inglaterra
Ternos sob medida 40$, 50$ e 60$
Aviamentos de 1ª qualidade
Uruguayana, 136 — Telephone n. 5208 — Norte.

UM SAPATEIRO FAZ DA CABEÇA DE UM CÃO SOLA DE SAPATO

Lorval Lima, sujeito de máos bofes, é sapateiro e tem a sua tenda á rua da Passagem n. 74.

Hontem accordou Lorval de *esquerda em frente*, e, como não encontrasse sobre quem derramar a sua bilis, virou-se contra um pobre cão que lhe entrára em casa.

Com uma forte martellada na cabeça do molosso, deitou-o o sapateiro por terra, a uivar de dôr.

Querendo completar a sua obra de perverso, Lorval continuou a martellar o cão, que já estava proximo de morrer, quando alguns populares, indignados com a scena, invadiram a casa, procurando tirar a *féra* do animal...

Um policial que felizmente passou na occasião, apazigou os animos, prendendo e levando para a delegacia do 7º districto o sapateiro malvado.

O commissario de dia, que é da teoria de que fazer mal aos animaes é indicio de máo caracter, depois de ouvir o conductor do preso e as demais pessoas que o acompanhavam, fez recolher ao xadrez Lorval Lima.

Granado & C. — 1º de Março 14

O ministro da Agricultura despachou os seguintes requerimentos:

Intendencia Municipal de S. João do Montenegro — Selle e volte;

Raymundo Antonio de Menezes — Selle e volte;

José Velloso Filho — Indeferido.

Reeberg da Costa — Indeferido, por falta de verba;

Palmyro de Camillo — Indeferido, por falta de verba;

Leandro Antonio da Silva — Deferido, expeça-se o titulo;

Antonio Reis — Deferido, expeça-se o titulo;

Anthero Carneiro Pinto Guimarães, André Raymundo de Miranda Amador, Domingos Rodrigues de Novaes, Ignacia de Azevedo, Joaquim Nicomedes Paes de Andrade, João José de Oliveira Fortes, Leão Calandrini de Azevedo, Maximino Gemaque de Almeida, Maria Heloisa de Andrade Bentes, Maria Leopoldina Lobato de Miranda, Palmyra Pereira Bueno, Rachel de Azevedo e Vieira Irmão, foram expedidos os certificados provisorios do registro das marcas a fogo que usam para assignalar o gado maior de suas propriedades, conforme requereram.

60$, 65$ e 70$000
Ternos de casemira ingleza para 15 preto ou de côr, sob medida.
ALFAIATARIA PARIS
78, RUA URUGUAYANA, 78
(Não tem filial)

DESCOBERTA DE UM "COMPLOT" DAS SUFFRAGISTAS INGLEZAS

Londres, 4. — O *Daily Mail* informa que a policia londrina descobriu um *complot* tramado pelas suffragistas contra o principe Henrique, terceiro filho do rei Jorge.

O principe está sendo vigiado por varios detectives.

O ministro da Agricultura exonerou a pedido:

Do cargo de chefe de culturas (ajudante da secção de bromatologia) do Posto Zootechnico Federal de Ribeirão Preto, no Estado de S. Paulo, o sr. Eugene Roart;

Do cargo de escrevente da Inspectoria do Serviço de Povoamento, no Estado de S. Paulo, o sr. José Candido Moniz; Godofredo de Oliveira, do cargo de escripturario do Aprendizado Agricola de Tubarão, Estado de Santa Catharina, e Innocencio Monti, do cargo de interprete do nucleo colonial "Itatiaya", no Estado do Rio de Janeiro.

Habito da embriaguez
O dr. Cunha Cruz, por processo especial, tira o habito da embriaguez rapidamente; trata de doenças nervosas. Rua da Carioca n. 21, das 3 ás 5.

TRATAMENTO DAS MOLESTIAS
pelas grandes medicações physicas pelo especialista
DR. ALVARO ALVIM
(Introductor da alta electrotherapia no Brasil, com 19 annos de pratica aqui e no estrangeiro)

Exame do interior dos doentes pelos *raios X*.
Electricidade estatica, dynamica, de alta e baixa frequencia para a cura, *sem dôr*, de todas as molestias nervosas e das que resultam do enfraquecimento da nutrição — *arthritismo*.
Tratamento para convalescentes, velhice, etc. Installação especial para as molestias do peito — *tuberculose*, bronchite, emphysema. Nestas molestias o Instituto segue um methodo technico especial e particular de resultados conhecidos. Trat. da *beriberi*, da diabete, da anemia, da *obesidade*, dos rheumatismos; molestias do estomago, figado, rins, intestinos, espinha — myelites; dos *tumores malignos*; das molestias da pelle — eczemas; das hemorrhoides; das articulações, atrophias, contracturas, dos *aneurismas*; da asthma, hysteria, gotta, chorêa, da neurasthenia e seus symptomas — enxaqueca, caimbras, insomnia, impotencia, nevralgias, dormencias, vertigens, gagueira, falta de memoria, palpitações, tic doloroso, convulsivo, flatulencias, prisão de ventre, nevrites, tremores, irritabilidade, perturbações varias e outros muitos symptomas. Installação especial de *ar quente* para a cura de certas doenças. Cura dos *fibromas* e das *metrites* pela electricidade. *Banhos de luz* branca e colorida. Camaras de ozone.
Massagem electrica e vibratoria. Installação especial para a cura dos *estreitamentos da urethra*. Trat. do *lupus* pelo methodo de Finsen e raios X. Depilação dos signaes cabelludos. Cura das verrugas e manchas do rosto por processo especial. Trat. da *arterio-esclerose* e de todas as *perturbações cardiacas*.
Este Instituto, capichosamente installado e completo, o primeiro desta parte da America, impondo-se á confiança do publico pelos seus grandes e numerosos triumphos clinicos, espontaneamente vulgarizados por quasi toda a imprensa desta capital, funcciona todos os dias das 10 1/2 ás 4, no largo da Carioca, 11, 1º andar.

Os preços do Instituto são, ao contrario do que dizem INFORMAÇÕES INTERESSADAS, modicissimos: — a tabella do Instituto está ao alcance de todas as bolsas.
O Instituto só acceita um numero limitado de doentes e todas as applicações são feitas pelo seu director.

TURF

OS CONCORRENTES AO GRANDE PREMIO DE DOMINGO

Os 17 provaveis concorrentes ao "Grande Premio Rio de Janeiro" têm, este anno, a seguinte fé de officio:

Rebellion: correu seis vezes, para alcançar tres victorias, um segundo e um terceiro. Premios levantados: 9:080$000.

Black Sea: correu tres vezes, para obter um triumpho e dois segundos. Levantou em premios 6:100$000.

Mastroquet: correu quatro vezes, para conseguir uma victoria, um segundo e dois terceiros. Premios levantados: 3:570$000.

Thoree: correu cinco vezes, para alcançar dois triumphos, dois segundos e um terceiro. Levantou em premios 4:660$000.

Dejazet: correu quatro vezes, para ganhar duas e obter um segundo logar. Premios levantados: 4:600$000.

Maraleza: correu cinco vezes, alcançando duas victorias e tres terceiros. Premios que levantou: 3:900$000.

Mimo: correu sete vezes, para ganhar uma e obter um segundo. Levantou em premios 2:100$000.

Calepino: correu duas vezes e ganhou uma. Premio levantado: 2:000$000.

Mitella: correu cinco vezes, para alcançar dois segundos e um terceiro. Premios levantados: 2:150$000.

Princess Cresson: correu cinco vezes e obteve um segundo logar. Premio levantado: 400$000.

Rosby: correu tres vezes, para obter um segundo logar, no valor de 300$000.

Amazon: correu quatro vezes, para alcançar um terceiro logar, no valor de 100$000.

Avaré: correu tres vezes, para obter um terceiro, no valor de 54$000.

Dagon: correu uma vez, chegando collocado em terceiro. Premio levantado, 60$000.

Souci: correu uma vez, sem successo.

Volupté Chaste e Sornette, que tambem correrão, ainda não correram este anno nas nossas pistas. A primeira foi, como se sabe, aos dois annos, uma esplendida potranca, e a segunda, que pertence ao turf paulista, ali actuou sempre com muito exito.

Fuzil, ao que hontem constava, será tambem apresentado, ignorando nós si esse boato tem ou não fundamento.

JOCKEY-CLUB

Foi organizado para a proxima reunião do Jockey Club o seguinte projecto de inscripções:

EXPERIENCIA — 1.300 metros — Premio: 2:000$000 — Animaes estrangeiros de dois annos sem victoria e animaes nacionaes de dois annos — Pesos da tabella.

YPIRANGA — 1.500 metros — Premio: 1:800$000 — Cavallos nacionaes, não inscriptos no Grande Cruzeiro do Sul, sem victoria no corrente anno, nem em grande premio ou pareo classico, em qualquer época, nesta capital, ou que, tendo corrido em 1913, não ganharam em distancia superior a 1.450 metros, e eguas nacionaes que não tenham mais de uma victoria neste anno, nesta capital, nem tenham ganho grande premio em qualquer época — Pesos da tabella, sem sobrecarga.

DEZESEIS DE JULHO — 1.600 metros — Premio: 1:800$000 — Animaes europeus de tres annos sem victoria, neste anno, no Jockey Club, nem em grande premio nesta capital, em qualquer época — Pesos da tabella, sem sobrecargas — Descarga de tres kilos aos perdedores de cinco ou mais carreiras.

PRADO FLUMINENSE — 1.700 metros — Premio: 2:000$000 — Cavallos de quatro annos e mais sem victoria: cavallos de quatro annos e mais, não inscriptos no Classico São Francisco Xavier, que, tendo corrido em 1913 sem obter mais de duas victorias, não tenham ganho no corrente anno o pareo Prado Fluminense; e eguas de quatro annos e mais sem victoria em grande premio em 1913 — Pesos especiaes: cavallos, 54 kilos e eguas, 52 — Descarga de tres kilos aos perdedores de cinco ou mais carreiras e de dois kilos aos animaes nacionaes.

GRANDE PREMIO CRUZEIRO DO SUL — 2.400 metros — Premios: 10:000$ e 1:000$000 ao criador do vencedor — Animaes nacionaes de tres annos, já inscriptos — (Confirmação da inscripção, 50$000) — Pesos especiaes: cavallos, 53 kilos e eguas, 51.

CLASSICO S. FRANCISCO XAVIER — 2.100 metros — Premio: 6:000$ — Animaes de tres annos e mais, já inscriptos: Maestro, Jahu', Avaré, Werther Hebrea, Desir, Freeman, Mastroquet, Ornatus, Peachick, England, Calepino, Botafogo, Jumper, Amazon, Araguaya, Floran, Japoneza, Dagon, Flamengo e Bêkes — Pesos especiaes: tres annos, 48 kilos; quatro annos, 52; cinco annos, 54 e seis annos e mais, 55, tendo as eguas dois kilos de vantagem — Sobrecarga de tres kilos aos vencedores de grande premio em 1913 e de dois kilos aos animaes platinos de tres annos — Descarga de tres kilos aos perdedores de cinco ou mais carreiras.

E. DE F. CENTRAL DO BRASIL — 1.600 metros — Premio: 1:800$000 — Cavallos de tres annos e mais, que correram e não ganharem em 1913; e eguas de tres annos e mais, que não tenham mais de uma victoria em qualquer época — Pesos da tabella — Descarga de tres kilos aos perdedores de cinco ou mais carreiras.

A inscripção será encerrada amanhã, sabbado, 6, ás 4 e meia horas, terminando, na mesma occasião, o prazo para resgate dos vales relativos do Classico S. Francisco Xavier e para pagamento da segunda prestação da joia de inscripção do Grande Premio Cruzeiro do Sul.

A QUESTÃO DAS MULTAS E DAS SUSPENSÕES

Os nossos collegas d'*O Seculo*, referindo-se hontem á nota que ha dias publicámos sobre as multas ultimamente impostas aos jockeys, suggeriram a idéa de que fosse o seu producto destinado á Caixa Beneficente dos Profissionaes do Turf, uma vez que não ficava bem a uma sociedade como o Jockey-Club augmentar por esse processo as suas rendas.

E' uma medida com que estamos de perfeito accordo, muito embora já auxilie o Jockey-Club áquella sociedade, proporcionando-lhe, por anno, uma corrida em beneficio dos seus cofres.

Não quer isso dizer, porém, que voltemos atrás quanto ao que então dissemos, condemnando as multas, conforme estão sendo applicadas. Os que argumentam em contrario, estribam-se no facto de que si o sr. Hime Junior suspendesse em vez de multar, acabaria suspendendo todos os jockeys, e impossibilitaria, de tal sorte, o Jockey-Club de com elles contar nos dias de suas reuniões.

E', pois, evidente que, si o nosso turf tivesse cincoenta ou sessenta jockeys, em vez de vinte ou trinta, as multas desappareceriam, lançando-se mão, em seu logar, das suspensões por uma, duas ou tres corridas.

E não seria isso muito propria (e porque não dizer?) muito mais logico e muito mais decente? Sem duvida que sim. Dispensariamos os outros recursos, fosse já uma realidade a tão decantada e nunca realizavel accordo entre o Jockey-Club e Derby-Club, e a multa, nos casos em que está sendo applicada, desappareceria, naturalmente.

Deixa ou daquella fórma, o que é certo, é que ella só póde ser tolerada como uma necessidade do nosso meio. Havemos de ver, mais tarde, quando o nosso turf tiver attingido o gráo de adeantamento que lhe está destinado, quem tinha razão: si nós, condemnando a multa, ou si aquelles que a defendem.

AS GRANDES PROVAS FRANCEZAS

O "Prix de Diane", que domingo será disputado no Prado de Chantilly é a mais importante prova do turf francez, reservada ás eguas de tres annos.

Dentre as 208 que se acham inscriptas, destacam-se as seguintes:

Forse que si, por Macdonald II e Rose Blanche, de Mr. J. B. Acosta;

Porte Close, por Sanfry e [illegible], de Mr. Aumont;

Rovana, por Rock Sand e Anodyne, de Mr. A. Belmont;

Mousse de Mer, por Ajax e Rose Mousse, de Mr. Edmond Blanc;

Roselys, por Flying Fox e Roquette, do mesmo;

Primavera, por Phoenix e Cypresa, do Duc Decazes;

Ardée, por Macdonald II e Rubenstein, do sr. H. B. Duryea;

Kerity, por Dericles e Kalfa, e Mr J. Prat;

Allumeuse, por Sans Souci II e Allumeuse, do barão E. de Rothschild;

Diavolezza, do barão Maurice de Rothschild;

Voila Tout, por Octagon e Kriss, do sr. R. de Salverte;

L'Adorable, por Le Samaritain e Ladorna, do sr. J. E. Widener;

Suffisante, por Maintenon e Satisfy, do sr. W. K. Vanderbilt;

Glosop, por Prestige e Gloriosa, do mesmo;

New Star, por Rabelais e Flying Star, do sr. L. Merino;

Chalandray, por Elf e Clairette, do sr. J. Prat.

O "Prix de Diane", na distancia de 2.100 metros e 75.000 francos de premio tem sido levantado pelas melhores eguas do turf francez, merecendo, entre outras, ser recordadas Delhane, Fille de l'Air, Barberine, Primerose, Roxellane, Semendria, Rose de Mai, Ste. Astra e Flying Star.

Ganhou-o o anno passado Moia, por Macdonald II e Mathilde, chegando em segundo Cœur Suprême e em terceiro Banshee.

Ha grandes esperanças de que o triumpho este anno caiba a uma outra filha de Macdonald II, Ardée, reunindo tambem grandes probabilidades Roselys e Diavolezza.

OS "MIL GUINÉOS"

Publicamos a seguir, em primeira mão, o resultado completo dos "Mil Guinéos", disputados na Inglaterra em 2 de maio ultimo, no Prado de Newmarket:

"ONE THOUSAND GUINEAS STAKES" — (*Para potrancas de tres annos*) — 1.600 metros — Libras 5.150 — Peso: 54 kilos:

PRINCESS DORRIE, por Your Majesty e Doris, do sr. J. B. Joel, W. Huxley, em		1º
Glorvina, por Desmond e Veneration II, de Lord Derby, F. Rickaby, em		2º
Torchlight, por Galin'o Gami e Lesbia, do sr. John Thursby, G. Stern, em		3º
Flying Bridge, J. Clark		0
Fatality, F. Fox		0
Imperative, Randall		0
Lancaster Lady, Donglas		0
Mannequin, A. Whalley		0
Sunwin, Wing		0
Mira, W. Griggs		0
White Lie, H. Jones		0
Clarehaven II, C. Foy		0
Princess Zirna, Robbins		0

Torchlight foi favorita, cotada a 9|2.

DIVERSAS

O cavallo Calepino, franco favorito do "Grande Premio Rio de Janeiro", trabalhou hontem no Derby-Club, cobrindo os 2.400 metros no esplendido tempo de 156". E não se conclua dahi que o filho de Orange tenha terminado o percurso a cahir. Ao contrario chegou firme e a parar.

— Chamamos a attenção dos srs. proprietarios, para uma publicação que faz hoje, na secção local desta folha, o Jockey-Club.

— Não tem fundamento o boato de que seja David Croft o piloto do cavallo Dejazet. Esse profissional montará a egua Volupté Chaste e não o pensionista do Stud Oriental.

— Fuzil, caso se apresente a correr, terá a direcção do jockey Zalazar.

— O "Prix du Conseil", na distancia de 4.000 metros e 20.000 francos, disputado em França, no Prado de Maisons Laffitte, na reunião de 15 de maio ultimo, forneceu a Oppot, segundo collocado no "Grand Prix" de Paris de 1913 um brilhante triumpho.

O magnifico filho de Maximum e Ourson cobriu o percurso em 271" 2|5, batendo, dirigido por J. Reiff, Annibal VII, montado por G. Stern e Montague, por Mac Gee.

Oppot, que pertence ao barão Gourgaud, e carregou nada menos de 55 kilos, ganhou de Annibal VII por meio corpo.

— O cavallo San Paulo, filho da egua Jurêa, que com tanto successo actuou nas nossas pistas, acaba de ganhar em Buenos Aires o "Classico San Martin", batendo um lote de excellentes performers. Na lista dos animaes que ali mais premios têm levantado no corrente anno, toca-lhe o primeiro logar, com 43.000 pesos. Apparecem, em seguida, Paul Pons, com 34.680; Irigoyen, com 31.510 e Walter Scout 30.560.

— O ultimo, como não ignoram os leitores, foi pretendido pelo sr. Albino de Oliveira, por occasião de sua recente viagem á Republica Argentina. O preço reclamado foi assustador e o sr. Albino resolveu então comprar o Calepino, que, aliás, não lhe custou pouco dinheiro.

— Para assistir á grande corrida de domingo, no Derby-Club, são esperados de S. Paulo varios turfmen ali residentes.

— O cavallo Voltige tem trabalhado em admiraveis condições, devendo figurar muito dignamente ao lado de Biguá, Werther e Ornatus. E' bom não esquecer que o filho de Star Ruby, além de mocinhos, é tambem um animal feliz. Tem corrido muito e só uma vez deixou de se collocar. O seu triumpho, attendendo ao diminuto peso que lhe foi distribuido, é muito provavel.

— Não será de estranhar que o jockey platino F. Barroso resolva ficar definitivamente no Rio, contratando-se como jockey official da écurie do general Pinheiro Machado. Nesse sentido, sabemos que uma boa proposta já lhe foi feita.

— Princesse Cresson trabalhou ante-hontem, ao lado de Dagon, no prado de Itamaraty, a distancia do "Premio Rio de Janeiro". Bateu facilmente o filho de Marcovil e cobriu os 2.400 metros em [illegible] mais de 160"!

— Está lindo e muito bem disposto o cavallo Vlan, pensionista do Stud Kaye-Sum, e que dentro em breve deve fazer a sua *rentrée*.

— Foi retirado definitivamente do externamento, o cavallo Floran, que vae ser destinado á reproducção. O filho de Floral II, que é portador das mais acreditadas correntes de sangue, será embarcado para S. Paulo, ainda este mez, afim de dar entrada no haras que o ministro [illegible] possue naquelle Estado.

— A direcção da egua Magnolia III, no pareo "Cosmos", será novamente confiada ao jockey Zabala. E' bom notar que a filha de Missel Thrush anda bem e pilotada por aquelle profissional constitue um serio perigo.

— O Stud Campo Alegre só não se fará representar num pareo da proxima corrida. Nos seis outros tem nada menos de nove animaes inscriptos: Campo Alegre II, Rubi, Ruy, Corndon, Ornatus, Dorabate, Rebellion, Sir Thopas e Volupté Chaste. Peachick, que vem de cumprir duas esplendidas performances, não foi inscripto, por estar sendo reservado para disputar o Classico S. Francisco Xavier, onde vae medir forças com os nossos melhores cracks.

— Tem apparecido em animadoras condições o cavallo Jumper, do sr. Henrique Valbo. Os apostadores que o não percam de vista.

— Para dirigir a egua Princesse Cresson no "Grande Premio Rio de Janeiro", foi contractado o jockey A. Gibbons.

— Começou a ser feita hontem, na secretaria do Jockey-Club, a distribuição dos exemplares do novo Regulamento do Stud-Book e Registro de Reproductores, que principiará a vigorar do dia 15 do corrente mez em diante.

— Chamamos a attenção da directoria do Derby-Club para a saida do "Grande Premio Rio de Janeiro", que si não forem tomadas a respeito algumas energicas providencias, será transformada numa verdadeira tragedia.

Dado o grande numero de animaes que serão apresentados a correr, só assim se evitarão o atropelo e a balburdia de antemão esperados.

— Do projecto de inscripção da proxima corrida do Jockey-Club constará de novo o pareo "Experiencia", para animaes de dois annos, sem victoria. O potro platino Carino terá tambem entrada nessa prova.

— Já regressou a S. Paulo o jockey João Augusto, sendo bem possivel que o imite tambem o Julio Afonso, para quem a sorte nas nossas pistas tão pouco tem sorrido.

— Soffreu a applicação de um cauterio a egua Granella, da Coudelaria União.

— O cavallo Maïout, da Stud 15 de Julho, está já completamente curado. O filho de Santry não correrá, porém, domingo proximo.

— O potro Gigalot vae soffrer a operação da tracheotomia, por estar atacado do cornage.

— Ao contrario do que a principio constou a egua Zelle não disputará o "Grande Premio Rio de Janeiro", reservando-se para o pareo "Cosmos", no qual é depositaria de accentuadas esperanças.

— Está em optimas condições o potro Mimo Versace, que deve dar que fazer a Woolf Lad e Campo Alegre II.

— Tem a sua explicação o facto de ter sido noticiado que A. Gibbons montaria o cavallo Dejazet. Esse profissional foi effectivamente convidado, mas já estava compromettido para pilotar a egua Princesse Cresson.

— Na lista dos proprietarios inglezes que mais premios já levantaram na actual "season", figura em primeiro logar Sir John Thursby, com 7.615 libras, ou sejam .... 112:225$000 da nossa moeda.

Esse turfman é o proprietario de Kennymore, o heroe dos "Dois Mil Guinéos".

Em segundo logar está o sr. J. B. Joel, que com a recente victoria de Princess Dorrie no The Oak Stakes, devia ter passado para o primeiro posto.

O sabão molle desinfecta o soalho. Uma percentagem de 0,2, já mata os bacillus de Eb.

ACCUSADO DE UM FURTO, ESPANCOU O SEU ACCUSADOR

O cocheiro Izidro Rodrigues tinha como seu ajudante, no caminhão em que trabalha, Antonio José Gonçalves.

Hontem, o caminhão foi para os suburbios.

No regresso, tendo Izidro recebido muito dinheiro de freguezes, que collocou em a paveia que ha no mesmo vehiculo, ao passarem pela Villa Nova, entre Meyer e Engenho Novo, deu por falta de 100$, pela que incriminou ao seu ajudante.

Este, julgando-se offendido, aggrediu Izidro, deixando-o bem magoado.

O aggressor foi preso e autoado no 19º districto, sendo o ferido soccorrido pela Assistencia.

Vendem sabão molle marca MORCEGO em toda parte.

MANICURE
MLLE. MATTOS
Tratamento e embellezamento das unhas. Residencia: Aven. Passos, 36, sob., das 11 ás 4 da tarde.

POLO, o thesouro de cada cozinha.

O NAVIO-ESCOLA "BENJAMIN CONSTANT"

O almirante Gustavo Garnier, chefe do Estado-Maior da Armada, recebeu hontem, por intermedio da estação do Rio Grande do Sul, o seguinte radiotelegramma do capitão de mar e guerra Oliveira Sampaio, commandante do navio-escola *Benjamin Constant*:

"Estou navegando a panno e a vapor, a vinte milhas do pharol de Larito, com rumo directo ao Rio. O vento está fraco e mantenho a marcha de oito milhas por hora. Saudações respeitosas."

POLO, leva uma libra esterlina; cuidado em lavar.

Dr. Possollo Operações, partos, molestias das senhoras e vias urinarias. Cons. Uruguayana, 105, 2 ás 4. Res. Humaytá, 20. Hotel Humaytá. Teleph. 788, Cent. Botafogo.

POLO. Dura mais tempo, limpa mais rapido, dá muita espuma, baratissimo.

DOIS ESTIVADORES BRIGAM. SAINDO UM FERIDO A FACA

No interior do trapiche Alliança, á rua da Saude n. 110, houve hontem, á tarde, uma scena de sangue, entre dois estivadores, que ali trabalhavam.

Maldonado José da Silva e Antunes Esteves são os protagonistas da alludida scena de sangue.

Tendo uma divergencia em serviço, os dois atracaram-se em luta.

Quando ia mais accesa a luta, Maldonado sacou de uma faca e aggrediu Esteves, fazendo-lhe um ferimento nas costas.

Commettida a aggressão, Maldonado fugiu, sendo Esteves soccorrido pela Assistencia.

Do facto tomou conhecimento a policia do 2º districto, que abriu o competente inquerito.

Só tres palavras — POLO LIMPA TUDO.

Massa de Tomate — A melhor é a da Companhia Manufactora de Conservas Alimenticias.

Não comprem senão POLO para limpar sua casa e cozinha.

NOVA EMPRESA DE BARCAS

Ao coronel J. Matheus Ferreira ou á empresa que organizar, acaba o Conselho Municipal de conceder o direito de estabelecer e explorar, por espaço de 35 annos, uma linha de barcas para transporte de passageiros e cargas entre a Praia Vermelha, Ponta do Cajú, ilhas do Governador e Paquetá.

Promette o sr. Matheus Ferreira um serviço completo relativamente ao typo do material fluctuante, modo de atracação, pontes de embarque e desembarque. As barcas empregadas, diz a concessão, disporão, cada uma, de accommodações para cincoenta passageiros de primeira classe e oitenta de segunda, de compartimentos especiaes para bagagens e cargas, de modo a não ser em caso algum o serviço de transporte de passageiros prejudicado pelo de bagagens e cargas, assim como de apparelhos de salvação em numero correspondente ao dobro da lotação de cada barca, obrigando-se o concessionario a adoptar nas mesmas barcas e na construcção das estações e respectivas pontes metallicas de embarque e desembarque todos os requisitos e apparelhos technicos modernos de perfeição, segurança e conforto, a juizo da Prefeitura e mais autoridades competentes.

POLO — Tempo! POLO — Diminue a crise!

Na secretaria da Escola Normal acha-se aberta, por 90 dias, a inscripção para o concurso á cadeira de historia natural e hygiene, do curso nocturno da mesma escola.

Os candidatos requererão a inscripção, declarando os cargos que houverem exercido, os seus titulos e trabalhos pedagogicos, litterarios e scientificos, e juntando as respectivas certidões.

ACTOS OFFICIAES

FAZENDA

Estiveram hontem no gabinete do ministro da Fazenda:

Senador José Murtinho, deputados Annibal Toledo, Costa Rodrigues Netto Campello, Moreira Guimarães, João Simplicio, Domingos Mascarenhas e Estevam Carolino, e srs. Servulo Dourado, Costa Leite, dr. Raul Martins, dr. Pires Brandão e dr. Celso de Souza.

— O director geral do gabinete do Ministerio da Fazenda, communicou so da Receita Publica haver o dr. Miguel José Rodrigues Pereira prestado fiança, em reforço no valor de 13:100$000, afim de garantir a sua responsabilidade e a de seus prepostos no logar de collector das rendas federaes em Petropolis, Estado do Rio de Janeiro.

— O ministro da Fazenda approvou a proposta feita por Odilon Xavier Macambira, collector das rendas federaes, em Canindé, Estado do Ceará, de Raymundo Coelho de Magalhães para seu agente auxiliar.

— Foi assignado hontem, pelo ministro da Fazenda, o titulo de aposentadoria de Antonio Dias de Almeida, carteiro da Directoria Geral dos Correios.

— O ministro da Fazenda despachando o requerimento em que Silvino Bezerra Dantas e Deolindo Martins de Almeida, pedem abertura de concurso de segunda entrancia para empregos de Fazenda, mandou que os requerentes aguardassem opportunidade.

— O Tribunal de Contas ordenou o registro dos seguintes pagamentos:

De 230:913$552, á Empresa Constructora do Rio Grande do Sul, empreiteira da construcção das Estradas de Ferro de Alegrete a Quarahy, Basilio e Jaguarão, e Sebastião á Sant'Anna do Livramento, dos trabalhos executados em fevereiro ultimo.

De 30:370$120, a diversos, de fornecimentos a trabalhos executados para a Repartição de Aguas e Obras Publicas, em março e abril ultimos.

De 6:616$123 e 17:624$097, a diversos, de fornecimentos ao Ministerio da Justiça, no corrente anno.

De 133:217$092, a Lage e Irmãos, de obras executadas no vapor de guerra "Carlos Gomes", e cruzador "Tamoyo".

— O director chefe do gabinete do Ministerio da Fazenda chamou a attenção do delegado fiscal em Sergipe, para o facto de haver sido indevidamente paga aos filhos do finado major reformado do Exercito João Simões dos Reis, metade do montepio provisorio, devendo o dito funccionario providenciar para sanar essa difficuldade.

PREFEITURA

O general prefeito do Districto Federal concedeu um anno de licença, sem vencimentos, á professora adjunta Eurydice Har Meyer Parlati, para tratar de negocios de seu interesse.

— Foram remettidas á Directoria da Fazenda, pela de Policia A. Municipal, as folhas de diaria dos guardas de balança, na importancia de 620$000 e de gratificação dos escrivães de 1ª e 2ª categorias, na de 1:208$324 e os attestados de frequencia destes, tudo do mez findo.

— Foram designadas, para regerem as escolas abaixo, as adjuntas Luiza Costa Machado, 1ª masculina do 16º districto; Narcisa Rosa de Mello, 2ª mixta do 16º e Aurora Fernandes do Nascimento Carneiro, 1ª mixta do 15º e para terem exercicio nas escolas seguintes, as adjuntas Sara Guimarães Regadas e Palmyra Bezerra Nogueira da Gama, 1ª e 2ª femininas nocturnas dos 6º e 8º districtos, sem prejuizo do serviço diurno; Adelia Lisboa Manzano, 4ª feminina do 4º e Ercilia da Costa Lima da Silva, 8ª mixta do 1º districto.

— Foram transferidas as professoras cathedraticas Emilia Abrahan para a 3ª mixta do 12º districto e as adjuntas Anthea, para a 2ª feminina do 8º e Heroudina Nery Tavares, para a 11ª mixta do 1º districto.

— Foram solicitadas multas, pela Inspectoria Sanitaria do Commercio do Leite e Productos Lacticinios contra o proprietario do botequim da rua Senador Euzebio n. 52, por vender leite magro como inteiro; o proprietario do botequim da mesma rua n. 236, por vender leite acido e do estabulo da rua Bella de São João n. 155, por vender leite magro e com agua.

Foram feitas, no laboratorio de Controle, 45 analyses desse producto e 7 de manteiga, attendendo-se a 4 reclamações de particulares.

Foram visitados 8 depositos e 17 estabulos, sendo verificada a importação feita pela Estrada de Ferro Central do Brasil.

— Adquiriram immoveis:

Dr. Miguel A. Rodrigues Lima, terreno, á rua Dionysio, por 500$;

Luiz Antunes, predio á rua Virgilia Vidal, sem numero, por 1:000$;

Alfredo B. da Silva, terreno, á rua Francisca Meyer, por 2:000$;

Emilio G. Pereira, terreno, á Estrada da Pavuna, por 1:000$;

Antonio Luiz de Moura, predios numeros 106 e 108, por 1:000$;

Bellarminda B. da Fonseca, predio e terreno á rua Sanatorio n. 27, por 8:000$;

Maria Villas-Boas de Paula, terreno á rua Itaquaty, por 500$000;

Joaquim S. de O. Alvim e outro, terreno á rua Hilario de Gouvêa, por 9:000$;

Antonio da Rocha Machado, predios á rua Sá ns. 204 e 206, por 5:000$000.

MOVIMENTO OPERARIO

CIRCULO DOS OPERARIOS DA UNIÃO — Este circulo reune-se hoje, ás 7 horas da noite, em assembléa extraordinaria, afim de tratar da commemoração de 14 de julho, do pagamento de domingos e feriados para o anno de 1915 e de outros assumptos que interessam á classe, para cuja assembléa se pede a presença de todos os socios.

CENTRO DOS PINTORES HOMENAGEM A VICTOR MEIRELLES — Este centro, convida todos os consocios a comparecer na séde social, á rua General Camara n. 310, para reunião de assembléa geral, hoje, ás 7 horas da noite. Ordem do dia: eleição para 2º secretario e outros assumptos de grande importancia para a classe.

COMEÇO DE INCENDIO

Uma curto circuito foi hontem causa para que se manifestasse incendio em um dos quartos da casa n. 83 da rua Victor Meirelles, na estação do Riachuelo, onde reside com sua familia o respectivo proprietario, sr. Luiz Pradarsky.

Felizmente, as chammas foram percebidas a tempo, de forma que o Corpo de Bombeiros, que compareceu promptamente, debellou-as a baldes d'agua.

Ainda assim os prejuizos foram avaliados em 1:000$000.

O predio está seguro na Companhia Indemnizadora pela quantia de . . . 15:000$000.

A ATTITUDE DOS SOCIALISTAS FRANCEZES NA POLITICA

Paris, 4. — O "Comité" executivo do partido radical socialista approvou uma ordem do dia declarando que só sustentará um governo que prosegue na realização do programma adoptado na reunião de Pau com elementos dos partidos da esquerda, exclusão feita das federações da esquerda e da alliança democratica.

UM AUTO OFFICIAL CHOCA-SE COM UM AUTO-AVENIDA

Não obedecendo ao signal que lhe fazia o guarda civil de serviço na rua Marquez de Abrantes, esquina da de Paysandú, o chauffeur de um automovel official que descia a primeira daquellas ruas em vertiginosa carreira, fez com que o vehiculo fosse chocar violentamente um auto-avenida que ali cruzava.

Ambos os vehiculos soffreram avarias, não havendo, felizmente, victimas a lamentar, o que só ao feliz acaso se póde agradecer.

AUTO EM CHAMMAS

Devido á explosão do motor, incendiou-se hontem, na praia do Flamengo, o automovel n. 2.803.

O fogo, que se communicára ao tanque da gazolina, destruiu por completo o vehiculo.

Conduzia o automovel o filho de seu proprietario, José de Almeida Junior.

O carro queimado estava no seguro em 10:000$000, na Companhia Minerva.

AGGRESSÃO A PÁO

Depois de muito discutirem, Antonio Gomes e Manoel Ferreira passaram ás vias de facto, sendo este ferido a páo pelo seu contendor.

A Assistencia prestou soccorros ao ferido.

Antonio Gomes foi preso em flagrante pela policia do 17º districto, tendo o facto se verificado á tarde, na rua Silva Guimarães.

TERRA & MAR

Exercito

E' possivel que, no proximo despacho collectivo, seja nomeado 2º tenente pharmaceutico do Exercito o civil José de Lima Abreu Sobrinho.

Esse candidato foi classificado em primeiro logar no ultimo concurso effectuado para o preenchimento da vaga verificada pela reforma do pharmaceutico adjunto Lino Antonio Ferreira, que servia na 7ª região.

— Em virtude de proposta, será transferido do 6º batalhão de artilheria para o 2º da mesma arma o 2º tenente Luiz Ptolomeu de Mello e Castro.

— Será classificado no 3º regimento de artilheria o 1º tenente Manoel Florenciano da Silva.

— Por solicitação do director da Escola de Engenharia de Bello Horizonte, será nomeado instructor da mesma escola o 1º tenente Arthur Guedes de Abreu.

— Como previmos, foram nomeados, interinamente, para reger as aulas da Escola do Estado-Maior os seguintes officiaes: major Thomaz Espiridião Guimarães, a 1ª do 2º anno; tenente José Gay, a 2ª do 2º anno, e major Raymundo Seidl, a 4ª do 1º anno.

— Teve permissão para ir ao Estado da Parahyba, onde poderá demorar-se 30 dias, o sargento Agripino da Silva Guedes.

— Tiveram permissão: para vir a esta capital, o tenente-coronel Adalpho José de Carvalho; para ir á cidade de Santa Maria, o capitão do 7º regimento de infantaria Manoel Carlos de Sampaio, e para ir a Pernambuco, podendo ali demorar-se 15 dias, o sargento do 20º grupo Celso Silva.

— Foi transferido do 55º batalhão de caçadores para a 3ª região o soldado João Francisco dos Santos.

— Foram inspeccionados de saude: no dia 28 do mez findo, em Porto Alegre, na 12ª região, o 2º tenente Waldemar Schneider, julgado prompto, e em Santa Maria, no dia 1 do corrente, o 1º tenente Antonio Menna Gonçalves, julgado precisar de tres mezes para seu tratamento, não podendo viajar.

— Apresentaram-se hontem no Departamento da Guerra os seguintes officiaes: coronel Erico Augusto de Oliveira, do 5º regimento de cavallaria, por haver regressado da Europa; tenente-coronel do quadro supplementar João Caetano de Faria e Albuquerque, por ter sido nomeado para uma commissão na fabrica de polvora da Estrella; primeiros-tenentes Pedro Rodrigues Barroso, do quadro supplementar, por ter sido nomeado para uma commissão na fabrica de polvora da Estrella; José Julio de Oliveira, do 20º grupo de artilheria, por ter regressado de Santa Catharina com a sua bateria; Eurico Alves do Banho, da 12º regimento de cavallaria, por ter sido desligado deste departamento, onde exercia o cargo de auxiliar da 3ª divisão, e Nicoláo Bueno Horta Barbosa, do 1º batalhão de engenharia, por ter sido dispensado da commissão de linhas telegraphicas estrategicas de Matto Grosso ao Amazonas e sido nomeado auxiliar do serviço de engenharia da 13ª região permanente, para onde segue; Manoel Tiburcio Cavalcanti, do 2º batalhão de engenharia, por ter sido nomeado ajudante da commissão de linhas telegraphicas de Matto Grosso ao Amazonas, para onde segue; segundos-tenentes Heitor Augusto Borges, do 4º regimento de infantaria, por ter sido posto á disposição do Ministerio da Viação; Gentran Jorge Pinheiro Cruz, por ter regressado de Santa Catharina, e Salvador Cesar Obino, por ter de recolher-se ao 28 grupo de artilheria, para o qual foi transferido.

— O ministro da Guerra concedeu as seguintes passagens: uma de primeira classe desta capital ao porto de Paranaguá, ao general reformado Antonio Felix de Souza Amorim, para ser descontada dentro do presente exercicio e duas de primeira classe de Paranaguá a esta capital, a d. Maria Cavalcante e uma filha, mãe e irmã do 1º sargento amanuense do Grande Estado-Maior do Exercito, Francisco Tossio Cavalcante, para desconto dentro do presente exercicio; uma passagem de primeira classe do Estado do Pará para esta capital, a um filho do fallecido general Cypriano Alcides, cuja passagem deverá ser descontada dentro do presente exercicio e nos vencimentos do 2º tenente João Moreira de Castro e Silva; uma de primeira classe de ida e volta, desta capital a Pindamonhangaba (Estado de S. Paulo), ao capitão medico dr. João Pinto Rabello Pestana, para desconto dentro do presente exercicio.

— Ficou sem effeito a transferencia do soldado João Luiz da Cunha, do 1º batalhão de artilheria de posição para o 57º batalhão de caçadores.

— Deve comparecer á 4ª divisão do Departamento da Guerra, afim de instruir o seu requerimento, pedindo asylamento, o cabo de esquadra reformado João Machado da Silva.

— Foram inspeccionados de saude: no dia 30 do mez findo, na 7ª região, o capitão do 6º batalhão de artilheria Clementino Augusto de Argollo Mendes, julgado precisar de trinta dias e na 11ª região o tenente-coronel do 7º regimento de infantaria Adolpho José de Carvalho, julgado precisar de noventa dias.

— Será inspeccionado por conclusão de licença para tratamento de saude, o 1º tenente dentista Custodio Milanez dos Santos.

— Concederam-se 15 dias de dispensa do serviço ao 1º sargento amanuense da 3ª brigada estrategica, Alcibiades Dias.

— Foi designado para servir no Collegio Militar de Barbacena, como sargenteante, o 1º sargento do 1º regimento de infanteria, Manoel Plinio do Nascimento Junior.

— Pelo Grande Estado-Maior do Exercito foi remettido á 9ª região militar, afim de ser experimentado pelo 20º grupo de artilheria de montanha, um esboço para instrucção e exercicio de um grupo de artilheria de montanha, organizado pelo aspirante a official Raymundo Villaronga Fontenelli.

— Ao Departamento da Guerra foi remettido, pela 6ª região, o pedido que fez de um enfermeiro, o 1º tenente medico da Escola de Aviação, Herminio Leal, afim de auxiliar no serviço de soccorro de alumnos da mesma escola.

— O capitão Arthur Xavier Moreira requereu que fossem averbadas em sua fé de officio alterações que lhe dizem respeito.

— Apresentou-se hontem, ás altas autoridades do Exercito, por haver sido julgado prompto, em inspecção de saude a que se submetteu, a 2 do corrente, o coronel commandante do 6º regimento de infantaria, Ladislau Telles Ferreira.

— Deixou hontem o cargo de chefe interino da 2ª secção da C. 6, o maior medico dr. Graciano Feliciano de Castilho, e o cargo de chefe interino da 3ª secção do mesmo Departamento, o capitão medico dr. João Baptista Ramos, os quaes se apresentaram ás altas autoridades, por esse motivo.

— Foram designados os capitães Pompeu da Silva Loureiro, do 1º regimento de artilheria, e Luiz Gonzaga dos Santos Sarubyba para fazerem parte da escala de superior de dia á guarnição, no corrente mez.

— Foram mandados excluir dos corpos a que pertencem os soldados: Francisco Pereira Lima ou Alfredo de Oliveira, Antonio José Gomes e José Severino de Mello, incursos no artigo 125º do Regulamento para o serviço interno dos corpos do Exercito.

— Serviço para hoje:

Superior de dia, capitão Ramiro da Silva Souto.

Acham-se de serviço no quartel general da 9ª região, aspirante Freitas Walcker.

Acham-se de serviço no posto medico da Directoria de Saude, dr. Hermogenio de Queiroz.

Auxiliar do official de dia, amanuense Antunes.

A brigada estrategica dá os officiaes para ronda, para auxiliar o superior de dia, as guardas do Ministerio da Guerra e Hospital Central, patrulha para a estação de Madureira.

A brigada mixta dá a guarda do palacio do Cattete.

Uniforme, 5º.

* * *

Marinha

O ministro da Marinha nomeou hontem o capitão tenente José Pereira Lucena para o cargo de ajudante do capitão do porto do Estado do Pará.

— Pelo mesmo titular foi designado hontem, o 1º tenente João Baptista Lamo para servir na flotilha do Amazonas.

— O ministro da Marinha mandou elogiar o capitão tenente Fabino Rosario e outros, director de Limpeza Naval, e seus auxiliares, pela confecção do seu relatorio do corrente anno.

Hoje, ás 12 horas do dia, deve reunir-se o conselho de guerra a que responde o foguista extranumerario de 2ª classe, Arthur Paulo dos Santos, conselho esse que será presidido pelo capitão de fragata Francisco Alves Machado da Silva e juizes o capitão de corveta, medico dr. Wenceslau Francisco Magarão, capitães-tenentes commissario reformado José Luiz de Lima Junior e medico dr. Julio Pires Porto Carrero e primeiros-tenentes commissario Joaquim Pinto de Freitas e engenheiro machinista Florentino João de Araujo Guimarães. Da respectiva proposta são testemunhas: o 1º tenente José Velloso Pederneiras e o foguista extranumerario de 2ª classe Americo Pinto.

— Foi hontem publicado, na ordem do dia, o decreto que muda o nome do corpo de officiaes superiores da Armada, para corpo de sub-officiaes da Armada.

— O ministro da Marinha determinou que a commissão incumbida de rever os regulamentos das escolas profissionaes, compareça, no quartel do corpo de Marinheiros Nacionaes, ás reuniões da commissão que está especialmente incumbida da revisão do regulamento do referido corpo.

— Foi hontem publicado na ordem do dia, a portaria que dá baixa do serviço da Armada ao marinheiro de 2ª classe Henrique de Britto Gomes.

— O taifeiro o quartel da Defesa Naval.

— O taifeiro do quartel da Defesa Movel do porto desta capital, João Pereira Paulino, foi desligado, a pedido.

— O ministro da Marinha despachou os seguintes requerimentos:

Capitão de fragata, engenheiro naval Carlos Alberto Tinoco da Silva — Indeferido; capitão de corveta, engenheiro machinista José Gomes Barreto — Indeferido; capitão-tenente José Alberto Nunes — Dirija-se ao Ministerio da Fazenda; capitão-tenente Raul Elysio Daltro — Indeferido; 2º tenente commissario José Norberto de Castro Moraes — Aguarde decisão do Supremo Tribunal Militar; enfermeiro naval de 1ª classe Casimiro do Nascimento Ramos — Deferido; mecanico naval de 1ª classe Gabriel Fernandes de Carvalho — Deferido.

* * *

Brigada Policial

Serviço para hoje:

Superior de dia, major Augusto da Costa.

Official de dia á Brigada, capitão Rodrigues Fontes.

Medicos: de dia ao hospital, capitão graduado dr. Rocha Freire; de promptidão, tenente dr. Gonçalves Lima; e interno de dia, alferes honorario Carlos Ennes.

Dia á pharmacia, pharmaceutico Camerino de Lima e pratico Arnaldo dos Santos.

Ronda de visita, alferes Meira Lima.

Promptidão na Brigada: tenente-coronel Raymundo Seidl, alferes Silva Corrêa e capitão dr. Alberto Goulart.

Parada, a banda de corneteiros e tambores, a do 5º batalhão.

Musica de promptidão no quartel do corpo, a do 3 batalhão.

Guarnição das metralhadoras, o 4º batalhão.

Guardas: da Caixa de Amortização, alferes Abelardo de Souza; da Caixa de Conversão, alferes Sylvio Carneiro; do Thesouro, alferes Nobre e Silva, e da Casa da Moeda, alferes Pereira de Lucena.

Estado-maior nos corpos: no 1º batalhão, alferes Candido Cardel; no 2º, alferes Pereira de Barros; no 3º, tenente Astolpho de Pinho; no 4º, tenente Nicoláo Carneiro; no 5º, alferes Ferreira de Abreu; na cavallaria, capitão Odorico Neves, e no corpo de serviços auxiliares, alferes Duarte de Menezes.

Uniforme 9º, com polainas brancas.

* * *

Corpo de Bombeiros

Serviço para hoje:

Estado-maior, capitão Moraes.

Auxiliar, alferes Zacharias.

Promptidão: 1º soccorro, capitão Affonso, e 2º soccorro, tenente Alcebiades.

Manobras de registros, alferes Filgueiras.

Ronda aos theatros, alferes Baptista.

Medico de dia, major dr. Secundino.

Emergencia, tenente Miranda e dr. Tito.

Uniforme, 5º.

* * *

Guarda Nacional

Serviço para hoje:

Serviço especial de inspecção, capitão Antonio de Souza Carvalho.

Dia ao quartel-general, capitão Oscar Gonçalves de Albuquerque.

Rondam, dois officiaes, sendo um do 6º e outro do 21º batalhões de infantaria.

Ordens no quartel-general, um cabo do 13º batalhão de infantaria.

As ordenanças serão dos 6º e 21º batalhões de infantaria.

Uniforme, 8º.

Gotas Virtuosas De Ernesto Souza. Curam: hemorrhoides, males do utero, ovarios, urinas e as pequenas Cystites.

EXERCICIOS MILITARES

56º de caçadores

Realizou-se, hontem, no quartel do 56º batalhão de caçadores, com a presença dos generaes, chefe do Grande Estado-Maior do Exercito, commandantes da 9ª região e brigada mixta, o exame da escola de recrutas.

A's 7 horas da manhã, formou no pateo do quartel, o pessoal das companhias e respectivos instructores.

Os novos militares trabalharam com muito garbo, tanto na ordem unida, como nos exercicios de esgrima e gymnastica, agradando sobremodo tudo que se relaciona sobre o tiro.

O general chefe do Grande Estado-Maior do Exercito, referindo-se ao 56º de caçadores, no circulo da officialidade, salientou a uniformidade e disciplina do conjunto.

Coube á 3ª companhia, commandada pelo capitão Alfredo Fonseca, a chave de ouro, sendo muito elogiada pelos generaes presentes, não só pela impressão agradavel das evoluções, como pelas respostas dadas e executadas pelos novos militares.

APANHOU UMA SOVA E FICOU SEM O DINHEIRO

Izidro Rodrigues, que é cocheiro de caminhão, admittiu como seu ajudante Antonio José Gonçalves.

Hontem andavam ambos pelos suburbios e fizeram cobranças, sendo o dinheiro guardado na gaveta da boléa.

Entre as estações do Meyer e Engenho Novo, deu o Izidro por falta de 300$000, e, bem percebeu que não podia ter sido prejudicado sinão pelo companheiro.

Reclamou. Para que tal fizeste! Gonçalves deu o desespero, fez fita de honesto, acabando por aggredir o accusador, ao qual moeu a pancada, dando-lhe tremendissima sova.

O Izidro foi parar ao xadrez do 19º districto policial, e o outro, moido o corpo e sem o "arame", foi curar-se no Posto Central de Assistencia.

MORREU SEM ASSISTENCIA MEDICA

A policia do 15º districto, fez remover hontem, para o Necroterio Publico, o cadaver da nacional Rosalina de tal, de côr parda, de 26 annos de edade, que fallecera sem assistencia medica, subitamente, na casa da rua Gonçalves Crespo n. 41, onde pernoitara em a noite de ante-hontem, para hontem, por favor.

Rosalina, que outr'ora fôra empregada da familia residente na casa onde se deu o obito, succumbiu de antigos padecimentos.

TIRANDO O PRIVILEGIO DOS CACHORROS

João Custodio, tendo hontem uma dissensão com Benjamin Luiz Tavares, á rua Senador Furtado, esquina da de Sergipe, deu-lhe uma forte dentada na mão esquerda.

A Assistencia soccorreu o ferido, não sendo, porém, necessaria a sua apresentação ao Instituto Pasteur, porque a policia do 15º districto, que prendeu a João Custodio, póde apurar não se achar elle hydrophobo.

AUTOMOVEL ABANDONADO

Pela policia do 15º districto, foi encontrado abandonado, á rua General Canabarro, o automovel n. 265, cujo relogio taximetro não se encontrava no logar.

Sobre as almofadas do vehiculo, viase um par de calças de brim pardo.

Como não apparecesse ninguem a reclamar o precioso achado, foi o carro enviado para o Deposito Publico.

O ministro da Viação approvou as tabellas de fretes e passagens, juntamente com as clausulas geraes das mesmas tarifas, da Companhia de Viação S. Paulo-Matto Grosso, cessionaria do contrato para o serviço de navegação do rio Paraná e seus affluentes que o sub-inspector de Navegação submetteu á sua decisão.

RUAS ABANDONADAS

Os moradores da rua Torres Homem, no trecho comprehendido entre as ruas Souza Franco e Silva Pinto, pedem-nos chamemos a attenção da Prefeitura, para o estado deploravel em que se acha a referida via publica, cheia de poças de agua estagnada, ricos viveiros de mosquitos.

— Da rua Cardoso Quintão, em Cascadura, escrevem-nos os seus moradores, pedindo chamemos a attenção das autoridades municipaes para o estado lastimavel da alludida rua, com caldeirões, lamaçal, impossibilitando o transito de vehiculos e até de pedestres.

Aqui ficam ambos os pedidos com vistas a quem de direito.

MENORES VAGABUNDOS

Póde affirmar-se que é rara a rua que não esteja transformada em campo de jogos pelas maltas de menores vagabundos que vagueiam por esta cidade.

Seria preciso que a policia tomasse severas providencias no sentido de coibir esse abuso, porque não só impede o transito, como perturba o socego das familias.

Em geral esses garotos, além de fazerem da via publica propriedade sua, servem-se de um vocabulario obsceno, faltando ao respeito ás pessoas que passam.

Outro inconveniente é atiraram as ruas que, apezar de varridas duas ou tres vezes por dia, vivem em completo estado de immundicie.

Ora, francamente, as ruas não foram feitas para campo de jogos e recreio de creanças.

Compete, pois á policia tomar as necessarias medidas para prohibir essa perniciosa irregularidade.

Só num dia recebemos quatro queixas nesse sentido, e de pontos diversos, appellando para as autoridades competentes afim de que cesse essa clamorosa irregularidade: tres partem de Botafogo, das ruas Farani, S. Clemente e Palmeiras; a ultima é da Lapa, da rua Moraes e Valle, onde — affirma ella — o jogo predilecto é a bolinha, acompanhada de palavrões obscenos!

Aqui ficam as queixas registradas, com vistas a quem de direito.

UM MOLEQUE DADO A VALENTE PÕE EM POLVOROSA UM BOTEQUIM

Contando ainda 17 annos, o creoulo Severino da Silva, já é conhecido como valentão nas zonas dos 9º e 14º districtos, onde se entrega á vida de malandro, a saltar nos electricos, offerecendo balas ás creanças.

Hontem, bambaleante, provocando os que encontrava, já bastante embriagado, o Severino entrou no botequim da rua Visconde de Itauna n. 273, e começou a implicar com os portuguezes Bernardino Coelho Fontes e Albino Gomes dos Santos.

A discussão travou-se forte, os desaforos extuziavam, até que Severino, disposto a todas as violencias, sacou de um punhal, aggredindo os dois trabalhadores.

O primeiro alvejado foi Coelho Fontes, que, desviando o golpe, fez com que o ferro se embebesse no braço direito de seu companheiro, Albino Santos.

Nem assim escapou á sanha do desordeiro, pois, voltando á carga, de novo foi sobre Coelho Fontes, ferindo-o gravemente no ventre.

A policia, comparecendo em meio da luta, conseguiu restabelecer a ordem, prendendo Severino, que tambem recebera ferimento feito por páo, na região occipital.

Foram todos curados pelo medico de serviço no Posto Central de Assistencia, sendo Coelho Fontes mandado para a Santa Casa de Misericordia, indo Albino Santos para sua casa, á rua Miguel de Frias n. 22.

OS QUE QUEREM DESERTAR DA VIDA

Um negociante que, por atrazos commerciaes, mette uma bala na cabeça, e uma mulher que, por lutar com a miseria, ingere acido oxalico

Francisco de Souza Moraes, portuguez, negociante, de 23 annos, solteiro, em sua residencia, á rua dos Arcos n. 31, pretendeu hontem por termo á existencia, mettendo uma bala na cabeça.

Ao estampido correram a vêr quanto se passava, as pessoas da casa, verificando que o infeliz apontara o revólver ao ouvido direito e disparára o tiro, cravando-se o projectil no craneo.

Comparecendo o medico do Posto Central de Assistencia, procedeu elle aos primeiros curativos, e, reputando grave o estado de Souza Moraes, fel-o internar no hospital da Santa Casa de Misericordia.

Embaraços commerciaes levaram o tresloucado homem a tão triste resolução.

*

Lutando para viver, cercada de tres filhos pequeninos e da velha progenitora, sentindo os rigores da miseria, a creoula Joanna Galvão, moradora á rua Frei Caneca n. 368, resolveu dar cabo da vida.

Para isso, lançou mão de grande quantidade de sal de azedas, diluindo em agua e ingeriu-o.

As violentas colicas obrigaram-a a lancinantes gritos, e, dado o alarma, foi pedido soccorro do Posto Central de Assistencia.

Comparecendo, o medico medicou a rapariga, deixando-a em tratamento na propria residencia.

No emtanto, horas depois, aggravando-se o seu estado, a policia do 9º districto fel-a recolher á Santa Casa de Misericordia.

DO CHOQUE DE UM AUTOMOVEL COM UMA AMBULANCIA DO EXERCITO RESULTAM FERIMENTOS EM QUATRO PESSOAS

Cerca de 3 horas da tarde de hontem, desciam a rua Senador Euzebio, na Avenida do Mangue, todos em linha, a pipa de irrigação da Inspectoria de Mattas, a ambulancia do Exercito e o automovel n. 560.

Imprudentemente, ao chegar á esquina da rua Maurity, o soldado que dirigia a ambulancia, Manoel Santa Rosa, do 52º de caçadores, n. 120, quiz passar á frente dos demais vehiculos, pretendendo correr a contra-mão.

Disso resultou ir o auto n. 560, que tinha como chauffeur Joaquim da Silva Barbosa, de encontro á ambulancia, ficando ambos os carros avariados.

Além disso, receberam ferimentos, não só o alludido chauffeur e a praça, como tambem os passageiros do auto, d. Olga Navarro da Fonseca e Maria Candida Navarro da Fonseca.

Conduzidos para o Posto Central de Assistencia, verificaram os medicos que d. Olga Navarro da Fonseca apresentava varias contusões pelo corpo, d. Maria Candida estava ferida nas regiões superciliar e malar e na mão, tudo do lado esquerdo.

Manoel Santa Rosa fôra fortemente contundido no quadril esquerdo, e Joaquim da Silva Barbosa, machucado no thorax e na região deltoidiana esquerda.

As duas senhoritas, depois dos cuidados medicos, foram para sua residencia, á rua Visconde de Itaborahy n. 291.

A policia do 14º districto tomou conhecimento do facto, iniciando inquerito.

COMMERCIO

Rio, 5 de junho de 1914.

NOTAS DO DIA

Hoje, ás 13 horas, deverão reunir-se os credores de Newton de Oliveira & C., e de Mario José Machado.

CARNES VERDES

No matadouro de Santa Cruz foram abatidos hontem:

477 rezes, 25 vitellas, 40 carneiros e 40 porcos.

Foram rejeitados: 11 rezes e 1 porco.

A matança foi feita para os seguintes marchantes:

Durisch & C., 15 rezes; C. Espindola de Mello, 31 rezes e 4 porcos; Alexandre V. Sobrinho, 30 rezes; Portinho & C., 76 rezes; A. Mendes & C., 61 rezes; [illegible] vitellas e C., 36 rezes; A. Mendes & C., 61 rezes; 2 vitellas e 8 porcos; E. de Azevedo & C., 30 rezes; Carlos Pimenta, 23 rezes; Teixeira & Castro, 25 rezes; Francisco V. Goulart, 69 rezes, 6 vitellas, 8 carneiros e 9 porcos; Oliveira Irmãos & C., 3 rezes, 4 vitellas e 10 porcos; Santos Fontes & C., 12 carneiros e 4 porcos, e Luiz Camuyrano, 20 carneiros.

Vigoraram no entreposto de S. Diogo os seguintes preços:

Bovino. . . .	$700	—
Carneiro . . .	1$200	—
Porco. . . .	1$100 e 1$200	
Vitella. . . .	$900 a 1$000	

ASSEMBLÉAS CONVOCADAS

Companhia Nacional de Seguros Mutuos Contra Fogo, amanhã, ás 13 horas.

Companhia Industrial Itacolomy, amanhã, ás 12 horas.

Empresa Auto-Avenida, dia 10, ás 13 horas.

Banco Brasil e Norte America, dia 10, ás 13 horas.

Companhia Caminho Aereo Pão de Assucar, dia 12, ás 13 horas.

Empresa de Força e Luz, dia 15, ás 14 horas.

Companhia Porto da Victoria, dia 13, ás 11 horas.

Companhia Estrada de Ferro Minas de S. Jeronymo, dia 27, ás 14 horas.

Sociedade Anonyma Casa Raunier, dia 30, ás 14 horas.

Companhia Estrada de Ferro e Colonização Porto do Souza-Manhuassú, dia 30 ás 11 horas.

CONCORRENCIAS ANNUNCIADAS

Estrada de Ferro Central do Brasil, para a venda de 10.000 toneladas de ferro velho, amanhã, ás 13 horas.

Directoria Geral de Obras e Viação da Prefeitura, para o calçamento a parallelepipedos sobre base de macadam da [illegible], dia 10, ás 14 horas.

Fabrica de Cartuchos e Artefactos de Guerra do Realengo, para a venda de artigos diversos, dia 10, ás 11 horas.

Superintendencia do Serviço de Limpeza Publica e Particular, para a venda de ferro, metal e pneumaticos velhos, dia 15, ás 13 horas.

REUNIÕES DE CREDORES

Credores de Newton de Oliveira & C., hoje, ás 13 horas.

Fallencia de Mario José Machado, hoje, ás 13 horas.

Fallencia de Seraphim F. Barbosa, amanhã, ás 13 horas.

Credores de Cunha & Cruz, dia 10, ás 13 horas.

Credores de Fry Youle & C., dia 10, ás 13 horas.

Fallencia de Simões Guimarães & C., dia 10, ás 13 horas.

Fallencia da Sociedade Anonyma Garage Vera-Cruz, dia 12, ás 13 horas.

Fallencia de Leão Zeigelboim, dia 12, ás 13 1|2 horas.

Fallencia de Fernando, Corrêa & C., dia 13, ás 13 horas.

Fallencia de Zigmon Brener, dia 13, ás 13 horas.

Fallencia da Companhia Fabril Paulistana, dia 15, ás 13 horas.

Fallencia de Macedo Sobrinho & C., dia 17, ás 13 horas.

Fallencia de Vicente Copelli, dia 18, ás 13 horas.

Credores de Cherfan & C., dia 18, ás 13 horas.

Credores de Costa Carvalho, dia 19, ás 13 horas.

Credores de Umberto Levy & C., dia 19, ás 13 horas.

Fallencia da Companhia Fabrica de Tecidos Maracanã, dia 22, ás 13 horas.

Fallencia de João Calheiros & C., dia 22, ás 13 horas.

Fallencia de Vieira Antunes, dia 27, ás 13 horas.

CAMBIO

Sobre Londres foram affixadas hontem, nas tabellas dos bancos, as taxas officiaes de 16 d., 16 1|32 e 16 1|16 d.

Este mercado funccionou muito firme, tendo sido feito o fornecimento de saques a 16 1|16 e 16 3|32 d.

Para a acquisição do papel particular correram as taxas de 16 1|8 e 16 5|32 d.

O movimento do dia foi muito restricto.

A' ultima hora um dos bancos estrangeiros sacou a 16 1|8 d.

Taxas officiaes

Londres. . . .	16 d. a	16 1|16
Paris	$596 a	—
Hamburgo . . .	$732 a	$736
Lisboa e Porto . .	2$882 a	2$900
Sacca de Portugal. . .	2$912 a	2$920
Nova York. . . .	3$095 a	3$120
Turquia. . . .	—	15 13|16
Hespanha. . . .	$571 a	$575
Buenos Aires. . .	2$095 a	3$030
Montevidéo. . .	3$215 a	3$240
Sobre taxa de café	$600 e	$601
Vales de ouro. . .	1$687	—

BOLSA

Hontem a Bolsa funccionou activa e com regular numero de operações effectuadas.

As apolices Municipaes de 1906, ao portador, as Populares, as acções do Banco do Brasil, as do Commercial, as do Mercantil, as da E. Ferro de Goyaz, ficaram firmes; as da Rêde Mineira, as da E. F. do Norte e as das Loterias, sustentadas; as das Docas da Bahia e as da E. F. Minas S. Jeronymo, em alta e as das Terras, frouxas.

VENDAS

Apolices:	
Municipaes de £ 20, port., 10, 10 a.	270$000
Ditas, de 1906, port., 15 a	189$000
Ditas, idem, 30 a.	190$000
Ditas, de 1914, nom., 10 a	170$000
E. do Rio (4 %), 20, 40 a .	82$500
Dito, idem, 20, 49 a. . . .	83$000
Bancos:	
Commercio, 34 a.	150$000
Mercantil, 10 a.	210$000
Brasil, 10 a.	212$000
Companhias:	
Terras e Colonização, 200, 500 a.	7$000
Minas S. Jeronymo, 100 a	16$000
Ditas, idem, 100, 100, 100 a	17$000
Loterias N. do Brasil, 100, 100, 100, 200 a. . . .	22$000
Ditas, idem, 200 a.	22$500
Docas da Bahia, 500 a. . .	28$000
Ditas, idem, 100, 100, 100, 100, 100, 100 a. . . .	29$000
Ditas, idem, 100, 300 a. .	29$500
Ditas de Santos, 10, 20, 150 a.	410$000
Ditas, idem, 7 a.	415$000

OFFERTAS

Apolices:		
Geraes 1:000$ . .	—	—
Emp. 1909. . .	—	—
Dito (1903) . .	—	940$000
Dito (1911) . .	—	—
Dito (1912) . .	—	—
E. do Rio (4 %) .	83$000	82$500
Dito (nom.) . .	—	435$000
Ditas Minas Geraes. . . .	—	—
Dito, E. Santo	720$000	670$000
Dito de S. Paulo	1:000$000	980$000
Municip. (1906)	190$000	188$000
Dito (idem.). .	192$000	—
Dito (£ 20). .	275$000	265$000
Dito (nom.). .	272$000	265$000
Dito (1914) . .	—	170$500
Dito (nom. . .	—	170$000
Dito de Petropolis	—	182$000
Bancos:		
Brasil. . . .	220$000	212$000
Lavoura. . . .	—	100$000
[illegible]		
Mercantil . . .	220$000	208$000
Commercial . .	—	150$000
Commercio. . .	—	145$000
E. de ferro:		
M. S. Jeronymo	18$000	16$500
Goyaz. . . .	40$000	30$000
V. e Minas. . .	—	55$000
Norte do Brasil	40$000	23$000
Rêde Mineira . .	60$000	45$000
C. de Seguros:		
Indemnizadora . .	22$000	—
Argos. . . .	1:000$000	900$000
C. de Tecidos:		
S. Pedro de Alcantara . . .	170$000	—
Corcovado . . .	—	121$000
P. Industrial. .	—	140$000
Covilhã. . . .	50$000	—
Carioca. . . .	—	150$000
Brasil Industrial	—	170$000
Petropolitana. .	—	150$000
Tijuca. . . .	200$000	—
Alliança. . . .	—	127$000
Diversas:		
Docas da Bahia	30$000	29$000
Docas de Santos	—	410$000
Dito (nom.) . .	420$000	405$000
Lot. Nacionaes	22$500	22$000
T. e Colonização	7$000	6$000
T. e Carruagens	85$000	—
Melh. Maranhão	37$000	32$000
M. Municipal. .	—	75$000
Centros Pastoris	25$000	18$000
Debentures:		
Docas de Santos	182$000	181$000
E.F. de S. Paulo	74$000	—
P. Industrial. .	—	160$000
Alliança. . . .	—	160$000
Ind. Mineira. .	190$000	—
Fiat Lux . . .	190$000	—
M. Fluminense	150$000	—
M. Municipal. .	—	170$000
B. Industrial. .	180$000	—
Luz Stearica. .	182$000	—
Botafogo . . .	140$000	—
C. Industrial. .	190$000	160$000
Lettras:		
Banco C. R.M. Geraes . . .	103$000	—

CAFÉ'

MOVIMENTO DO MERCADO

Existencia em 2, de tarde. .		254.302
Entradas em 3, em kilos:		
E. F. Central. .	152.915	
E. F. Leopoldina. .	300.043	7.799
Total em saccas. . . .		262.011
Embarques em 3:		
Europa.	8.004	8.004
Existencia em 3, de tarde. .		254.007

As vendas de hontem, para a exportação, foram orçadas em 6.000 saccas.

Hontem, este mercado abriu calmo, tendo vigorado nos negocios realizados, de manhã, os preços de 7$800 e 8$, por arroba, pelo typo 7.

Para a exportação houve alguma procura, sendo calculadas as operações effectuadas, durante a tarde, em 2.100 saccas, nas bases de 7$900 e 8$100, pelo typo 7, fechando o mercado firme.

Por barra e dentro entraram 384 saccas.

Typo 6	8$100 e 8$600	
" 7	7$900 e 8$100	
" 8	7$400 e 7$600	
" 9	6$800 e 7$000	

Santos.

Entradas, 6.364 saccas.

Embarques, 21.630 saccas.

Vendas, 19.000 saccas.

Existencia, 851.728 saccas.

Preço, 5$, por 10 kilos.

Mercado firme.

Saídas, 42.316 saccas para a Europa, e 1.414 saccas para o Rio da Prata.

Nova York.

O mercado fechou estavel, com alta de 1|4 c., no disponivel, e com baixa de 7 a 11 pontos nas opções, cotando-se: Rio, typo n. 7, disponivel, 9.3|8 c., e Santos, typo n. 7, disponivel, 11.3|8 c., por libra.

Opções: julho, 8.65 c., e dezembro, 9.41 c., por libra.

Vendas, 25.000 saccas.

Havre.

O mercado fechou estavel, com baixa de 75 c., cotando-se: julho, 61.25, e dezembro, 62 francos por 50 kilos.

Vendas, 30.000 saccas.

O mercado abriu calmo, com alta de 25 c., cotando-se: julho, 61.50, e dezembro, 62.25 francos por 50 kilos.

Londres.

O mercado fechou estavel, com baixa de 3 a 6 d., cotando-se: julho, 44 s. 3 d., e dezembro, 46 s., por 112 libras.

Vendas, 7.000 saccas.

O mercado abriu estavel, com baixa parcial de 3 d., cotando-se: julho, 44 s., 3 d., e dezembro, 46 s. por 112 libras.

Hamburgo.

O mercado fechou calmo, com baixa de 50 c. a 1 pfennig, cotando-se: julho, 49.25, e dezembro, 51 pfennigs, por meio kilo.

Vendas, 5.000 saccas.

O mercado abriu calmo, com baixa parcial de 25 c., cotando-se: julho, 49.25, e dezembro, 50.75 pfennigs, por meio kilo.

ASSUCAR

Mercado, firme.

Na Bolsa foram levados a registro negocios em 171 saccos, de crystal, branco, superior, de Campos, a $310, e 100 ditos, de mascavinho, superior, de Maceió, a $215.

Regularam as seguintes cotações:

	Kilogrammas
Branco, crystal.	$260 a $320
2º jacto.	$240 a $280
[illegible]	
Mascavinho	$200 a $250
Mascavo bom.	$160 a $210
Idem, regular	$180 a $190
Idem, baixo	$175 a $180

ALGODÃO

Mercado, firme.

Na Bolsa foi levada a registro uma transacção, em 100 fardos, da 1ª sorte, de Penedo, a 10$600.

Regularam as seguintes cotações:

Pernambuco, 1ª sorte, sertão	11$200 a	13$000
Idem, 1ª sorte. . .	11$000 a	12$200
Assú, 1ª sorte. . .	10$800 a	12$000
Mossoró, 1ª sorte. .	10$600 a	11$600
Dito, regular . . .	Nominal	
Ceará, 1ª sorte . .	10$800 a	11$800
Dito, regular . . .	Nominal	
Parahyba, 1ª sorte .	10$700 a	11$800
Dito, regular . . .	Nominal	

JUNTA DOS CORRETORES

ALGODÃO

	Fardos
Entradas em 3.	—
Saídas em 3.	517
Existencia em 4.	2.984

Posição do mercado, firme.

Mercado de Liverpool, 1 ponto de alta.

ASSUCAR

	Saccos
Entradas em 3.	2.310
Saídas em 3.	4.395
Existencia em 4.	163.729

Posição do mercado, firme.

Observações

As entradas foram: de Campos, 1.600 saccos, e de Sergipe, 710.

RENDAS PUBLICAS

ALFANDEGA DO RIO

Renda de 1 a 3.	766:073$332
Idem, do dia 4:	
Em papel.	120:674$654
Em ouro.	76:827$093
Total.	992:575$079
Em egual periodo de 1913.	1.152:323$083
Differença para mais em 1913.	159:748$004

RECEBEDORIA DE MINAS

Arrecadação do dia 4. . .	12:209$579
De 1 a 4.	61:053$598
Em egual periodo do anno passado.	55:007$255

TELEGRAMMAS

Lisboa, 4.

Saiu hoje, para o Rio de Janeiro, o paquete allemão "Sierra Ventana", do Norddeutscher Lloyd, Bremen.

MARITIMAS

VAPORES ESPERADOS

Rio da Prata, "Desna"	5
Santos, "Belgrano".	5
Portos do sul, "Prudente de Moraes".	5
Rio da Prata, "Bougainville". . .	5
Aracajú e escs., "Itaituba". . .	5
Havre e escs., "Ceylan". . . .	5
Rio da Prata, "Eisenach". . . .	5
Hamburgo e escs., "Cap Vilano". .	6
Amsterdam e escs., "Gelria". . .	6
Portos do norte, "Brasil". . . .	7
Santos, "Portuguese Prince". . .	7
Portos do sul, "Orion".	7
Santos, "Szeged".	7
Rio da Prata, "K. Wilhelme II". .	8
Southampton e escs., "Andes". . .	8
Rio da Prata, "Bahia Laura". . .	9
Portos do sul, "S. Paulo". . . .	9
Rio da Prata, "Aragon".	10
Rio da Prata, "Hollandia". . . .	10
Rio da Prata, "Pampa".	10
Liverpool e escs., "Darro". . . .	11
Rio da Prata, "Sofia Hoenberg". .	11
Hamburgo e escs., "Cap Arcona". .	12
Santos, "Cordoba".	12
Bordéos e escs., "Liger". . . .	12
Rio da Prata, "Sierra Salvada". .	13
Rio da Prata, "Lutetia".	13
Bordéos e escs., "Divona". . . .	13
Rio da Prata, "Italia".	14
Rio da Prata, "Cap Trafalgar". . .	15
Bordéos e escs., "Divona". . . .	15

VAPORES A SAIR

Bremen e escs., "Eisenach". . . .	5
Nova York e escs., "Tennyson". . .	5
Southampton e escs., "Desna". . .	5
Itajahy e escs., "Itayuna". . . .	5
Havre e escs., "Bougainville". . .	5
Rio da Prata, "P. de Satrustegui". .	5
S. Francisco do Sul, "Aachen". . .	5
Liverpool e escs., "Desna". . . .	5
Rio da Prata e escs., "Ceylan". . .	5
Rio da Prata, "Cap Vilano". . . .	6
Rio da Prata, "Gelria".	6
Hamburgo e escs., "Belgrano". . .	6
Manáos e escs., "Aracaty". . . .	6
Manáos e escs., "Olinda".	7
Recife e escs., "Itassucê". . . .	7
Hamburgo e escs., "K. Wilhelme II"	8
Rio da Prata, "Andes".	8
Trieste e escs., "Szeged".	8
S. Fidelis e escs., "Campista". . .	8
Nova York e escs., "Portuguese Prince".	8
Portos do sul, "Saturno".	9
Hamburgo e escs., "Bahia Laura" . .	9
Santos, "Mucury".	9
Portos do sul, "Itapura".	10
Southampton e escs., "Aragon". . .	10
Amsterdam e escs., "Hollandia". . .	10
Aracajú e escs., "Itaituba". . . .	10
Amarração e escs., "Bocaina". . . .	10
Marselha e escs., "Pampa".	10
Mossoró e escs., "Corcovado". . . .	10
Aracajú e escs., "Itaperuna". . . .	11
Pará e escs., "S. Paulo".	11
Rio da Prata, "Darro".	11
Trieste e escs., "Sofia Hohenberg" .	11
Rio da Prata, "Cap Arcona". . . .	12
Hamburgo e escs., "Cordoba". . . .	12
Rio da Prata, "Liger".	12
Bremen e escs., "Sierra Salvada". .	13
Rio da Prata, "Divona".	13
Bordéos e escs., "Lutetia". . . .	13
Pará e escs., "Tibagy".	13
Villa Nova e escs., "Aymoré". . . .	13
Napoles e escs., "Italia".	14
Hamburgo e escs., "Cap Trafalgar" .	15
Portos do norte, "Bahia".	15
Rio da Prata, "Divona".	15

AVISOS

Trens diarios

S. Paulo — Partidas da E. F. Central do Brasil, ás 5 horas da manhã, ás 7 horas da manhã, ás 6 horas da tarde. Nocturno de luxo, ás 9 e 30 da noite.

Chegadas á E. F. Central do Brasil: Nocturno, ás 7 horas da manhã; nocturno de luxo, ás 8 e 15 da manhã. Trens communs ás 6, ás 8 e ás 10 horas.

Minas — Partidas da E. F. Central do Brasil: para Lafayette, ás 6 da manhã. Para Entre Rios, ás 4 e 5 da manhã. Para Bello Horizonte, ás 10 da tarde. Para Bello Horizonte até Pirapora, ás 9 da noite.

Chegadas á E. F. Central do Brasil: de Bello Horizonte e de Pirapora, ás 7 e 30 da manhã; de Entre Rios, ás 9 e 30 da manhã; de Lafayette, ás 8 e 40 da noite; de Bello Horizonte, ás 9 da noite.

Petropolis — Dias uteis — De Praia Formosa: 6 horas da manhã, 8.30, 10.25, 3.50, 4.20, 5.50 e 8 horas.

De Petropolis: 6.10, 7.35, 8.35, 10.5, 3 horas, 4.15 e 7.15.

Domingos — De Praia Formosa: 6 horas da manhã, 7.30, 8.30, 10.25, 3.50, 5.50 e 8 horas.

De Petropolis: 6.10, 7.35, 10.5, 3 horas, 4.15, 7.15 e 8.20.

Estrada de Ferro Therezopolis — Horario em vigor — Capital: partida, 1.30 da tarde. Therezopolis, chegada, 6.30 da tarde. Therezopolis, partida, 6.30 da manhã. Therezopolis, chegada, 9.30 da manhã.

A LIVRAR'A QUARESMA

ACABA DE PUBLICAR

Os SEGREDOS DO FUTURO

LIVRO DE SORTES

PARA DIVERTIMENTOS NAS NOITES DE SANTO ANTONIO, SÃO JOÃO, SÃO PEDRO, SANT'ANNA, NATAL, ANNO BOM E REIS.

Edição esmerada, com innumeras perguntas e respostas infalliveis, sobre multiplos assumptos. CONSULTAS AO FUTURO, MYSTERIOS POR DESVENDAR, SEGREDOS, ETC. ETC.

Livro indispensavel em todas as casas de familias, servindo de agradavel distracção nas festas e reuniões intimas. PARA SE CONSULTAR O FUTURO. O que vae succeder; Si vae casar moça ou velha. *Si será pedida breve em casamento*; Como se chamará o noivo; Si é daqui ou do interior; brasileiro ou estrangeiro; *Que profissão terá?* será medico, engenheiro, advogado, jornalista, empregado publico, diplomata, militar, negociante, capitalista ou troca-tintas? *Será bonito ou feio, rico ou pobre, moço ou velho, rabujento ou caduco*; Si o noivo ou futuro marido a tratará bem ou mal; *Si terá um bom marido ou um supplicio*; Qual dos namorados deve preferir; Si achará obstaculo ao que deseja ou tudo lhe correrá bem; o que *deve fazer si for desprezada pelo enteamado*; Si é mentira ou realidade, o que pensa; *Si vae ser feliz com o casamento*; Si fará viagens; Si alguem lhe atraiçoará; *Si receberá heranças; Si tirará sorte grande na loteria*; *Si será feliz no jogo*; Si terá vida longa ou morrerá breve; De que morrerá; Qual o santo que deve preferir para devoção; O que mais lhe afflige; *Qual o defeito principal de seu noivo*; Qual a maior virtude; Si verá seu nome nos jornaes e porque verá; Si deve jogar; O que lhe vae acontecer; e centenas de outras perguntas e respostas infalliveis encontrará o leitor nos SEGREDOS DO FUTURO, verdadeiro e infallivel oraculo. *Pergunta-lhe o que desejas saber e elle melhor que uma bruxa sibylina, do que um augure romano, hierophante ou astrologo medieval responderá as vossas anciosas perguntas, com outras tantas respostas*, deixando o vosso espirito, sinão alegre e risonho, pelo menos mais reconciliado com a dureza da vida, mais resignado com a incerteza do amanhã, (e quem sabe?) talvez esperançado por algum sorriso, por algum olhar, pelo contentamento natural ou por uma recordação distante... o passado... a figura suavissima da Mulher, nossa eterna perdição, nosso salvamento e nosso perenne objectivo, ponto de applicação da resultante das forças do coração...

Um grosso volume de perto de duzentas paginas. . . . . . 2$000

A Livraria Quaresma remette para o interior, com a maxima brevidade possivel, e livre de despezas com o Correio, bastando tão sómente enviar a sua importancia (3$000) em carta registrada com o valor declarado e dirigida a PEDRO DA SILVA QUARESMA, RUA DE S. JOSE' NS. 71 e 73 — Rio de Janeiro.

CORREIO — Esta repartição expedirá malas pelos seguintes paquetes:

Hoje:

Tennyson, para Santos e Rio da Prata, recebendo impressos até ás 6 horas, cartas para o interior até ás 6 1|2, idem com porte duplo e para o exterior até ás 7.

Eisenach, para Bahia, Recife, Madeira, Europa, via Lisboa, recebendo impressos até ás 10 horas, cartas para o interior até ás 10 1|2, idem com porte duplo e para o exterior até ás 11 e objectos para registrar até ás 9.

Aachen, para S. Francisco do Sul e Santos, recebendo impressos até ás 11 horas, cartas para o interior até ás 11 1|2, idem com porte duplo até ás 12 e objectos para registrar até ás 10.

Itaipava, para Angra, S. Sebastião, Santos, Camocim, Iguape, Itajahy e Florianopolis, recebendo impressos até ás 16 horas, cartas para o interior até ás 16 1|2, idem com porte duplo até ás 17 e objectos para registrar até ás 15.

Desna, para Europa, via Lisboa, recebendo impressos até ás 8 horas e cartas para o exterior até ás 9.

Belgrano, para Victoria, Bahia, Madeira, Europa, via Lisboa, recebendo impressos até ás 8 horas, cartas para o interior até ás 8 1|2, idem com porte duplo e para o exterior até ás 9.

Amanhã:

Gelria, para Santos e Rio da Prata, recebendo impressos até ás 11 horas, cartas para o interior até ás 11 1|2, idem com porte duplo e para o exterior até ás 12 e objectos para registrar até ás 10.

Itapuca, obra Paraná, S. Francisco e Rio Grande do Sul, recebendo impressos até ás 8 horas, cartas para o interior até ás 8 1|2, idem com porte duplo até ás 9 e objectos para registrar até ás 18 de hoje.

Minas Geraes, para Paranaguá, Rio da Prata e Matto Grosso, recebendo impressos até ás 6 horas, cartas para o interior até ás 6 1|2, idem com porte duplo e para o exterior até ás 7 e objectos para registrar até ás 18 de hoje.

LOTERIAS

CANDELARIA

Lista geral dos premios da 14ª loteria da Candelaria, do plano n. 18 extrahida em 4 de maio de 1914

PREMIOS DE 15:000$ A 1:000$000

202	15:000$000
525	1:000$000
2301	1:000$000
3342	1:000$000
4479	1:000$000
2329	1:000$000

PREMIOS DE 200$000

939 2112 2171 2307 3505 4512

PREMIOS DE 100$000

110 719 774 1158 1337 1418
1616 3736 3910 4113

PREMIOS DE 50$000

201 447 1276 2602 2070 2310
2618 3097 3104 3170 3609 3873
3885 4205 4955

PREMIOS DE 30$000

75 206 607 1011 1290 1408
1498 1638 2776 2961 3650 3918
3951 4023 4176 4263 4315 4631
4779 4807

APPROXIMAÇÕES

201 e 203 . . . . 150$000

DEZENAS

201 a 210 . . . . 15$000

Todos os numeros terminados em 2 têm 12$000.

O fiscal do governo — Manoel Pinto de Andrade.

O fiscal da prefeitura — Pinto de Andrade.

O representante da irmandade, *Antonio Placido Marques*, thesoureiro.

O escrivão, *Arthur Gerhard*.

SECÇÃO LIVRE

A'S PESSOAS MAGRAS

Pesai-vos, tomai VINOL durante algum tempo e depois tornai-vos a pesar. O peso, força e appetite obtidos serão mais eloquentes do que quanto dissemos a respeito desse preparado. Isto, porque o VINOL contém em estado concentrado, todos os elementos medicinaes do oleo extraido do figado de bacalhão, porém é um reconstituinte melhor do que o oleo de figado de bacalhao ou emulsões, pois que o oleo inutil, indigerivel e nauseabundo é eliminado e substituido por peptonato de ferro.

O VINOL aguça o appetite, fortalece cada parte do corpo de per si, tonifica os orgãos digestivos, purifica o sangue, tornando-o rico em globulos vermelhos, e dá saude e firmeza á carne.

Como reconstituinte e fortificante para as pessoas edosas, senhoras fracas e creanças delicadas, bem como para as affecções pulmonares e tratamento de convalescentes, o VINOL é inexcedivel, sendo recommendado por mais de 5.000 das principaes pharmacias dos Estados Unidos.

ALEGRE

DE SELLA PR'A CANGALHA

Conforme a usança do Estado,
Quem deve na Edilidade,
Mandar com propriedade
E' um vendeiro *abastado!*

Só elle é que é devotado
Aos negocios da cidade,
Aos seus, faiando a verdade,
Não lhe dá tanto cuidado.

Por isso ahi vemos de novo
Na governança do povo
Bom guarda-livro e caixeiro...

Bom, *reflectido*, novel,
Calmo e preposto fiel
Do nosso patrão vendeiro.

NUCLEO MAUA'

Estamos informados de que é uma verdadeira torre de Babel, este malsinado Nucleo, sorvedouro dos dinheiros publicos sem proveito algum para o nosso municipio.

Impera nesse Nucleo verdadeira orgia, havendo factos gravissimos que bem deveriam merecer a attenção de quem de direito.

Grande parte dos colonos acha-se revoltado com esta situação, que não póde perdurar por mais tempo, constando mesmo que grande numero de familias vae retirar-se.

Em attitude hostil já se tem manifestado perante a administração; urge que providencias sejam tomadas para apurar as responsabilidades dessa desordem que hão de recairem sobre o administrador que mais dia menos dia, transforma-se em mashorca.

Pagamentos atrazadissimos desde janeiro, difficultando as transacções com os fornecedores, cansados de esperar, alguns não podendo mais fornecer desistem...

Os colonos estão desanimados por não serem attendidos em suas reclamações, e o resultado será o abandono do Nucleo.

E' para isto que se mantém uma commissão dispendiosissima de 3:200$000 mil réis mensaes, quasi metade da verba destinada ao custeio do Nucleo.

Para tal descalabro chamamos a attenção dos exmos. sr. director e inspector do Povoamento do Solo.

ZULMA ROQUETTE.

(Do "O Fantasma", de Campos Elyseos, de Rezende).

"PREVIDENCIA"

CAIXA PAULISTA DE PENSÕES E PECULIOS

O Brasilianische Bank fur Deutschland, na qualidade de procurador de Arthur de Barros Campello, que por sua vez é procurador de João Cavalcanti Lopes de Mendonça, beneficiario do peculio instituido por Manoel Rodrigues da Silva, que foi socio da PREVIDENCIA, Caixa Paulista de Pensões e Peculios sob numero 1.277 na série Geral, declara que, de accordo com o alvará do exmo. sr. dr. juiz de direito de Recife, recebeu da dita Sociedade neste acto a quantia de 29:250$000, sendo 30:000$000 de peculio menos 750$000 de joia que estava a realizar, pois o socio estava sujeito ao pagamento de 1:000$000 e apenas pagou a primeira prestação de 250$000. Além deste pagamento já a Sociedade fez anteriormente o pagamento de 1:000$ para funeraes ao proprio beneficiario.

Por ser verdade damos plena e geral quitação á Sociedade referida.

S. Paulo, 25 de maio de 1914.

Brasilianische Bank fur Deutschland, MOLLER E HARTIGSMANN.

Reconheço as firmas supras e dou fé.

S. Paulo, 25 de Maio de 1914.

Em testemunho (AcS.) da verdade S. O Tabellião — *Alfredo de Campos Salles*.

Salve! 5-6-914

Colhe mais uma flor no jardim de sua preciosa existencia o sr.

PROSPERO RESSO

Cumprimenta-o o seu amigo

J.N.M.

MISSA EM ACÇÃO DE GRAÇAS

Os empregados da Empresa Constructora Obras e Viação, regosijando-se pelo restabelecimento da preciosa saude do seu prezado chefe, dr. Americo Lassance, mandam celebrar uma missa em acção de graças, amanhã, sabbado, ás 10 horas, na egreja de S. Francisco de Paula; para esse acto de piedade christã, convidam a todos os amigos.

DECLARAÇÕES

A. FUNERARIA JUSTINO DE CARVALHO

ASSEMBLE'A GERAL EXTRAORDINARIA

Séde: D. Anna Nery n. 261

Convido os socios quites a se reunirem em assembléa geral extraordinaria hoje, ás 12 horas, para tratar de interesses sociaes.

Rio, 6 de junho de 1914 — *Cypriano F. Pinto*, thesoureiro.

BEN.: LOJ.: CAP.: AMOR DA ORDEM

Hoje, Sess.: Econ.: ás horas do costume. — O Secr.:, *Victor Luis Monteiro Junior*.

GREMIO B. A M. DE CAMILLO CASTELLO BRANCO

SECRETARIA, RUA DE S. PEDRO N. 206

Sessão do conselho administrativo, hoje, 5, ás 7 horas da tarde. — O 1º secretario, *Luiz Alves Vieira*.

DECLARAÇÕES

Eleozinda Bello de Souza participa aos seus parentes e pessoas de suas relações que desta data em deante passa a assignar-se Eleozinda de Souza e Araujo.

Rio, 1—6—914.

CERCLE CARIOCA

ASSEMBLÉA GERAL

De accordo com a determinação dos Estatutos, são convidados os socios do "Cercle Carioca", a comparecerem amanhã, ás 20 horas, na respectiva séde, á rua do Passeio, 108, 1º andar, para, em assembléa geral, eleger a respectiva directoria effectiva, e tratar de outros assumptos sociaes.

Em 3 de junho de 1914. — O secretario interino, *Alvaro Freitas*.

LIGA DOS [illegible]TORES DO DISTRICTO FEDERAL
ASSEMBLÉA GERAL

De ordem do sr. presidente são convidados todos os associados a comparecerem no dia 5, ás 19 horas, na séde da Liga, á rua da Carioca 60, sobrado, para ouvir a leitura do parecer da commissão de contas, reforma dos estatutos e eleição da nova Administração, em virtude de renuncia collectiva. — O 1º secretario, *Candido José Vieira.*

SOCIEDADE PROTECTORA DOS MESTRES PRATICOS DA BAHIA DO RIO DE JANEIRO

De ordem do sr. presidente, convido os srs. associados a reunirem-se em assembléa geral ordinaria, em 5 do corrente, ás 19 horas, em sua séde, á rua do Livramento n. 66, sobrado.

Rogo o comparecimento do maior numero possivel. — O 1º secretario, *João Chrysostomo Callado.*

A União Internacional
Sociedade Anonyma de Seguros de Vida
31, Rua da Carioca, 31, sobrado
Caixa Postal ...—Teleph. 3695 central
RIO DE JANEIRO

"A BONIFICADORA"
Sociedade Mutua de Peculios com o deposito integralizado de 200:000$000 no Thesouro Federal.
Series de 5:000$000 e 20:000$000
11º e 52º peculios

Convidam-se todos os socios dos grupos "A" e "C" inscriptos aquelles a 16 de março do corrente anno e este até 5 de junho do anno p. passado, mandarem pagar, na séde ou aos banqueiros locaes, as quotas respectivas de Rs. 3$500 (tres mil e quinhentos réis) e 14$000 (quatorze mil réis) pelo fallecimento de nossas consocias sras. d. Cecilia Augusta dos Reis, occorrido em Barbacena, a 17 de março de 1914, e d. Gaudencia de Alcantara Gil, occorrido a 6 de junho de 1913, em Santa Cruz do Palmital (Estado de S. Paulo).

Barbacena, 31 de maio de 1914. — *A directoria.*

"A CONSERVADORA"
A directoria da Sociedade Mutua de peculios "A CONSERVADORA", de conformidade com o n. 3 do art. 3º de seus estatutos, convoca todos os socios, que estiverem no gozo de seus direitos, a se reunirem em assembléa geral ordinaria, em Palmyra, séde social da mesma, ás 13 horas do dia 12 de julho proximo futuro, para eleição dos membros do conselho fiscal e approvação do relatorio e contas fechadas em 30 de junho do corrente anno e o parecer do conselho fiscal, de accordo com o art. 55.

Os socios que não puderem ou não quizerem comparecer, poderão constituir procurador com os poderes necessarios, com tanto que este não seja membro da directoria, nem do conselho fiscal ou empregados da mesma Sociedade, como predispõe o art. 58.

Palmyra, 1º de junho de 1914. — *A directoria.*

"A BARBACENENSE"
15º peculio pago na Serie A., 10º na Serie B. e 5º na Serie C.

São convidados todos os socios Primeiros Contribuintes e Contribuintes, da Serie de 10:000$000, inscriptos até o dia 14 de abril p. passado, da Serie de 20:000$000, inscriptos até o dia 9 de fevereiro p. passado, e da Serie de [illegible], inscriptos até o dia 6 de abril p. passado, a mandar pagar dentro do prazo de 30 dias, a contar da presente data, na séde ou nos banqueiros locaes, as quantias respectivamente de sete, quatorze e trinta mil réis (7$000, 14$000 e 30$000), quotas devidas pelos fallecimentos de nossos consocios srs. dr. Arthur Côrtes Guimarães, occorrido em Uberabinha, Estado de Minas Geraes; Celso Pereira de Almeida, occorrido em S. Felix, Estado da Bahia, e d. Maria Candida de Jesus, occorrido em Villa Nova de Rezende, Estado de Minas Geraes.

Barbacena, 31 de maio de 1914. — *A directoria.*

CONS.:. GER.:. DA ORD.:.
Hoje haverá sessão ordinaria. — O Gr.:. Secr.:. Ger.:. *Florencio.*

ASSOCIAÇÃO BENEFICENTE MEMORIA AO ALMIRANTE SALDANHA DA GAMA
SÉDE PROPRIA, RUA DO CATTETE N. 63 — EXPEDIENTE DAS 14 A'S 16 HORAS

Hoje, ás 19 horas, sessão do conselho administrativo. — Secretaria, 4 de junho de 1914. — O 1º secretario, *Sebastião Soares de Oliveira Junior.*

GARANTIA DO FUTURO
SOCIEDADE MUTUA DE PECULIOS E CREDITO POPULAR
Séde: Juiz de Fóra — Estado de Minas Geraes
Escriptorio nesta capital: Rua Sete de Setembro n. 81, 2º andar
Expediente — Das 11 ás 15
Chamada — 14º e 15º peculios do Grupo 3

Tendo fallecido os nossos consocios [illegible] inscriptos na serie A, do Grupo 3, [illegible] occorridos, respectivamente, na cidade de [illegible], e [illegible] convidamos a todos os nossos consocios, inscriptos na serie e grupo acima, até áquellas datas, aos quaes mandamos, pelo correio, as devidas circulares, a entrarem com as respectivas quotas de rs. 11$000, para a formação do 14º peculio e mais 11$000, para a formação do 15º, até o dia 23 do corrente mez, de conformidade com o capitulo 2º, artigo 8º, paragrapho 1º.

Juiz de Fóra, 3 de junho de 1914. — *Dr. José Dutra*, director-gerente.

No tratamento do rheumatismo as Pilulas Rosadas do Dr. Williams são notavelmente efficazes, porque desalojam do sangue os acidos nocivos que causam mal tão doloroso. Milhares de pessoas curadas recommendam estas pilulas. Eis aqui uma:

"Soffri por varios annos de rheumatismo: as dôres eram atrozes, fazendo-me passar muitas vezes noites em claro e tirando-me o appetite. Pouco tempo depois de ter começado a tomar as Pilulas Rosadas do Dr. Williams, achei-me completamente saudavel e até esta data não voltaram a molestar-me os achaques da minha longa enfermidade." (*Sr. Manoel José da Silva, representante de A. Balbiano & Cia., e residente na rua de São Pedro, No. 113, Rio de Janeiro.*)

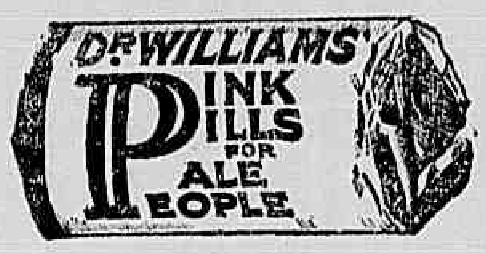

Facsimile do pacote. As letras estão impressas em relevo com tinta rosa sobre papel côr de rosa, e são sensiveis ao tacto.

Comecem hoje mesmo a tomar este remedio tonico e observem os resultados.

"ALLIANÇA MINEIRA"
Sociedade mutua de peculios, beneficencia e credito popular
Carta patente n. 60
Séde: — Ponte Nova — Minas
Serie D

São convidados todos os socios inscriptos na série D (peculio de 50:000$) até o dia 13 de dezembro de 1913, a effectuarem, no prazo de 30 dias a contar desta data, o pagamento da quota de 20$, para a reconstituição do peculio que deve ser pago aos beneficiarios da consocia d. Januaria Pinheiro de Freitas, naquelle dia fallecida em Dicino, comarca de Ubá, Estado de Minas, ficando suspensos de seus direitos, de accordo com o disposto no art. 9º, paragrapho unico, dos estatutos desta sociedade, os que não realizarem no referido prazo as suas contribuições.

Ponte Nova, 1 de junho de 1914. — O gerente interino, *J. Stockler Coimbra.*

ASSOCIAÇÃO BENEFICENTE A' MEMORIA DE D. PEDRO DE ALCANTARA
RUA DE S. PEDRO N. 206
(Edificio proprio)

Sessão do conselho administrativo, hoje, ás 7 horas da noite.

Rio, 5 de junho de 1914. — *Luiz Alves Vieira*, secretario.

ASSOCIAÇÃO DE SOCCORROS MUTUOS A' MEMORIA DE SALDANHA DA GAMA.
RUA DE S. PEDRO N. 205

Sessão do conselho administrativo hoje, ás 7 horas da noite.

Rio, 5 de junho de 1914. — *João da Rocha Lopes*, secretario.

A PREVIDENTE DOTAL BRASILEIRA
SÉDE: RUA DA ASSEMBLÉA, 21
Demissões

Levamos ao conhecimento dos nossos associados ou a quem possa interessar que foram destituidos dos cargos de agentes e banqueiros da sociedade, os seguintes senhores:

Carlos Caetano da Silva, de Conceição do Macabú.

Antonio Firmino de Souza, de Magdalena.

João Ferreira Condé, de Bom Jesus.

Pergentino Dutra de Siqueira, de Cataguazes, aquelles do Estado do Rio de Janeiro e este de Minas Geraes.

Os associados da Zona da Conceição e Magdalena deverão corresponder-se com o sr. Jorge Naciff, nosso actual banqueiro em [illegible]; [illegible] com o sr. coronel Francisco [illegible] de Oliveira, banqueiro nessa localidade.

Rio de Janeiro, 4 de junho de 1914. — *Custodio Justino Chagas*, director-gerente.

C. C. R. P.
CLUB CARNAVALESCO RESISTENTES DA PIEDADE
SÉDE, RUA ASSIS CARNEIRO, 14

[illegible]

GUARATIBA PEDRA
FESTA DE N. S. DO DESTERRO

[illegible] Guaratiba, 4 de junho de 1914. — *[illegible]*

ASSOCIAÇÃO PORTUGUEZA DE BENEFICENCIA MEMORIA A LUIZ DE CAMÕES
EDIFICIO PROPRIO — RUA VASCO DA GAMA 10 — EXPEDIENTE DA 1 A'S 3 HORAS

Hoje, 5, ás 19 horas, reune-se em sessão o conselho administrativo. — O 1º secretario, *Alfredo Rodrigues de Motta.*

DECLARAÇÃO
Candido de Souza Vianna, negociante em Cerradinho, Estado de Minas, declara ao commercio que desta data em deante passará a chamar-se Candido Vianna, para todos os effeitos.

GARANTIA DO FUTURO
SOCIEDADE MUTUA DE PECULIOS E CREDITO POPULAR
Séde: — Juiz de Fóra — Estado de Minas
Escriptorio nesta capital: — Sete de Setembro, 81, 2º andar
Expediente — Das 11 ás 15
Chamada — 20º e 21º peculios
Grupo 5

Tendo fallecido os nossos consocios Francisco José da Silva e Dolores Netto Vianna, inscriptos na série A, do Grupo 5, occorridos, em Dôres da Parahybuna, comarca de Palmyra, e cidade de Juiz de Fóra, em 14 de dezembro de 1913, dos srs. pagos aos beneficiarios dos mesmos os peculios instituidos de conformidade com os nossos estatutos; pelo que, convidamos a todos os nossos consocios, inscriptos na série e grupo acima, até áquella data, aos quaes, pelo correio, mandamos as respectivas circulares, a contribuirem com as quotas de rs. 3$000 para a formação do 20º peculio e mais rs. 3$000 para a formação do 21º, até o dia 10 de junho proximo futuro, de accordo com o cap. 3º, art. 10º, paragrapho 1º.

Juiz de Fóra, 30 de maio de 1914. — *Dr. José Dutra*, director gerente.

Loteria de S. Paulo
Garantida pelo governo do Estado
Extracções bi-semanaes

Segunda feira, 8 do corrente
20:000$000
POR 1$800

Quinta-feira, 11 do corrente
30:000$000
Por 2$700

Grande Loteria de S. Pedro
Quinta-feira, 25 do corrente
1 Premio de
100:000$000
e 1 de
50$000:000
Por 9$000

Bilhetes á venda em todas as casas lotericas do Estado.

IRMANDADE DO DIVINO ESPIRITO SANTO DA MATRIZ DE SANT'ANNA
FESTA DO DIVINO ESPIRITO SANTO

Esta Irmandade solemniza a festividade do seu Orago o Senhor Divino Espirito Santo domingo, 7 do corrente, ás 11 horas, revestida do maior brilhantismo.

A parte musical confiada á Schola Cantorum Santa Cecilia sob a regencia do seu director, revdmo. conego Mobeu Leges, executará a *Missa Pontificalis* do monsenhor Perosi; ao pregador a *Ave Maria* do maestro Arnaud de Gouvêa. Ao Evangelho, pregará o erudito orador sacro revdmo. padre dr. Olympio de Castro, depois de haver lido o nominato eleito para a administração do anno compromissal de 1914-1915.

Após a missa solemne, terá logar a benção, conforme o ritual, do tradicional *Pão do Divino Espirito Santo*, e distribuir-se-á a todos os fieis sendo crença da Santa Madre Egreja, nos lares onde existir este pão haverá abundancia de bens terrestres.

De ordem do carissimo irmão provedor, convido todos os irmãos, irmãs e mais fieis a comparecer a essa festividade para maior brilhantismo.

Consistorio da Irmandade, em 4 de junho de 1914. — *João da Rocha Lopes*, irmão secretario.

"A Nupcial Dotal Santanense"

SOCIEDADE ANONYMA DE DOTES MUTUOS POR CASAMENTOS COM SÉDE EM ARROZAL DE SANT'ANNA, ESTADO DO RIO

Sujeita ao regimen do decreto n. 434, de 4 de julho de 1891, e 5.072, de 12 de dezembro de 1903, seus regulamentos e demais leis em vigor.

Capital social: 200:000$000, dividido em 100 acções do valor nominal de 200$000 réis.

Com seus Estatutos approvados em Assembléa Geral.

Tem seus Estatutos em approvação no Ministerio da Fazenda, para funccionar na Republica, ser fiscalizada pela Inspectoria de Seguros e fazer no Thesouro Federal, o deposito legal para garantia de suas operações.

Serie	Numero dos socios	Joia	1ª Contribuição	Total	Dote
1ª	2.000	45$000	7$500	52$500	10:000$000
2ª	"	23$000	3$500	26$500	[illegible]
3ª	"	15$000	2$600	17$600	[illegible]
4ª	"	11$000	1$800	12$800	[illegible]
5ª	"	10$000	1$500	11$500	[illegible]

6ª Série "Especial" para casamentos.

Numero de socios 2.000; Joia, 60$000; contribuição, 15$000; Dote........ 20:000$000.

São considerados socios fundadores todos que se inscreverem até 30 de agosto e receberão com 3 mezes de effectividade na sociedade depois de inscripção.

A DIRECTORIA

Presidente, capitão Avelino Gomes Coelho, fazendeiro e capitalista. Vice-presidente — Tenente-coronel Felisbino de Sá Vianna, fazendeiro e capitalista. Secretario — Tenente Leonidas Peixoto da Fonseca, pharmaceutico. Thesoureiro — Major Manoel da Silva Carvalheira, commerciante e agricultor. Gerente — Capitão Alcebiades Rosa, proprietario.

CONSELHO FISCAL

Coronel Theophilo Virgilio Lobo, fazendeiro e capitalista, Coronel Luiz Eusebio M. de Barros, ex-deputado federal, Dr. José Dias Moreira, medico e proprietario, Coronel Urcezino Ourique de Aguiar, fazendeiro e capitalista. Capitão João Antonio Fernandes, advogado.

SUPPLENTES

Capitão Antonio Adalberto de Almeida, fazendeiro, Capitão Luiz Tito de Almeida, proprietario, Capitão João Alt, commerciante, Capitão Leonidio da S. Carvalheiro, fazendeiro.

Data da fundação: 1º de abril de 1914.
Data das primeiras chamadas: 1º de julho de 1914.
Data da 1ª chamada do Especial, 1º de setembro.

C. P. C.
CLUB PALADINOS CARNAVALESCOS
SÉDE, RUA 24 DE MAIO N. 612

De ordem do sr. presidente, convido todos os srs. socios quites a reunirem-se hoje, sexta-feira, 5 de junho de 1914, ás 19 horas, na séde social, em assembléa geral.

Ordem do dia: Leitura do Relatorio da Commissão Directora e eleição da 1ª directoria. — O secretario, *Luiz José Marins.*

CAIXA BENEFICENTE BELFORD ROXO
De ordem do sr. presidente, convido a todos os socios, viuvas dos já fallecidos e a toda e qualquer pessoa que se julgar credor, a apresentar na secretaria desta Caixa, dos dias 1 a 15 do corrente, os documentos legalizados que provem o allegado. Findo este prazo, a Caixa não mais pagará as dividas anteriores, nem assume responsabilidades.

Secretaria, 2 de junho de 1914. — O 1º secretario, *Armando do M. Navarro.*

A Previdente Dotal Brasileira

Autorizada a funccionar no territorio da Republica, pelo decreto numero 10.486, de 13 de outubro de 1913.

Constitue dotes por casamentos, de 3 a 30 contos de réis podendo ser liquidados depois de 6 mezes de permanencia na sociedade.

Pagamentos realizados até 30 de abril . . . . 2.506:774$300
A realizar, até 12 de maio . . . . 1.[illegible]:185$100

Total . . . . 3.706:[illegible]$400

Socios inscriptos, 8.805.

E' a unica sociedade mutua fundada no Brasil com tão maravilhoso plano que conseguiu bater o *record* do *Mutualismo* não só no Brasil como na Europa e na America ! !

Estão em formação os segundos grupos da 3ª e 4ª séries.

Estão completos os primeiros da 3ª e grupo da 4ª séries; entretanto, estão em formação os segundos grupos.

Na séde social encontram-se prospectos e documentos comprobatorios dos pagamentos realizados.

Rua da Assembléa, 21 — Rio de Janeiro — O director-gerente, *Custodio Justino Chagas.*

AVISOS MARITIMOS

Compagnie de Navigation Sud-Atlantique
(COMPAGNIE GENERALE TRANSATLANTIQUE)
Serviço rapido — Luxo — Conforto — Grandes commodidades
Linha postal

Paquetes correios fazendo a linha entre Bordeaux, Lisboa, Rio de Janeiro, indo a Montevidéo e Buenos Aires

Viagens rapidas, sendo: entre Lisboa e Rio de Janeiro, 10 DIAS e HORAS.—Entre Rio de Janeiro e Bordeaux, 13 e MEIO DIAS

Chegadas da Europa e saidas para o Rio da Prata	Chegadas do Rio da Prata e saidas para a Europa
DIVONA.............. a 15 de junho	LUTETIA....... a 13 de junho

O PAQUETE
LUTETIA
De volta do Rio da Prata sahirá no dia 13 de junho, para Las Palmas, Lisboa, Leixões e Vigo via Lisboa e Bordeaux.

Viagem em menos de dez dias,

Atracará ao cáes da Praça Mauá

O PAQUETE
DIVONA
Esperado de Bordeaux no dia 15 do corrente sairá depois da demora precisa para Montevidéo Buenos-Aires.

Passagem de 3ª classe para a Europa, rs. 105$000.
Passagem de 3ª classe para o Rio da Prata, 48$000 e mais o imposto do governo.

Todos os paquetes desta Companhia têm excellentes acommodações para passageiros de 1ª classe e 2ª classe e intermediaria e alojamentos dotados de todos os requisitos hygienicos para os de 3ª classe. Cabines de luxo, camarotes para uma só pessoa, etc. Camarotes de duas camas na 2ª classe.

Conducção gratis para bordo.

Para cargas trata-se com o sr. F. ROLLA, corretor da Companhia

TELEPHONE 259 Norte
ANTUNES DOS SANTOS & C.—Avenida Rio Branco, 14 e 16
RIO DE JANEIRO — **SANTOS — Rua 15 de Novembro, 70**
S. PAULO — Rua Direita, 41

CAMBIO Compra e venda de moedas de todos os paizes em favoraveis condições **Antunes dos Santos & C.**
AVENIDA RIO BRANCO, 14 e 16.

Norddeutscher Lloyd de Bremen

TELEGRAPHO SEM FIO EM TODOS OS PAQUETES

Proximas saidas para a Europa:

EISENACH	hoje
SIERRA SALVADA . .	13 de junho
AACHEN	19 " "
GIESSEN	24 " "
ERLANGEN	3 de julho
SIERRA VENTANA . .	11 " "
WURZBURG	17 " "
SIERRA NEVADA . . .	27 " "
GOTHA	6 " agosto
SIERRA CORDOBA . .	22 " "

O PAQUETE
EISENACH
Commandante — J. Jaburs

Com esplendidas accommodações para passageiros de 1ª e 3ª classes.

Entrado hontem, 4 do corrente, sairá hoje, 5 do corrente, ás 2 horas da tarde, para

BAHIA,
PERNAMBUCO,
MADEIRA,
LISBOA,
LEIXÕES,
ROTTERDAM,
ANTUERPIA,
E BREMEN

Esta atracado no Cáes do Porto, armazem n. 11.

Leva carga para todos os portos supra mencionados, menos os portos nacionaes.

Preços das passagens na 1ª classe:

Para Bahia	Rs.	80$000
Para Pernambuco	"	120$000
Para Portugal	"	281$000
Para o norte da Europa	"	343$000

Na 3ª classe:

Para Bahia	Rs.	40$000
Para Pernambuco	"	50$000
Para qualquer porto de escala na Europa	"	[illegible]

e mais o imposto do governo.

Passagens de volta na 1ª classe, com um abatimento de 10 %.

Para passagens e mais informações, trata-se com os agentes geraes.

HERM. STOLTZ & C.
AVENIDA RIO BRANCO, 66 A 74

ANNUNCIOS

RODA DA FORTUNA

DERAM HONTEM

Antigo.........	699	Vacca
Rio.............	919	Coelho
Salteado........		Veado
2º premio.........	711	
3º "	381	
4º "	189	
5º "	191	

GARANTIA
701
Hoje ás 15 horas

PROTECTORA
179
Rio—4—6—914.

A CAPITAL
502
Rio—4—6—914 Hoje ás 3 horas

Loterica da Noite
470
Rio—4—6—914.

Sociedade U. Federal
065
Rio—4—6—914.

A Nacional
821
Rio—4—6—914. Hoje, ás 3 horas

S. U. P. do Brasil
108
Rio—4—6—914. Hoje, ás 3 horas

A Paulista
518
Rio—4—6—914

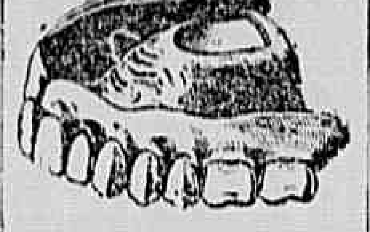

DENTISTA
DR. SILVINO MATTOS

LAUREADO COM GRANDES PREMIOS E MEDALHAS DE OURO, EM EXPOSIÇÕES UNIVERSAES, INTERNACIONAES E NACIONAES.

Extracções de dentes, sem dôr, a	[illegible]
Dentaduras de vulcanite, cada dente a	5$000
Obturações, de 5$ a	10$000
Limpeza de dentes, a	5$000
Concertos em dentaduras quebradas, feitos em quatro horas, cada concerto, a	10$000

E assim, nesta proporção de preços razoaveis, são feitos os demais trabalhos cirurgico-dentarios, no consultorio electro-dentario da

RUA URUGUAYANA N. 3,
esquina da rua da Carioca e em frente ao largo da Carioca, das 7 horas da manhã ás 9 da tarde, todos os dias.

TELEPHONE N. 1.555

POBRE CÉGA
Anna do Amaral, cega, viuva e além disso doente e sem ninguem para sua companhia, recolhida a um quarto, a pobre velhinha pede uma esmola. Esta redacção se encarrega de recebel-a.

CASAMENTOS — 25$000 no civil e 20$000 no religioso com ou sem certidões, trata se á rua Barbara Alvarenga 24, proximo a rua Luiz de Camões (em frente a 2ª Pretoria).

Aviso: para provar quanto esta casa e seria, so pagam depois dos papeis promptos: com o sr. Silva.

Paranaense
N. 0346
Rio 4—6—914

INDUSTRIAL AMERICANA
2819
Rio 4—6—914

A Noite
729
Rio 4—6—914

AGUIA DE OURO
718
5—8—3—18
Rio—4—6—914 Hoje ás 19 horas.

Garantia Federal
2560
Rio—4—6—914

Estrella do Destino
082
Hoje, ás 15 horas.

Industrial Mineira
291
Hoje, ás 19 horas

União Federal
N. 5679
Rio—4—6—914.

Americana
N. 2386
Rio—4—6—914.

Auxiliadora
N. 1654
Rio—4—6—914.

Suburbana
319
Rio—4—6—914

JARDIM
664
Hoje, ás 3 horas

Suburbana Federal
768
Hoje, ás 19 horas.

Xarope Adstringente de Quina Cascarilha e Simaruba
Premiado com medalha de ouro. Efficaz contra as affecções do tubo gastro-intestinal, principalmente contra as diarrhéas rebeldes, acompanhadas de colicas, dysenterias, enterites, enterocolites, diarrhéas proprias da dentição e das convalescenças das febres, etc. e nas molestias pulmonares. Preço 3$000.

Depositos, Drogaria Pacheco, rua dos Andradas, 43; Berrini, rua do Hospicio, 18, e á rua da Assembléa n. 34. Fabrica, Pharmacia Santos Silva, rua Dr. Aristides Lobo, n. 229, Telephone n. 1.490, Villa.

POBRE CÉGA
Maria de Nazareth, pobre ceguinha, muito doente e pobre, sem o menor recurso para a sua subsistencia, implora ás almas caridosas um obolo, pelo amor de Deus.

Dinheiro sobre mercadorias
Fazem-se emprestimos sobre mercadorias; rua General Camara 127.

Essencia Depurativa Concentrada de Caroba Miuda
(Formula de Brito)

Approvada e premiada com medalha de ouro. Curam empigens, boubas, sarnas, doenças do baço e dos ouvidos, borbulhas, comichões, darthros, pannos, eczema, erisipela, syphilis e rheumatismo antigo e recente. Preço 2$500.

Depositos, Drogaria Pacheco, rua dos Andradas, 43; Berrini, rua do Hospicio, 18, e á rua da Assembléa, 34. Fabrica, Pharmacia Santos Silva, rua Dr. Aristides Lobo, n. 229. Telephone n. 1.490, Villa.

Corações caridosos
Pela Sagrada Paixão de Nosso Senhor Jesus Christo, uma infeliz viuva, com 68 annos de edade, gravemente doente de rheumatismo, sem poder trabalhar e sem arrimo algum, pede uma esmola á caridade dos bons corações, que Deus dará a recompensa. Esta caridosa redacção recebe qualquer esmola para a viuva Santos.

DENTISTA
Dr. Moreira Senna, especialista em extracções completamente sem dôr, garante todos os demais trabalhos; systema americano; preços bastante reduzidos e em prestações; das 8 da manhã ás 8 da noite, á rua Marechal Floriano 46, proximo á rua dos Andradas; telephone 402, Norte. 1271

Pede pela Ascenção do Senhor Jesus Christo
Elvira de Carvalho, sendo viuva e cega e tendo um filhinho menor em sua companhia, vivendo na extrema pobreza, achando-se doente e soffrendo de rheumatismo, pede ás almas caridosas, paes e mães de familia, que soccorram com alguma esmola para o seu sustento e de seu filho, que Deus, bom Pae, recompensará a quem olhar para esta infeliz cega. Esta redacção presta-se a receber qualquer esmola com este destino caridoso.

Para matar a fome !
Uma pobre mulher, mãe de 5 filhinhos, todos pequeninos, entre os quaes dois gemeos, nascidos ha pouco tempo, tendo o seu marido entrevado, impossibilitado de ganhar siquer o dinheiro necessario para matar a fome, implora, pelo amor de Deus, ás almas caridosas, uma esmola para mitigar os seus soffrimentos. Esta redacção presta-se caridosamente a receber o que for destinado a Carmen Teixeira.

Pilulas Purgativas e Anti-biliosas de Brito
Approvadas e premiadas com medalha de ouro. Curam prisão de ventre, dores de cabeça, vomitos, doenças do figado, rins e rheumatismo. Não produzem colicas. Preço, 1$500.

Depositos, Drogaria Pacheco, rua dos Andradas 43; Berrini, rua do Hospicio, 18, e á rua da Assembléa, 34. Fabrica, Pharmacia Santos Silva, rua Dr. Aristides Lobo, n. 229. Telephone n. 1.490, Villa.

Terrenos em Ipanema e Leblon
Vendem-se a dinheiro ou a prestações. Preços sem competidor. R. Kennedy de Lemos & C. Av. Rio Branco, 117, 2º andar, sala 22. (Edificio do "Jornal do Commercio".)

Sellos-coupons
DA COMPANHIA AMERICANA

Dão-se na casa Borgerth, a quem comprar oculos, pince-nez, tesouras, navalhas e tudo mais que uma casa de primeira tem em optica e cutelaria. Rua Sete de Setembro 133, canto de Uruguayana. 1751

Aos bons corações
Angela Pecoraro, viuva, de 82 annos de edade, paralytica e cega de ambas as vistas, sem meios de subsistencia, implora aos corações bem formados um obolo, que suavise as agruras de sua velhice. Que Deus proteja e illumine os generosos que velam pela pobreza ! Esta redacção recebe por caridade qualquer donativo que lhe seja enviado.

Sala para escriptorio
Aluga-se uma boa sala de frente com alcova para escriptorio de advogado ou medicos ou qualquer outro ramo, á rua de S. Pedro, 113, 1º andar.

A' CARIDADE
A viuva Luiza, tendo oito filhos menores e sem o menor recurso para a sua subsistencia, implora ás almas caridosas um obolo para minorar os seus soffrimentos. Esta redacção presta-se a receber qualquer quantia que lhe seja destinada.

FOLHETIM DO «CORREIO DA MANHÔ N. 86

Jules Mary

VICTIMA INNOCENTE

me para aqui, e o senhor fará de mim o que quizer...

Gaume fez signal a dois homens que esperavam não longe dalli, no cáes, proximo da ponte.

E mostrando-os a Romão:

— Eis aqui seus novos amigos. Vá!

— Sim, sim, até á vista, até breve. E obrigado ! ...

E poz-se a andar muito depressa quasi correndo, e fazendo gestos de insensato.

Gaume viu-o desapparecer e sentiu-se commovido.

Seu pensamento, sem cessar, voltara-se para a meiga Jenny.

— Creio bem, murmurou elle, que acabo de desencadear a tempestade !

IV

O TRIUMPHO DE ROMÃO GOUX

O domingo passou-se muito calmo no palacete Bertignolles, e a segunda-feira amanheceu radiante.

Bertignolles não receiava mais nada.

Romão Goux, graças á sua astucia suprema, ficára inutilisado.

Nenhum perigo viria delle agora.

E como elle via depois da assignatura do contrato sua filha triste e preoccupada apezar de tudo, a consolava.

Não tivera necessidade senão de uma mentira, para isto.

— Estive com Romão, dissera elle á moça, passei-lhe um sermão... Fiz-lhe ver a razão. Pediu-me perdão de sua falta de respeito... Estava, disse-me elle, possuido por um ciume furioso... Agora está acabado, não te encontrará nunca mais com elle.

— Verdade, meu pae?

— Juro.

Segundo a energica vontade de Gaume, nada se mudára.

A marqueza continuava a morar no palacete. Lourenço passára o dia de domingo perto de sua noiva.

Na segunda-feira, pela manhã, elle estava no palacete Friedland.

Que iria passar-se ? Que esperava Gaume ? Deixaria o casamento realizar-se? Não se enganaria nos seus planos ?...

Lourenço não ousava apresentar-se diante de Jenny.

Sentia-se culpado á vista daquella moça.

De seu quarto ella o vira chegar, logo que saltára do leito para examinar ainda uma vez a toillete branca e as castas flores de laranjeira que iria dalli a alguns instantes vestir.

Como iria ficar linda com seu vestuario de noiva deslumbrante de graça de belleza e de felicidade !!

O casamento na pretoria estava marcado para as onze horas, na igreja para o meio-dia.

Tinha tempo para se vestir. Mandou chamar Lourenço. Tinha pressa de vel-o naquelle dia abençoado que ia consagrar a sua felicidade.

Depois, um grande projecto viera-lhe á mente.

Neste dia, estava quasi certa, Lourenço deixaria a reserva habitual, e iria dizer-lhe emfim quanto a amava !

Ella lhe perguntaria com seus afagos tão ternos.

E elle seria obrigado a responder...

Eis porque fizera chamar Lourenço antes de entregar sua linda pessôa ás mãos das costureiras, dispondo ainda de uma ou duas horas de liberdade.

Lourenço entrou.

Não eram comprimentos á sua belleza que ella procurava.

No entanto era o que elle achava para dizer-lhe.

Ella chegou-se a elle, e apoiou-se a seu braço com abandono.

— Lourenço ! meu Lourenço !! disse ella.

— Jenny ?...

— Tenho necessidade de te ouvir dizer que me amas.

— Duvidas ? disse elle constrangido.

— Sim, porque preciso confessar-te que, apezar de tudo, duvido... Olha bem para meus olhos... sorrindo... Sem ter no teu rosto a preoccupação quasi severa, de todos os dias, e diz-me que me amas.

Não podia. Era mais forte do que elle.

No entanto, ella esperava esta confissão, a tanto tempo !

Era preciso responder... Os subterfugios eram impossiveis.

Não era preciso unicamente responder, era preciso mentir, visto o casamento estar quasi realisado e que sua vida ia pertencer aquella moça e Gaume o ter abandonado !

E de uma voz apenas intelligivel, elle murmurou:

— Sim, Jenny, amo-te !

Ella cambaleou, sorrindo, feliz apezar de tudo, e no entanto seu coração se apertou como se viesse de receber uma ferida.

— Ah ! meu Lourenço ! meu Lourenço ! disse ella.

E não podendo descrever a enormidade de seu amor, seus olhos somente diziam que o adorava.

Pouco depois Lourenço sahiu.

A hora approximava-se. Jenny ia vestir o seu vestido todo branco de noiva.

Estendeu a mão para tocar a campainha chamando a criada e as costureiras.

Mas parou, soltando um grito de espanto.

Diante della, de repente apparecêra a figura de Romão pallido que parecia um phantasma.

— Romão ! Romão !... Meu pae disse-me que não te veria mais !

— Seu pae mentiu !... Prometti-lhe vir, e aqui estou.

— Que desejas?

— Quero que renuncies a este casamento.

— Mas é impossivel, é insensato !

— Quero !

— Vou chamar meu pae, e elle o enxotará!

— Chame-o, e chame Lourenço e com elles a senhora de Soulaines! Chame-os todos para que me ouçam!! A vista de todos, direi o que tencionava dizer unicamente á senhora: Sou um falsario, ladrão e assassino!... Mas estes crimes commetti-os com a cumplicidade de seu pae. Elle ordenou, e eu feri ! Seu pae queria a deshonra da familia de Soulaines: Atingia Lourenço na sua honra e o marquez na fortuna !... Queria seu casamento por orgulho, e humilhou a familia de Soulaines para rebaixal-os até a si !...

— Mentes.

— Juro que digo a verdade ! Ha dois dias, temendo as revelações que estou fazendo hoje, seu pae apresentou-se em minha casa disfarçado, para ver se podia assassinar-me...

— Mentes, já disse !

— Emfim, ha tres dias, seu pae deve ter-lhe dito que não receiasse mais nada de minha parte, naturalmente por ter-lhe confiado as ameaças que fez no outro dia ?...

— E' exacto ! disse ella offegante.

— Pois bem, sabe porque seu pae julgou-me impotente ? Porque acabava de denunciar-me á justiça como ladrão e assassino !...

Como havia elle de saber, se não fosse meu cumplice ?

— Não, não, não creio em nada, são loucuras tudo isto !

Atirou com um punhal sobre o tapete, no meio do quarto, quasi aos pés de Jenny.

— Loucuras ? Oh! mademoiselle Jenny, chame seu pae !... E veja se elle para impedir-me de fallar... não apanha este punhal... e atira-se sobre mim com furor... para assassinar-me... se não acontecer isto, é que menti !

— Mas, disse ella procurando defender seu pae e sentindo que perdia a razão, se foi denunciado, e foi preso, porque razão está livre, então?...

— Deram-me a liberdade... porque disse que queria vingar-me, e porque livre, podia fazel-o !

— Ah! mentes! ainda uma vez O que pretendes é impossivel !

— Já pedi para chamar seu pae!

— Vou chamal-o, e elle te fará expulsar por seus creados.

Romão ficou de repente muito serio e tristonho, tendo-lhe desapparecido o rancor de que estivéra possuido.

— Já lhe disse o que acconteceria... Se não faltei á verdade, me acreditará ?

— Será preciso ! disse ella consternada.

E bruscamente apoiou o dedo sobre o botão da campainha que communicava com o quarto de Bertignolles.

Romão Goux não cessava de fitar Jenny, sorrindo.

Por fim murmurou :

— Bertignolles, possuido de colera, me assassinará... Eu não me defenderei !!

E esperou.

Um barulho de passos no corredor, e no vestibulo, fez com que a moça e Romão reconhecessem o andar pesado, e compassado de Bertignolles.

Estavam horrivelmente pallidos.

A vida de ambos estava em jogo naquelle minuto supremo.

Romão fizéra o sacrificio da sua.

E mesmo arredara-se para não esconder o punhal que deixára no chão !

Bertignolles empurrou a porta e entrou.

— Precisas de mim, querida filha?

Parou sobresaltado, diante de Romão Goux que lhe sorria.

E sua filha estava cambaleando, e quasi morta de susto, e de horror !...

— Romão ? Tu aqui !... Ah ! miseravel, que vens fazer ?

Seus traços hediondos contrairam-se e o queixo salientou-se traindo instinctos de animal feroz... Os olhos injectaram-se de sangue... Não via mais a filha... Esquecia-se de tudo... fóra daquelle homem que, sem duvida, tinha consumado a sua vingança... Devia ter dito tudo.

Elle presumia, pelo seu sorriso de triumpho, pela extraordinaria pallidez de Jenny quasi morta !...

Deve ter dito tudo... Elle chegou muito tarde !

A moça recuara até ao fundo do quarto, á vista daquella expressão de physionomia, que nunca vira, daquelle monstruoso odio... do crime que luzia nos olhos onde ella nunca vira senão sorrisos, e ternuras !

Queria gritar.

— Meu pae ! meu pae !

Tentou, mas não póde!

E continuou a olhar !...

Bertignolles de repente descobriu o punhal. Os seus olhos ficaram fitos nelle. Um sorriso feroz contrahiu-lhe os labios. Abaixou-se, apanhou a arma e avançou para Romão que não se moveu, e esperou, com os olhos fitos em Jenny, como para dizer-lhe:

— Vê? Enganei-a?

E não tenta mesmo desviar o golpe. O braço de Bertignolles levanta-se e o punhal passa pelos olhos de Romão reluzindo e, como um raio, crava-se no seu coração...

No primeiro momento, elle conserva-se de pé... sem desfallecer...

Seus olhos humedecem-se... Balbucia:

— Jenny! Perdão! Perdão!

E rola sobre o tapete, com o sangue nos labios.

Está morto.

A' vista do cadaver, Bertignolles volta á realidade.

— O que fiz? diz elle.

Accordava de um pesadelo.

E descobre Jenny, num canto, com os olhos desmedidamente abertos, como louca.

— Minha filha! Minha filha! Que fiz?

E recua, recua até á porta... sáe... quer fugir... vae refugiar-se no seu quarto, onde se fecha...

Rola pelo chão, arrancando com as mãos os cabellos, e soltando gritos inarticulados, só pronunciando o nome de sua filha.

Mas a hora approxima-se. E devem ir vestir Jenny!...

Ella não se moveu do canto em que se escondeu... E não arreda o olhar daquelle espectaculo medonho.

Romão morto, com o punhal cravado no coração!...

Precipitam-se sobre ella, e procuram soccorrer Romão!

O palacete inteiro foi avisado... e todos quizeram mostrar sua actividade.

E quando Lourenço chega, corre para Jenny, ella repelle-o com horror.

— Não, não me toque!

A entrada de Lourenço parece fazel-a sair daquelle torpor. Levanta-se,

(Continúa).

OS PEQUENOS ANNUNCIOS

do ALUGA-SE, VENDE-SE e PRECISA-SE não excedendo de tres linhas, custam no "Correio da Manhã" 200 réis, por tres vezes

LEILÕES

J. Lages

ARMAZEM E ESCRIPTORIO — RUA DO HOSPICIO, 85
Telephone n. 1901

HOJE SEXTA-FEIRA, 5 de junho, ás 5 horas da tarde — Leilão de moveis, crystaes e metaes, á rua Forentin Werneck, n. 55, Ipanema.

AMANHÃ, SABBADO 6 — A' 1 hora da tarde — Leilão de superiores moveis em seu armazem, á rua do Hospicio n. 85.

EMPREGADOS

ALUGA-SE uma cozinheira do trivial; na rua Machado Coelho n. 122. 43

ALUGA-SE uma perfeita cozinheira brasileira de forno e fogão, preço 60$ mensaes, na rua da Lapa n. 71, armazem.

ALUGA-SE um creado para acompanhar um senhor ou uma familia para São Paulo; trata-se na rua Frei Caneca n. 97, sobrado. 475

ALUGAM-SE duas creadas da roça, cozinheiras, lavam e engommam; na rua Barão de S. Felix n. 180, sobrado.

ALUGA-SE uma senhora hespanhola, de ... annos de edade, para casa de um casal sem filhos, sendo estrangeiros; para informações, quem precisar, carta neste jornal a R. P.

ALUGAM-SE excellentes creados da roça, na estação de Vassouras. Pedidos a Agenor Portugal. Ha passagens e commissões (cartas) (sellos). 373

ALUGA-SE uma cozinheira; na rua Sampaio Vianna n. 54.

ALUGA-SE uma boa cozinheira na para todo o serviço de duas ou tres pessoas; quem precisar dirija-se, por favor, á rua Tavares Bastos n. 212, Cattete. 351

ALUGA-SE uma cozinheira de edade, da attestado de sua conducta; na rua de Santo Amaro n. 29, casa 8.

ALUGA-SE uma cozinheira do trivial, para casa de pequena familia; na rua Bispo n. 163.

ALUGA-SE uma moça portugueza para ... na rua Estacio de Sá n. ...

ALUGA-SE uma boa cozinheira estrangeira, com pensão, familia italiana ou ..., na rua do Riachuelo n. 143. 264

ALUGA-SE uma moça portugueza para arrumadeira e costurar, para casa de familia de tratamento; na rua da Alfandega n. 226, loja. 309

ALUGA-SE um bom cozinheiro de forno e fogão; na rua Marquez de Abrantes n. 86, casa 11. 325

ALUGA-SE uma boa arrumadeira de ..., preço 50$; na rua Ponte de Figueiredo n. 18, casa 3, Portão Vermelho.

ALUGA-SE um bom padeiro e horteleão e mais serviços; na rua de Santa Anna n. 119, loja. 281

PRECISA-SE de vendedores para terrenos e mobiliados, que conheçam bem esta praça. Dirija-se á rua Coronel João Francisco n. 58 (E. Velho), dando nome e endereço.

PRECISA-SE de uma cozinheira; na rua Carvalho de Sá n. 72.

PRECISA-SE de uma moça portugueza de 16 a 18 annos, para mais serviços e arrumadeira; na rua Dr. Dias da Cruz n. 229, Meyer.

PRECISA-SE um moço limpo para auxiliar de um representante da casa Pratt, para vender pertences de machinas registradoras, que de abona de sua conducta; trata-se das 10 ás 11 da manhã; rua do Ouvidor n. 125. E' á commissão.

PRECISA-SE de uma perfeita costureira, não sendo, é escusado apresentar-se, na rua das Laranjeiras n. 80.

PRECISA-SE de um pequeno com pratica de casa de familia, para serviços leves, dá-se 15$000, casa e comida; na rua Visconde Itaborahy n. 47, em frente á Alfandega.

PRECISA-SE de uma cozinheira; rua Sete de Setembro n. 134, 2º andar.

PRECISA-SE de uma mocinha não se faz questão de côr, para serviços leves, á rua Estacio de Sá, 20.

PRECISA-SE de uma ama secca, á rua Barão de Mesquita n. 278.

PRECISA-SE de uma criada de côr branca para cozinhar e lavar, para pequena familia, que dorma no aluguel; ordenado 45$, á rua Uruguay n. 137.

PRECISA-SE de uma empregada que saiba lavar louça e mais serviços domesticos em casa de familia; paga-se 30$, na rua Haddock Lobo n. 142.

PRECISA-SE de uma empregada para todo o serviço de um casal sem filhos, rua do Senado n. 146.

PRECISA-SE de uma moça para casa de um viuvo com um filho de 2 annos, para tomar conta da casa, para tratar na Estrada Real de Santa Cruz n. 2.094, casa VIII, Inhaúma, das 7 ás 10.

PRECISA-SE de uma criada para lavar e mais serviços, casa de pequena familia, ordenado 20$, na rua Lopes da Cruz, 29, Meyer.

PRECISA-SE de uma empregada, á rua Tenente Costa n. 19, Meyer.

PRECISA-SE de boa criada, conducta afiançada, para todo serviço de um casal; rua N. S. Copacabana, 582, A, casa 1.

PRECISA-SE de uma mocinha de 12 a 14 annos, para serviços leves de pequena familia, na rua do Morro da Providencia n. 82.

PRECISA-SE de uma criada para tomar conta da casa de um moço com 2 filhos, de conducta afiançada, á rua General Severiano n. 100, casa 24, Botafogo.

PRECISA-SE de uma cozinheira asseiada e que saiba cozinhar bem, na rua Christovão Colombo n. 16, Cattete.

PRECISA-SE de uma criada de meia edade, para lavar, engommar e arrumar casa, para um casal sem filhos; trata-se na rua General Canabarro n. 478.

PRECISA-SE de uma cozinheira do trivial, paga-se 30$, no Boulevard 28 de Setembro n. 230, Villa Isabel.

PRECISA-SE de uma pequena para ama secca, na rua Alegre, 23 C. Aldeia Campista.

PRECISA-SE de um menino para serviços leves, de casa de familia. Rua Mathé, Engenho Novo.

PRECISA-SE de uma empregada para todo o serviço, na travessa Bambina n. 42 (Fabrica das Chitas).

PRECISA-SE de uma boa cozinheira que lave alguma roupa, prefere-se que durma no aluguel; na rua de S. Christovão n. 550.

PRECISA-SE de uma menina para ama secca, que seja carinhosa; quem não estiver em condições não se apresente. Rua Emancipação, 32, proximo ao ponto dos bondes S. Januario.

PRECISA-SE boa cozinheira que lave e passe a ferro, preferindo-se portugueza ...

ALUGAM-SE dois bons quartos de frente, juntos ou separados; na travessa do Commercio n. 6, perto da praça Quinze de Novembro. 431

ALUGA-SE um espaçoso commodo a casal ou a dois moços, pessoas decentes, casa socegada; na rua Senador Pompeu n. 261, sobrado.

ALUGA-SE com pensão, um espaçoso quarto mobilado ou não, em casa de familia respeitavel, a um casal sem filhos; na rua da Alfandega n. 116, 2º andar.

ALUGA-SE a familia de tratamento, o predio n. 67, da rua Marquez de S. Vicente, Gavea. As chaves no n. 191, com o sr. Pinto, com quem se trata.

ALUGAM-SE dois bons quartos, juntos ou separados, em casa de familia; na avenida Rio Branco n. 127, 2º andar.

ALUGA-SE a um casal de todo o respeito, dois commodos, em casa de outro casal; na rua Taylor n. 22, Lapa.

ALUGA-SE uma sala de frente, com pensão, a pessoa de tratamento; na avenida Gomes Freire n. 161.

ALUGA-SE na rua de S. Bento n. 29, 2º andar, esquina da avenida Rio Branco, um grande quarto independente, com pensão, mobilado, casa de familia.

ALUGA-SE na avenida Moss, á rua Voluntarios da Patria, 113 uma boa casinha; trata-se no 117.

ALUGA-SE uma boa sala de frente, com entrada independente, casa de familia, a rapazes decentes; na rua Joaquim Silva n. 73, andar terreo. Aluguel 80$000.

ALUGAM-SE proximo á estação Dr. Frontin, duas casinhas para casaes, a 30$, á rua Vinte e Um de Abril n. 20; á rua Durão ns. 77 e 81, por 70$, e 81 por 75$; rua de Cascadura n. 23, por 90$; Estrada de Santa Cruz 2.051, por 80$; rua de Cascadura 23, por 90$, todas com agua e quintal; informa-se na rua Cupertino n. 85 e trata-se na praça Tiradentes n. 50.

ALUGA-SE um quarto para um casal sem filhos; na ladeira Madre de Deus numero 23, loja.

ALUGA-SE a casa da rua de S. Leopoldo n. 204, com tres quartos, agua, cozinha e luz electrica; trata-se na praça Tiradentes n. 50 (Cinema Paris).

ALUGA-SE o sobrado da rua Luiz de Camões n. 94; trata-se na praça Tiradentes n. 50 (Cinema Paris).

ALUGA-SE uma casa nova com dois quartos, duas salas, quintal, tanque, cozinha, installação electrica, bonde á porta de 100 réis, aluguel de 100$; na rua Dona Maria n. 97-A, casa n. 1. Chaves estão no armazem do Lamego, em Aldeia Campista. 437

ALUGAM-SE salas para escriptorio ou dormitorio, por 30$ e 60$, em casa de familia; na rua do Ouvidor n. 22, 1º andar. 438

ALUGAM-SE um quarto e saleta de frente, muito limpo e arejado, completamente independente, em casa de pequena familia decente, a uma ou duas pessoas nas mesmas condições, com ou sem pensão. Preço, 30$; na travessa Dr. Araujo n. 16, Matteso.

ALUGA-SE em casa de familia uma sala de frente, independente, com luz electrica; na rua de S. Francisco Xavier n. 530. 458

ALUGA-SE bom sobrado, proprio para escriptorio ou familia; na rua da Constituição n. 6, em frente á praça Tiradentes.

ALUGAM-SE parte de um sobrado com excellentes accommodações para pequena familia; na rua Dr. Dias da Cruz numero 177, em frente á estação do Meyer.

ALUGAM-SE dois bons quartos, sendo um de frente, a empregados do commercio; na rua Dr. Dias da Cruz n. 177, Meyer.

ALUGA-SE um bom quarto independente, servindo para casal sem filhos aluguel barato; na rua Senador Pompeu numero 232-A.

ALUGA-SE em Botafogo, por 180$, a magnifica casa da rua Elvira Machado n. 6, tendo tres esplendidos quartos, duas salas, cozinha, banheiro e W. C., internos e um grande quintal. Entrada independente. Chaves no Armazem da esquina, de Delphim, com General Polydoro.

ALUGAM-SE bons quartos, todos com sacadas, em frente ao mar, para dois 200$, com pensão, para um 130$, casa de familia; na praia da Lapa n. 74. 405

ALUGA-SE uma esplendida sala de frente, para tres rapazes sérios, mobilados, com pensão, em casa de familia; na rua do Riachuelo n. 161. 403

ALUGA-SE um commodo limpo e arejado, a pessoas sérias e sem creança, é casa de familia; na rua Haddock Lobo n. 142. 411

ALUGA-SE um bom commodo com janella, preço modico; na rua do Rezende; informa-se na mesma rua no n. 115, casa XI. 418

ALUGA-SE uma casa de construcção moderna, tendo tres quartos, duas salas, cozinha, despensa, banheiro, luz electrica, etc.; aluguel 180$; na travessa da Luz n. 28, entre as ruas Aristides Lobo e Luz, Rio Comprido.

ALUGAM-SE os predios novos para familia, com electricidade; na rua Moreira, esquina da Estrada Real, 2256, bondes de Cascadura á porta. Preço 75$.

ALUGAM-SE os predios novos, á rua Vinte e Oito de Agosto ns. 124 e 124-A, em Ipanema, as chaves nos mesmos e trata-se na rua Theophilo Ottoni n. 90. 402

ALUGAM-SE as magnificas casas novas da rua Alegre n. 95 e 106, com tres quartos, banheiro, luz electrica, etc.; informa-se no armazem da rua Zulmira numero 134, onde se encontram as chaves.

ALUGAM-SE as boas casas ns. III, V, VIII e XII da rua Zulmira n. 118, com tres bons quartos, luz electrica, etc.; informa-se na mesma rua n. 134 (armazem), onde se encontram as chaves.

ALUGAM-SE as boas casas novas, com magnificas accommodações e luz electrica, da Villa Carmen Clarisse ns. IX, XIII e XVI, á rua Zulmira n. 112. Informa-se no armazem da esquina da mesma rua numero 134, onde se encontram as chaves.

ALUGA-SE uma sala por 40$, em casa de um casal sem filhos, a outro nas mesmas condições ou moços; na rua Silva Manoel n. 213, entrada pelo portão.

ALUGA-SE um bom quarto bem arejado, a moços sérios; na rua Larga n. 137.

ALUGA-SE uma sala com duas frentes, com ou sem mobilia, a rapazes decentes; na rua da Lapa n. 82, esquina da rua Taylor. 432

ALUGA-SE uma confortavel sala de frente, a moços solteiros; na avenida Gomes Freire n. 151.

ALUGA-SE um quarto em casa de familia, para uma senhora séria; trata-se na rua de S. Luiz Gonzaga n. 251.

ALUGA-SE o predio da rua Bomfim n. 22, em S. Christovão, as chaves por favor no n. 220 e trata-se na rua Theophilo Ottoni n. 90. Aluguel 142$000.

ALUGA-SE o predio da rua Coronel Figueira de Mello n. 438, em S. Christovão, as chaves no n. 422 e trata-se na rua Theophilo Ottoni n. 90, aluguel 182$.

ALUGA-SE um quarto com pensão, em casa de familia de tratamento; na rua Haddock Lobo n. 417. 231

ALUGA-SE um commodo em casa de familia sem creanças; na rua do Cattete n. 3, sobrado, Gloria.

ALUGAM-SE quartos mobilados, com ou sem pensão; na rua D. Luiza n. 21 — Gloria. 405

ALUGA-SE um bom sobrado; na rua de S. Pedro n. 180; trata-se do meio-dia ás 3 horas. 405

ALUGAM-SE optimos commodos mobilados, a cavalheiros decentes; na avenida Mem de Sá n. 102. Telephone 376.

ALUGA-SE uma boa casa com quatro quartos, duas salas, etc.; na rua Barão de Petropolis n. 164. Chaves na venda proxima e onde se trata ou na travessa do Ouvidor n. 15, das 9 em deante. Aluguel 180$000. 264

ALUGA-SE a casa da rua Lucidio Lago n. 94, Meyer; as chaves estão na mesma. 365

ALUGA-SE um quarto por 45$, em casa de familia; na rua de Santa Christina n. 33.

ALUGA-SE uma magnifica vivenda para casal decente ou pequena familia, preço 60$; na travessa do Carneiro n. 2, fim da rua Maia Lacerda, Estacio de Sá.

ALUGA-SE a casa nova, assobradada da rua Dr. Ferreira Pontes n. 83, Andarahy, com todos os requisitos da moderna hygiene, para pequena familia de tratamento. Tem duas boas salas, dois optimos e confortaveis quartos com janellas, despensa, cozinha e W. C., com chuveiro e banheiro esmaltado. Esses ultimos commodos têm as paredes revestidas com azulejo branco. A cozinha tem pia de marmore ...

ALUGAM-SE dois magnificos escriptorios com direito ao telephone, em magnifico ponto, predio moderno, 158 e 50$; na rua do Rosario, 161, sobrado, entre Avenida e Gonçalves Dias.

ALUGA-SE por 125$, em S. Christovão, em ponto aprazivel, um predio com dois quartos, duas salas, cozinha, despensa, tanque de lavagem, porão e luz electrica, chuveiro e grande quintal com arvores fructiferas; na rua Tuyuty n. 98; as chaves estão no n. 100 ao lado e trata-se na rua do Rosario n. 131, loja. 432

ALUGA-SE uma sala de frente, em casa de familia, a moços ou a um senhor de edade. Dá-se pensão; na rua do Livramento n. 170, sobrado. 430

CURSO DE PREPARATORIOS para admissão ás Escolas Superiores

PROFESSORES: ***Dr. Pecegueiro do Amaral***, da Escola de Medicina; ***Dr. Henrique Costa*** e ***Dr. Bustamante***, da Escola Polytechnica; ***Dr. Costa Lima***, da Escola de Agricultura; ***Dr. Agliberto Xavier***, da Escola de Estado Maior e do Externato D. Pedro II; ***Dr. Sebastião Fontes***, da Escola Militar; ***Pharmaceutico Manoel Penna; Professor Alfonse Levy.*** Melhores informações á **Travessa S. Francisco de Paula, 22 — 2º ANDAR.**

ALUGA-SE na estação do Riachuelo, uma casa; informa-se e trata-se na rua Victor Meirelles n. 137, preço 65$000.

ALUGAM-SE dois quartos, com todo o conforto; na rua Haddock Lobo n. 230.

ALUGA-SE um bom quarto a casal sem filhos ou a moços do commercio; na rua da Alfandega n. 137. 292

ALUGA-SE por 130$ na estação do Sampaio, á rua Bittencourt da Silva, 69, uma casa com porão habitavel; as chaves estão na venda proxima.

ALUGA-SE a casa da travessa Derby-Club n. 36, proximo á rua de S. Francisco Xavier, acabada de construir, com quatro quartos, tres salas, banheiro de agua fria e quente e mais dependencias; as chaves estão na mesma e trata-se na rua do Carmo n. 55. 304

ALUGAM-SE um quarto e uma sala, na avenida Henrique Valladares n. 62, terreo. 305

ALUGAM-SE por 100$, taxa e agua, 13 excellentes casinhas da Villa Castro, sita no Boulevard Vinte e Oito de Setembro ...

ALUGAM-SE bons e arejados quartos, com entrada independente; na rua Joaquim Meyer n. 76, estação do Meyer.

ALUGA-SE um bom quarto a moças ou a senhora, com ou sem pensão; na rua da Paz n. 119, Rio Comprido.

ALUGA-SE uma casa, com uma sala, dois quartos, 1 cozinha, muita agua nascente, bom terreno para quaradouro; na travessa Navarro n. 25, antigo; informa-se, por favor, na mesma travessa, 32.

ALUGA-SE um 2º andar, na rua Visconde de Inhaúma n. 48; trata-se no restaurante.

ALUGA-SE á rua Primeiro de Março n. 89, 2º andar, a sala da frente, por 65$, para escriptorio, officina ou moços e um quarto para quatro, por 25$000.

ALUGA-SE um aposento mobilado, a cavalheiro de tratamento, em casa de familia, casa nova, mobilia nova, luz electrica, banhos quentes e frios e telephone numero 1.419 Central; na rua Dr. Corrêa Dutra n. 163. 574

ALUGAM-SE uma sala e um quarto; na rua Fonseca Telles n. 1. 344

ALUGA-SE a casa n. 42 da rua Ypiranga (Laranjeiras) duas salas, tres bons quartos e mais commodidades, pequeno jardim e quintal; as chaves na mesma rua n. 52.

ALUGA-SE o predio da rua Senhor de Mattozinhos n. 54, com tres quartos, duas salas, cozinha e mais dependencias; as chaves no armazem da esquina, onde se trata. 518

O SAPOLIO NACIONAL
POLO

O que mais tempo dura.
Que limpa até o mais sujo metal.
Que desinfecta.
Que custa mais barato.

E' o amigo das casas de familia

Attenção! Cuidado no usar o sapolio **POLO**, porque póde ter a agradavel surpresa de encontrar dentro delle

UMA LIBRA ESTERLINA!

Companhia de Seguros "Novo Mundo"

Autorizada a funccionar pelo Decreto n. 160 [illegible] Caixa do Correio [illegible] accidentes no trabalho [illegible]

ALUGA-SE a casa da rua Vinte e Quatro de Maio n. 47, Villa Emilia, dois quartos, duas salas e cozinha; trata-se na mesma rua. 279

ALUGAM-SE os baixos da casa da rua Barão de Cotegipe n. 114, com dois quartos, duas salas, cozinha, despensa, reservada e chuveiro. 309

ALUGA-SE a um casal sem filhos, parte de um 2º andar da rua da Misericordia n. 16, canto da rua de S. José. 324

ALUGA-SE metade de uma casa, com agua, gaz e direito ao quintal; na rua de S. Carlos n. 52, Estacio de Sá.

ALUGA-SE um quarto independente, serve para casal, 25$; na rua Senador Pompeu n. 182-A.

ALUGAM-SE casas a 20$, 25$ e 30$, boa chacara, agua e terreno, na rua D. Carolina n. 47, Villa Nova da Penha, 10 minutos da estação. 326

ALUGA-SE por 75$ uma casa com dois quartos e mais commodidades, para familia; na rua Silva Rego n. 35, estação do Riachuelo; a chave está no n. 41, onde se trata.

ALUGA-SE a casa da rua da Gloria numero 86, com tres salas e quatro quartos, com excellente vista para a bahia, em frente ao jardim.

ALUGA-SE sala de frente e quarto, com luz electrica, a casal decente, com serventia em casa de familia; na rua da Alfandega n. 230. 341

ALUGA-SE a 100$ mensaes, com fiador idoneo, as casas da rua Manoela Barbosa (Meyer) ns. 44, 46, 48 e 50. As chaves estão, por favor, no n. 37 da mesma rua, onde se póde tratar. Tambem se trata no escriptorio n. 122, sobrado; rua Sete de Setembro.

ALUGAM-SE dois bons commodos de frente, a rapazes ou a casal, com mobilia, pensão, limpeza e luz electrica; na rua Hospicio n. 297, canto da praça Gonçalves Dias.

ALUGAM-SE por 30$ e 40$, quartos mobiliados, com luz electrica; na avenida Rio Branco n. 11, 2º andar.

ALUGA-SE na rua Vista Alegre n. 16, Catumby, superiores commodos para casal, muita limpeza, quintal para lavar e logar muito saudavel, a preço muito em conta.

ALUGA-SE rua Bello Horizonte numero 20, estação do Rocha, superiores commodos para casal, com agua e banheiro, todos os quartos tem janella para o jardim.

ALUGA-SE a casa da rua Valença n. 44, Catumby; trata-se no Café Luso Brazileiro, à rua Verde da Gama n. 50.

ALUGA-SE por 250$ a casa da rua Barão de Mesquita n. 310; trata-se na rua da Alfandega n. 12, com Peixoto & C.

ALUGA-SE esplendida sala e quarto independente, frente de rua, com luz electrica, em casa de familia; na rua Eleone de Almeida n. 59, Catumby. 272

ALUGA-SE na rua dos Arcos n. 88, casa nova e de familia, superiores commodos para casaes sem filhos ou moços solteiros, muita limpeza e bom chuveiro. Preço em conta. 340

ALUGA-SE a casa da rua Padre Miguelino n. 28, loja, em Catumby, com quatro quartos e duas salas, tem installação electrica, grande caixa de agua e tres tanques e bom quintal. 240

ALUGA-SE um quarto a uma senhora; na rua Sára n. 67, preço 20$ (Praia Formosa).

XAROPE FAMEL

com LACTO-CREOSOTE soluvel

Cura radicalmente

TOSSES REBELDES

Bronchites, Catarrhos, Tuberculoses.

(Adoptado pelos Hospitaes)

A' venda em todas as Pharmacias e Drogarias do Brazil.

Grosso P. FAMEL, 20 e 22, rue des Orteaux, Paris.

ALUGA-SE por 75$ mensaes a casa da rua Goyaz n. 128, quasi em frente à estação do Encantado, electricidade, tres quartos, duas salas, cozinha, quintal, jardim, etc.; as chaves no n. 126. 299

ALUGAM-SE bons quartos mobiliados ou sem mobilia, a pessoas decentes; na rua do Rezende n. 95, sobrado. 246

ALUGA-SE uma casa de porta e janella, com quarto e sala; na rua Alexandre; trata-se com o sr. Alexandre, venda da esquina.

ALUGA-SE em casa de familia uma grande sala de frente mobilada com gosto e tambem bons quartos, grandes, arejados, com janellas, em predio novo, muito chic, tendo jardim no lado, electricidade, banhos quentes e frios, telephone e perto dos banhos de mar. Só se aceitam pessoas muito sérias e de tratamento. Na rua Corrêa Dutra n. 146, Cattete.

ALUGA-SE por 80$ a casa da rua General Mena Barreto n. 19-III; trata-se na rua da Alfandega n. 12, com Peixoto & C.

ALUGA-SE uma sala e quarto de frente em casa de familia, para casal ou familia sem creanças; na rua Pereira de Almeida n. 46. Mattoso.

ALUGAM-SE uma sala e um quarto em casa de familia; na rua Ypiranga; trata-se na rua do Pinheiro n. 12. Cattete.

ALUGAM-SE tres grandes salas no 2º andar do predio da rua Sete de Setembro n. 88 A, canto da travessa do Ouvidor; trata-se na casa de fructas.

ALUGAM-SE em casa de familia excellente sala e alcova, com bastante agua, e grande quintal; na rua João Caetano n. 129.

ALUGAM-SE bons commodos de frente por preço razoavel; na rua Conselheiro Barros n. 22, a um minuto do ponto dos bondes do Bispo e do Itapagipe e casa de muita limpeza e socego.

ALUGAM-SE esplendidos commodos em um logar mais saudavel com muito recreio e assaz abundancia de agua; na rua Santa Alexandrina n. 205. Antigo 57, ponto dos bondes.

ALUGA-SE com pensão em casa de uma senhora viuva, uma sala, para dois moços de respeito e trato; na rua D. Minervina n. 19, Estacio.

ALUGA-SE em casa de uma senhora viuva uma sala com pensão, para casal sem filhos; na rua D. Minervina n. 36. Estacio.

ALUGA-SE em casa de familia franceza um quarto ricamente mobilado, luz electrica com ou sem pensão; na rua da Lapa n. 57.

ALUGA-SE um bom e grande quarto, para casaes ou rapazes, em casa de familia; na avenida Mem de Sá n. 35.

ALUGAM-SE bons quartos para moços solteiros em avenida, logar de muito respeito; na rua General Pedra n. 263.

ALUGA-SE uma casa com dois quartos, duas salas e todos os pertences, aluguel 110$; travessa de S. Diogo n. 11; as chaves na rua Carmo Netto n. 23. 290

ALUGAM-SE a homens solteiros, excellentes commodos sem mobilia, no sobrado à rua Riachuelo n. 430, esquina de Frei Caneca; trata-se na loja, com José Moreira Dias.

ALUGAM-SE uma sala e quarto; na rua Senhor de Mattosinhos n. 25.

ALUGAM-SE uma boa sala e dois quartos; na rua Senhor de Mattosinhos numero 30. 243

ALUGAM-SE optimos commodos para pequena familia, no 2º andar do predio n. 177 da avenida Rio Branco; trata-se no 3º andar do mesmo predio. 248

ALUGAM-SE bons commodos a rapazes ou a casal sem filhos; na rua Visconde de Itauna n. 53, sobrado.

ALUGA-SE a chacara da rua Imperial n. 153, antigo 25, Meyer. As chaves no n. 166. 248

ALUGA-SE o confortavel predio da rua General Christino n. 21, em S. Januario, por 230$; as chaves no n. 34.

ALUGA-SE uma casa nova, com duas salas, dois quartos e mais dependencias, tem electricidade, para familia de tratamento; para ver e tratar na rua da Republica n. 97, estação Dr. Frontin.

ALUGA-SE por 160$ a casa do Boulevard Vinte e Oito de Setembro n. 279-III; trata-se na rua da Alfandega n. 12, com Peixoto & C.

ALUGAM-SE boas casas a 100$, na rua Vinte e Quatro de Maio n. 435, avenida Cavanellas. Sampaio. 238

ALUGAM-SE a 110$, só a pequena familia de tratamento, as casas XX e XXI da avenida da rua Zulmira, à rua Dr. Satamini n. 18. As chaves estão na casa n. I e trata-se na rua da Quitanda n. 193.

ALUGAM-SE uma grande sala e quarto de frente com direito a toda a casa, onde não ha outros inquilinos; na Villa Cardoso, casa 2, duas entradas; na rua Imperatriz n. 234 e Haddock Lobo n. 333.

ALUGA-SE no Encantado uma casa nova com dois quartos, duas salas, cozinha e terreno, uma bella vista por 65$; informações com o sr. Mendes, à rua Nova do Ouvidor n. 8, 1º andar ou na rua Padre Miguelino n. 41. Catumby. 245

AGUA MINERAL NATURAL de VICHY

VICHY ETAT

Mananciaes do ESTADO FRANCEZ

VICHY CÉLESTINS

em garrafas e 1/2 garrafas — Affecções dos Rins e da Bexiga, Gota, Pedra na Bexiga, Arthritis

VICHY GRANDE-GRILLE — Doenças do Figado e do Apparelho biliario

VICHY HOPITAL — Molestias do Estomago e do Intestino

Desconfiar das Substituições e designar bem o Manancial

ALUGA-SE o excellente predio assobradado, com porão habitavel e jardim na frente, tem installação electrica e gaz, na rua Carvalho de Sá n. 46; as chaves estão na mesma rua n. 62, onde se trata.

ALUGA-SE a um casal ou pequena familia, o segundo sobrado da casa da rua General Camara n. 239.

ALUGAM-SE tres pequenas e confortaveis casas, à rua Dr. Satamini, numero 19 A. Tem dois quartos e mais dependencias com agua quente, fria e electricidade. As chaves estão com Adriano, jardineiro, da rua Affonso Penna n. 71. Aluguel 132$000. Trata-se na rua Sete de Setembro n. 34, 1º andar.

ALUGA-SE por 132$ o predio n. 99 da rua Visconde de Itamaraty; chaves no n. 88, casa II e trata-se na rua da Candelaria n. 22. 238

ALUGA-SE a casa nova III da Villa Gypp, à rua Martha da Rocha n. 17 (Engenho de Dentro), por 55$; informar na casa II da mesma villa e tratar na rua da Quitanda n. 127. 236

ALUGAM-SE casas novas, para pequenas familias e quartos para moços solteiros; na rua Silva Manoel n. 171.

ALUGA-SE o predio da rua Alice numero 40 (Laranjeiras); as chaves estão no n. 38. 233

ALUGAM-SE as casas da rua São Januario, 255 e 259, com dois grandes quartos, 2 salas, cozinha, banheiro e luz electrica, completamente limpa; trata-se na rua Senador Alencar n. 27, com Ernesto.

ALUGAM-SE uma sala e quarto independente; Boulevard Vinte e Oito de Setembro n. 471, casa 5. 220

ALUGAM-SE dois quartos e uma sala, a um casal, casa limpa e sossegada; na rua Visconde de Sapucahy n. 277. 226

ALUGA-SE a casa da rua Barão de Mesquita n. 928, com dois pavimentos, tres quartos e quarto de banho, em cima com janellas, linda vista, quarto para creado, gaz no banheiro e fogão, dos bondes à porta. 227

ALUGA-SE na socegada e respeitada casa da travessa Santos Rodrigues n. 22, Estacio, um bom commodo independente, por 28$, tem grande largueza. 231

ALUGAM-SE tres esplendidos predios acabados de reconstruir com tres salas, quatro quartos, illuminação profusa de electricidade e gaz, cozinha, banheiro, grande quintal; na rua dos Araujos n. 49, 51 e 53. Trata-se na rua da Carioca n. 6, Casa Tupy. Preço 220$000.

ALUGA-SE uma sala com um quarto, por 30$, com grande terreno; na rua Dona Alice n. 47, morro de Souza Cruz, Andarahy Grande.

ALUGA-SE por 60$ uma casa com tres salas, tres quartos, grande pomar, bons ares; na rua D. Alice n. 41, morro de Souza Cruz, bondes de Uruguay e Andarahy Grande.

ALUGA-SE uma casa propria para pequena familia de tratamento, com duas salas, dois quartos, cozinha, W. C., chuveiro, tanque, quintal, varanda toda pintada e forrada de novo, tem electricidade; na rua José dos Reis n. 138. Trata-se no numero 55. Preço [illegible]. 233

ALUGAM-SE, Pensão Familiar Colombo, praça José de Alencar, 14, Cattete, tem aposentos desoccupados a preços muito moderados, dois cavalheiros ou casal no mesmo quarto, pagarão mensalmente 145$ cada um com excellente e confortavel comida. Boas accommodações para familias, luz electrica. Fala-se francez, inglez e allemão.

ALUGA-SE uma casa com tres salas, tres quartos, em centro de terreno com jardim e quintal; na rua Capitão Felix n. 57, as chaves no n. 55. 253

ALUGAM-SE bons aposentos, a 35$000, a moços solteiros; na rua Camerino numero 140; trata-se com o sr. Elpidio, na Fundição Indigena.

ALUGA-SE um quarto, forrado e pintado de novo, illuminação electrica, mobilado, com pensão, a dois moços distinctos, casa de familia; na rua do Hospicio n. 34, 2º andar, perto da Avenida. 224

ALUGAM-SE por 50$, quarto e sala, em casa de familia de respeito, com direito à cozinha, tem entrada independente; na rua da Concordia n. 31. Santa Thereza.

ALUGAM-SE commodos de 30$ a 35$, com todos os requisitos da hygiene, luz electrica, predio construido em centro de grande terreno, muita agua; na rua General Severiano n. 80, Botafogo; trata-se com o encarregado.

ALUGAM-SE commodos de 40$, 45$ e 50$, com todos os requisitos da hygiene, luz electrica, muita agua e grande terreno; na rua das Laranjeiras n. 54, perto do largo do Machado; trata-se com o encarregado.

ALUGAM-SE commodos de 40$, 45$ e 50$, com todos os requisitos da hygiene, luz electrica, muita agua e grande terreno; na rua Joaquim Silva n. 85, em frente à rua Theotonio Regadas, Lapa, e trata-se com o encarregado.

ALUGAM-SE commodos de 30$ e 35$, em predio de primeira ordem e acabado de construir, tem muita agua, banheiros, amplo corredor e installação electrica; na rua Francisco Eugenio n. 191, muito perto do Caes do Porto e da avenida do Mangue; trata-se com o encarregado.

ALUGA-SE a casa da rua Saldanha Marinho n. 31. As chaves estão na venda da esquina e trata-se na rua do Ouvidor n. 61 (Loterias).

ALUGA-SE a rapazes do commercio uma sala de frente, em casa de familia de respeito; na rua Silva Jardim n. 15, 2º andar, onde se trata. 240

ALUGAM-SE dois predios na rua Hermengarda ns. 44 e 48-B, Meyer, as chaves nos visinhos, no lado.

ALUGA-SE esplendida casa em centro de jardim, com 2 salas, cinco quartos, porão dividido, luz electrica, fogão a gaz, bom banheiro, etc.; na rua Marinho, 133 Copacabana.

ALUGAM-SE commodos tendo agua de bica e terreno bastante, de 20$ a 30$; na rua do Souto n. 112. Cascadura.

ALUGA-SE uma casa nova, com duas salas, dois quartos, cozinha, chuveiro e fogão a gaz, illuminada a luz electrica, e com pequeno quintal, por 135$; na rua de S. Francisco Xavier n. 81, casa 1.

ALUGA-SE em casa de um casal sem filhos, um commodo independente, a um outro casal nas mesmas condições; informa-se, por favor, na rua Vinte e Quatro de Maio n. 53, S. Francisco Xavier.

ALUGA-SE uma casa, à rua Dr. Lino Teixeira n. 14, as chaves estão no armazem da esquina, linha dos bondes de Cascadura. 231

ALUGA-SE um quarto de frente mobilado, incluindo gaz e roupa de cama; na rua D. Carlos I, antiga Santo Amaro n. 94, sobrado, Gloria. 2162

ALUGA-SE uma espaçosa sala de frente, mobilada, com 4 janellas, a moços do commercio, em casa de familia; na rua Silva Manoel n. 151.

ALUGA-SE o predio da travessa Oliveira n. 15, em Botafogo, as chaves estão na venda do canto e trata-se na praia de Botafogo n. 174.

ALUGAM-SE a 45$, 48$, 50$ e 55$000, bons e grandes commodos a moços ou casaes em predio limpo, com grande quintal e banheiro; na rua Silva Manoel numero 143. 2214

ALUGAM-SE a 35$, 38$, 40$ e 45$, grandes commodos com janellas a moços ou casaes com grande quintal; na rua da Misericordia n. 58, sobrado.

ALUGAM-SE na rua Pereira de Siqueira os predios 65, sobrado, e 69 loja e sobrado, predios novos; as chaves no n. 63, da mesma rua; trata-se na rua do Ouvidor n. 91.

ALUGAM-SE casas na Villa Edmundo, com duas salas, dois quartos, luz electrica, chaves na mesma Villa n. 17, na rua José Domingues n. [illegible], estação da Piedade, aluguel 75$000.

ALUGA-SE em optimas condições, de preferencia por contrato, o excellente predio com quatro quartos e mais dependencias da rua de Santa Luiza n. 135. Aldeia Campista. 2701

ALUGAM-SE bons commodos desde 25$000; bondes de 100 réis; na rua S. Christovão, 514.

ALUGA-SE um bom sotão com dois quartos e uma sala grandes, bem arejados, em casa de familia de tratamento, para casal sem filhos; para ver e tratar na mesma casa, à rua Dr. Mesquita Junior n. 7, antiga travessa da Saudade.

ALUGA-SE um excellente quarto em casa nova, para solteiros ou casaes sem filhos, na rua dos Marrecas n. 22, sobrado. 2756

ALUGA-SE a boa e nova casa da rua Santos Rodrigues n. 25; a chave está no n. 15; trata-se na rua da Lapa, 103, hotel.

ALUGA-SE por 80$ a casa n. 15 da rua Mauá, estação do Meyer, com dois quartos, duas salas grandes e todas as installações; as chaves estão na estação, no armazem Azeredo.

Não ha mais fraqueza uzando o
DYNAMOGENOL

Cura impotencia, côres pallidas, faz voltar o apetite, estimula o cerebro e faz desenvolver os seios.

Rua 7 Setembro 186 – Pharmacia Marinho

ALUGA-SE em casa de familia, a pessoa decente um bom quarto; na rua Dona Luiza n. 157. Gloria.

ALUGA-SE um excellente gabinete para dentista ou medico. Rua Uruguayana n. 35, 1º andar; trata-se no 2º andar ou no 1º andar, com o sr. Paiva. 281

ALUGA-SE no Leme, rua Araujo Gondim, a casa n. 60. As chaves estão no n. 62. Aluguel e taxa, 265$000.

ALUGA-SE uma casa na rua Barão de Bom Retiro n. 244, com dois quartos, duas salas e cozinha. Trata-se na mesma rua n. 230. 280

ALUGA-SE uma boa casinha para pequena familia; na avenida da rua Visconde de Sapucahy n. 310.

ALUGAM-SE as casas ns. 25 e 25-A da rua Padre Miguelino, proximo ao largo do Catumby, tendo cada uma, duas salas, dois quartos e mais dependencias para pequena familia, aluguel [illegible], as chaves estão na mesma rua n. 38 e para mais informações na rua de S. José n. 75, sobrado. 283

ALUGA-SE uma boa casa com cinco commodos, luz electrica, jardim, quintal e banheiro, cozinha e tanque, aluguel 80$; na rua Cupertino n. 5, estação Dr. Frontin; trata-se no n. 7, com o proprietario.

ALUGA-SE o primeiro sobradinho da rua do Mercado n. 41, constando de tres commodos, banheiro, latrina, etc., proprio para casal ou pequena familia. Aluguel 100$000. Está aberto. Trata-se na rua do Ouvidor n. 79, com o sr. Souza.

ALUGA-SE uma linda sala com tres sacadas, em frente ao mar, em casa de familia, quarto com pensão, preço reduzido; na praia da Lapa n. 74. 293

ALUGA-SE bom quarto com pensão, para dois 180$, para um 120$, uma linda sala de frente, preço reduzido, casa de familia; na rua do Cattete n. 98. 294

ALUGA-SE a casa nova da rua Barão de Itapagipe n. 288, com duas salas, tres quartos, porão, cozinha, banheiro, quintal, illuminada a electricidade; as chaves estão por favor no armazem proximo e trata-se com o sr. Esteves, à rua do Ouvidor n. 9[illegible]. 123

ALUGAM-SE as casas da rua Coronel Cabrita ns. 45, 48 e 54, S. Christovão, com electricidade, banheiros, todas as commodidades para pequena familia; as chaves estão no n. 54 da mesma e trata-se na rua da Candelaria n. 28, sobrado, ou largo do Machado n. 175, sobrado. 293

ALUGA-SE uma boa sala de frente, mobilada e com pensão, para dois moços ou casal; na rua Areal n. 1 (sobrado), esquina da praça da Republica e Campo de Sant'Anna. 292

ALUGA-SE por 120$ um armazem com accommodações para familia, na rua Duque de Caxias, esquina da rua Conselheiro Autran.

ALUGA-SE a casa n. 41 da rua Dr. Pessoa de Barros, as chaves estão, por favor, na casa junto n. 43 e trata-se na rua de S. Pedro n. 69, armazem.

ALUGA-SE a casa n. 29 da rua Dr. Joaquim Silva, as chaves estão no armazem da mesma rua, esquina da da Lapa e trata-se na rua de S. Pedro n. 69, armazem.

ALUGA-SE a boa casa assobradada, acabada de construir, com todas as commodidades para familia de tratamento, por 125$, tendo duas salas, tres quartos, cozinha, banheiro e quintal; na rua de S. Luiz Gonzaga n. 337; as chaves na mesma. 225

ALUGA-SE em casa de pequena familia, um bom quarto a um casal sem filhos; na rua Barão do Amazonas n. 112, casa n. 3.

ALUGA-SE por 200$ com contrato, ou vende-se o solido predio, com terreno, da rua D. Luiza n. 67, Gloria; as chaves e tratar na pharmacia da rua da Lapa n. 6.

ALUGA-SE na rua da Luz n. 79, uma boa sala de frente, em casa de familia.

ALUGA-SE uma casa com dois quartos, sala, cozinha e quintal, na rua Nunes de Souza n. 13, estação do Inhaúma, preço 50$000.

ALUGA-SE uma boa casa com tres quartos, duas salas, cozinha, W. C., com varanda, jardim, rua Nova João Rodrigues n. 11, estação de Olaria, Leopoldina; trata-se na mesma. 309

ALUGAM-SE dois quartos juntos ou separados, sendo um de frente; na rua Theophilo Ottoni n. 148.

ALUGA-SE uma casa com dois quartos, duas salas, cozinha, banheiro com agua; na travessa Araujo n. 10; trata-se na rua Cramos n. 11, estação de Ramos.

ALUGA-SE um bom commodo de frente, a moços solteiros em frente ao Lyrico; na rua Senador Dantas n. 144. 39[illegible]

ALUGA-SE um quarto de frente, mobilado, com pensão; na rua de Santa Luzia n. 198. 394

ALUGA-SE uma boa casa illuminada a luz electrica, tendo dois quartos, duas salas, cozinha, banheiro, W. C. e bom quintal; na rua da Passagem n. 174; trata-se no n. 172, aluguel 125$000.

ALUGA-SE uma boa casa por 165$, à rua da Emancipação n. 30, as chaves no n. 20 e trata-se no largo da Carioca n. 9, com Cordeiro. 338

ALUGA-SE o predio novo da rua Uruguay n. 128, com luz electrica, com duas salas, cinco quartos, porão e grande quintal. As chaves estão na venda da esquina da mesma rua e Barão de Mesquita, por favor e trata-se na rua Sete de Setembro n. 81, casa Huber, drogaria. 360

ALUGAM-SE por 100$ a pequena familia de tratamento, as casas XII e V da avenida [illegible] à rua Barão de [illegible] Chichis [illegible]. 2311

ALUGA-SE em casa de familia um bom quarto de frente, a um casal sem filhos; na rua Eucharisto Corrêa n. 41, casa III, antiga Marqueza de Santos, largo do Machado. 304

ALUGAM-SE um quarto por 25$ e uma sala de frente; na rua Sete de Setembro n. 165, 2º andar. 328

ALUGA-SE uma boa casa para familia, com duas salas, cinco quartos, cozinha e tanque; na rua do Livramento n. 85, loja, está aberta. 318

ALUGA-SE um bom aposento mobilado, com pensão, a cavalheiros distinctos ou a casal sem filhos; na rua do Lavradio n. 127. 319

ALUGA-SE um bom commodo para uma senhora, em casa de familia; na rua dos Invalidos n. 51. 326

ALUGA-SE um bom quarto com janella, em casa de familia, por 30$; na rua de S. Carlos n. 72, 1º andar, entrada pelo portão. 322

ALUGA-SE uma sala de frente, em casa de pequena familia; na rua Silveira Martins n. 26, sobrado. 322

ALUGA-SE a casa moderna, sita à rua Pinheiro Guimarães n. 29, Botafogo, com duas salas, dois quartos e mais dependencias, illuminação electrica, bonde da Real Grandeza. A chave por favor na venda da esquina e trata-se na rua Ypiranga n. 82, a qualquer hora. 150$000.

ALUGA-SE um quarto mobilado, com todas as commodidades; na rua de São José n. 72, 3º andar. 322

ALUGAM-SE um quarto e sala, em casa de familia, a um casal sem filhos; informa-se na rua Emilia Guimarães n. 1, Catumby (tem luz electrica). 322

ALUGA-SE o predio novo da rua Duqueza de Bragança n. 21, Andarahy Grande, com duas salas, tres quartos e mais dependencias, as chaves para ver estão na mesma rua n. 10 e trata-se na rua Visconde do Rio Branco n. 20, armazem.

ALUGA-SE o predio sito à rua Bella numero 110, em Todos os Santos, recentemente construido, dispondo de boas accommodações para pequena familia de tratamento; as chaves acham-se na rua das Dores n. 12, onde se trata.

ALUGAM-SE a 110$, as casas da rua Paula Brito ns. 118 e 118 A, acabadas de construir, com duas salas, dois quartos e mais dependencias e com jardim na frente; trata-se com o sr. Pinto, na rua Gonçalves Dias n. 40, sobrado. 241

ALUGA-SE por 200$ uma boa casa com dois pavimentos, tendo duas salas, quatro quartos, quintal e mais dependencias, à rua Sergipe n. 116 (S. Christovão). As chaves estão no n. 114 da mesma rua e trata-se na rua Senador Pompeu n. 50. Serraria. 214

ALUGA-SE por 95$ uma boa casa com duas salas, dois quartos e mais dependencias, à rua Dr. Garnier n. 19, casa n. 3, Jockey-Club. As chaves e informações na de n. 4, ao fundo. 216

ALUGA-SE uma boa casa está limpa e tem bons commodos, aluguel 250$, está aberta das 9 horas da manhã às 5 da tarde; na rua Nossa Senhora de Copacabana n. 832. 247

ALUGAM-SE salas para escriptorios de advogado ou medico, à rua do Rosario n. 134, junto à avenida Rio Branco.

ALUGA-SE um commodo independente a um casal que trabalhe fóra ou a dois moços solteiros, preço 10$; na rua Oito de Dezembro n. 124. Mangueira.

ALUGAM-SE na rua de S. Leopoldo 205, duas grandes salas, dois quartos, despensa, cozinha, quintal, water-closet, por 130$, para morar com uma senhora viuva.

ALUGA-SE uma boa casa nova, com dois quartos, duas salas, cozinha e quintal; na rua João Caetano n. 37, as chaves na venda e trata-se na rua Barão de Petropolis n. 197. Rio Comprido.

ALUGA-SE a casa da rua Doutor Agra n. 6, as chaves estão na venda junto; trata-se na rua da Lapa n. 103, hotel.

ALUGA-SE o predio da rua Cassiano n. 17; as chaves estão no n. 20.

ALUGA-SE por 112$ o predio da rua Chaves Faria n. 44, com duas salas, dois quartos, cozinha, quintal e terraço, em frente; as chaves estão no n. 46.

ALUGA-SE por 130$ uma casa nova, assobradada, com porão habitavel, tres quartos, tres salas, banheiro, privada, cozinha, luz electrica e grande quintal; na rua Piauhy n. 51. Todos os Santos.

ALUGA-SE uma casinha à rua Gomes Braga n. 40, avenida, Andarahy; trata-se na rua Frei Caneca n. 173, officina.

ALUGAM-SE uma excellente sala de frente, com cinco janellas e um bom quarto, ambos mobilados e com pensão, a pessoas sérias e de tratamento, tem luz electrica e telephone; na Pensão RioGrandense, à rua Senador Dantas n. 14.

ALUGAM-SE arejados commodos e casinhas, em casa illuminada a luz electrica, desde 30$ a 60$; na rua General Severiano n. 74.

ALUGA-SE um quarto a rapazes do commercio em casa de familia; na praça Tiradentes n. 48, 2º andar.

ALUGA-SE uma loja propria para negocio e com morada para familia, aluguel 130$; na rua de S. Carlos n. 371 as chaves estão no n. 51, onde se trata.

ALUGAM-SE casinhas muito decentes, proprias para familia regular, preço 100$; na avenida da rua Frei Caneca numero 212. Trata-se na avenida Salvador de Sá n. 114.

ALUGAM-SE dois commodos de frente, independentes; a casal ou a senhoras de tratamento, com mobilia e vazio; na rua do Rezende n. 71, terreo. 2221

ALUGA-SE um commodo com serventia, em toda a casa, com electricidade, por 50$; na rua de S. Januario n. 259, casa 2.

ALUGA-SE, em casa particular e franceza, uma sala mobilada e pensão, e um bom quarto com vastas accommodações, para casal ou dois moços solteiros, 10 minutos do centro e bonde de 100 réis; na rua Barão de Itapagipe n. 41.

ALUGA-SE por 60$, uma casa na estação do Riachuelo; na rua Victor Meirelles n. 119.

ALUGAM-SE bons commodos para moços solteiros; na rua dos Arcos n. 27, sobrado. 268

ALUGA-SE uma boa sala de frente, a casal ou rapazes do commercio, na praça Mauá n. 7, 2º andar, casa de familia de todo o respeito. 268

ALUGA-SE a casa da rua de S. Frederico n. 16, morro de S. Carlos, as chaves estão no armazem Ferramenta da rua de S. Carlos n. 110 e trata-se na rua da Alfandega n. 95.

ALUGAM-SE as casas novas XI e XII à rua 8 de Dezembro n. 85-A, com sala de visitas que tambem póde servir de quarto por ser independente, sala de jantar, 2 quartos, cozinha, W. C. e banheiro com communicação interna, tanque para lavagem e luz electrica. Para informações à mesma rua n. 110, e trata-se à rua Theophilo Ottoni, 45, sobrado.

ALUGA-SE a casa da rua D. Sophia n. 28, estação do Rocha, com tres quartos, duas salas e banheiro; as chaves pegado no n. 26 e trata-se na rua da Alfandega n. 95.

ALUGA-SE em casa de familia de respeito, um bom quarto com quarto, familia; dá-se pensão; na rua Leite Leal n. 17, Laranjeiras. 251

ALUGAM-SE os sobrados novos da rua General Pedra ns. 317 e 319, aluguel 130$, as chaves nas lojas.

ALUGA-SE um bom quarto com pensão, em casa de familia, a casal sem filhos ou rapazes do commercio; Chacara da Floresta n. 2, sobrado, perto do theatro Phenix.

GUIA PRATICO
DO
Engenheiro de Estradas de Ferro

pelo Engenheiro Civil

Dr. Adolpho Gomes de Albuquerque

Volume I (Estudos): Reconhecimento, Exploração, Projecto, Orçamento e Locação.

Volume II: Construcção e Annexos contendo: Explicação do Arco-estadia de Beaman, bueiros "Armco", estradas de rodagem, de automoveis, de cremalheira e de ferro com a bitola de sessenta centimetros.

Com estes dois livros somente, qualquer engenheiro novel poderá incumbir-se de reconhecer, explorar, projectar, orçar, locar e construir uma estrada de ferro.

Preço de cada volume	15$000
Preço da obra completa	30$000
Pelo correio, mais	1$000

Os preços, em porção, para as livrarias terão abatimento.

A' venda na — Pharmacia Homœopathica de Adolpho Vasconcellos — á rua da Quitanda, 27.

RIO DE JANEIRO

ALUGA-SE boa casa de morada, tendo quatro quartos, duas salas, cozinha, despensa, banheiro, etc., illuminada a luz electrica, casa boa para estrangeiros por ser em logar alto e muito saudavel, para ver e tratar na rua Visconde de Nictheroy n. 125, defronte da estação da Mangueira, por 130$, 10 minutos do trem e 25 do bonde. 283

ALUGAM-SE uma sala e quarto para moços ou casal sem filhos, em frente da rua; na travessa do Castello n. 2, morro do Castello; informa-se no mesmo.

ALUGA-SE em casa de familia para rapaz um bom quarto mobilado, com luz electrica e com direito a sala de visitas; dá para dois rapazes; na rua de S. Pedro, 183, 1º andar; dá-se pensão, comida de 1ª ordem.

ALUGA-SE uma esplendida sala de frente, com ou sem mobilia, em casa de um casal; na avenida Henrique Valladares numero 19, sobrado. 262

ALUGA-SE a familia de tratamento, a casa da ladeira do Ascurra n. 139, completamente reformada. Acha-se aberta e trata-se na rua de S. Clemente n. 145.

ALUGA-SE por 125$ a casa recentemente restaurada, com magnifica vista, com duas salas, dois quartos, cozinha, W. C., porão habitavel, luz electrica e grande quintal, na rua Matto Grosso n. 80, no largo da Cancella (S. Christovão), a chave está no n. 82 e trata-se na rua de S. Januario n. 137.

ALUGA-SE o sobrado do predio da rua da Lapa n. 49. Trata-se com o sr. Campos, na rua Visconde de Maranguape n. 9.

ALUGAM-SE para um casal sem filhos, uma sala e um quarto; na rua Maria Eugenia n. 74. Botafogo. 241

ALUGA-SE uma boa sala de frente, para alfaiates e outros commodos; na rua Pernambuco n. 19.

ALUGAM-SE a 100$, magnificas casas illuminadas pela electricidade; na rua de S. Francisco Xavier n. 119, Villa Mauricio. 2278

ALUGAM-SE ou traspassam-se duas portas com armação, para qualquer negocio, tendo logar para familia; na rua do Livramento n. 66. Aluguel commodo.

ALUGA-SE uma sala com janella para a rua, dentro do predio, casa de familia; na rua Marquez de Abrantes n. 192.

ALUGA-SE o sobrado do predio da rua da Lapa n. 49. Trata-se com o sr. Campos, na rua Visconde de Maranguape n. 9.

ALUGA-SE por 12$ um bom piano; na rua Aristides Lobo n. 92. Rio Comprido.

ALUGA-SE um bom quarto tem todo o conforto, para pessoa de tratamento; na rua Haddock Lobo n. 250. 6

ALUGA-SE uma excellente casa, à rua Independencia n. 180, proximo à praia de Icarahy, forrada e pintada de novo, com dois quartos, duas salas, passagem, cozinha, illuminação electrica e grande quintal (150$ e seguro); trata-se na mesma. 30

ALUGAM-SE uma sala e um quarto de frente, juntos ou separados, em casa de pequena familia, para casal sem filhos, rapazes do commercio, estudante ou escriptorio, com electricidade e muita hygiene; na travessa de S. Francisco n. 6, 2º andar, esquina da rua da Carioca. 24

ALUGA-SE o predio da rua General Silva Telles n. 47, Andarahy Grande, com grandes accommodações para familia; para ver as chaves encontram-se na mesma e para tratar na rua do Ouvidor n. 55. Chapelaria. 11

ALUGA-SE o sobrado do predio da rua da Lapa n. 49. Trata-se com o sr. Campos, na rua Visconde de Maranguape n. 9.

ALUGA-SE um magnifico armazem, na rua da Assembléa n. 45; trata-se no sobrado.

ALUGA-SE a casa da rua General Rocca (Fabrica das Chitas) n. 76; as chaves estão no n. 75.

ALUGAM-SE bons commodos de sobrado, em casa de familia; na rua da Passagem n. 133.

ALUGA-SE à rua General Severiano numero 100, casas a 100$ e 115$; informações na mesma rua n. 108, armazem.

ALUGAM-SE a 100$ e a 110$, as excellentes casas, recentemente construidas sob todas as regras de hygiene, luz electrica e bondes à porta, na "Villa Brasil", rua Jockey-Club n. 157, onde se tratam.

ALUGA-SE o predio novo com tres espaçosos quartos, duas salas, banheiro, despensa, cozinha e mais dependencias, proprio para pequena familia de tratamento, com entrada ao lado, à rua Pinto Guedes n. 76, Muda da Tijuca. As chaves estão no armazem proximo n. 99. 2217

ALUGA-SE uma casa na rua Miguel de Frias n. 66. As chaves estão no armazem da esquina e trata-se na rua do Rosario n. 102, sobrado. Dr. Nelson Pinto.

ALUGA-SE o sobrado do predio da rua da Lapa n. 49. Trata-se com o sr. Campos, na rua Visconde de Maranguape n. 9.

ALUGAM-SE dois bons quartos a rapazes serios, casa de familia, dá-se pensão; na rua Augusto Severo n. 58. P. Lapa.

ALUGA-SE em casa de familia de todo respeito, um magnifico quarto com pensão e sem mobilia a pessoas do commercio e aceitam-se pensionistas externos; na rua Dr. Quim n. 17, 2º andar.

ALUGA-SE uma sala de frente; na rua do Ouvidor n. 74, 2º andar; trata-se na loja.

ALUGA-SE por 120$ a casa n. 9 da rua Duque de Caxias, Boulevard Villa Isabel, propria para grande familia, com cinco quartos, duas salas, boa despensa, dois W. C. sanitarios, bom banheiro, jardim e grande chacara, as chaves estão na padaria proxima e trata-se na estação do Meyer, armazem Azeredo.

ALUGA-SE à rua D. Maria Angelica, proxima à rua Jardim Botanico, casas recentemente construidas a 80$, 100$ e 110$, um armazem por 200$; trata-se na avenida n. 9, casa VII. 229

ALUGA-SE o sobrado do predio da rua da Lapa n. 49. Trata-se com o sr. Campos, na rua Visconde de Maranguape n. 9.

ALUGAM-SE, dão, precisamente, casas, salas, quartos ou outros commodos para alugar, em todas as zonas da cidade e suburbios, porisso, commissão. Vantagens para proprietarios e inquilinos; na rua de Santa Luzia n. 210 sobrado, a leiria [illegible].

ALUGAM-SE tres commodos a 25$, 28$ e 30$; na rua de S. Francisco Xavier n. 301, casa II.

ALUGA-SE um quarto por 25$, a casal sem filhos ou moços do commercio; na rua do Riachuelo n. 418.

ALUGA-SE um quarto com janella e luz electrica, na rua General Bellegard numero 29, Engenho Novo. Preço 35$000.

ALUGA-SE em casa de familia uma boa sala; na rua Marqueza de Abrantes numero 29, casa n. V.

ALUGA-SE em casa de familia, a um rapaz serio, um quarto mobilado; na avenida Mem de Sá n. 115, sobrado.

ALUGA-SE uma boa sala em casa de familia, a cavalheiro distincto ou a dois rapazes do commercio; na avenida Gomes Freire n. 139.

ALUGA-SE a casa nova da rua Dr. Mendes Tavares n. 19, em Villa Isabel, com quatro quartos, banheira, quarto para creados, etc., as chaves estão nos fundos e para informações no n. 23.

ALUGAM-SE por 200$, para familia, as lojas da casa da rua Pedro do Sol n. 27; trata-se na rua General Camara n. 40, loja, com José.

ALUGAM-SE por 250$ as lojas da rua da Misericordia n. 105, servindo para dois negocios; a chave acha-se no sobrado.

ALUGAM-SE (125$000) dois predios, com dois quartos, duas salas, terreno e electricidade; na rua Miguel Fernandes numeros 120 e 122. Meyer.

ALUGA-SE a casa da rua Dias da Silva n. 19 (Meyer), tem cinco quartos, duas salas, cozinha, banheira, lavadouro, muita agua, jardim, chacara arborisada, as chaves por favor na mesma rua, canto da Lopes da Cruz, armazem do sr. Corrêa, e trata-se com o dono, à rua D. Anna Nery n. 610, a qualquer hora. Aluguel, 160$000. 89

ALUGAM-SE bons commodos mobilados, com ou sem pensão, em casa de familia; na praça da Republica n. 64.

ALUGA-SE por 120$ uma casa nova com dois quartos, duas salas, etc., etc.; na rua Gonzaga Bastos n. 40, Andarahy, bondes perto. Chaves na quitanda defronte e trata-se na rua de S. Francisco Xavier n. 312. 9

ALUGAM-SE bons commodos mobilados; na rua do Rezende n. 91. 14

ALUGA-SE um consultorio medico, esmaltado, de branco com installação electrica e boa sala de espera; tratar com o dr. Amaral, no largo da Carioca n. 24, sobrado.

ALUGAM-SE salas em predio novo, na rua dos Ourives n. 69, a 60$ e 70$000 mensaes.

ALUGA-SE um excellente quarto, ricamente mobilado, para moços do commercio; na rua do Passeio n. 47. 179

ALUGAM-SE bons escriptorios, em predio novo; na rua dos Ourives n. 69, a 60$ e 70$ mensaes.

ALUGA-SE a casa da rua Dr. Agra n. 6, as chaves estão na venda junto; trata-se na rua da Lapa n. 103, hotel.

ALUGA-SE um magnifico quarto independente, a rapaz que só durma no aluguel [illegible]. Trata-se das 14 às 18 diariamente; travessa de S. Francisco de Paula n. 22, 2º andar, Curso de Preparatorios.

ALUGA-SE um esplendido sobrado, com excellentes accommodações para familia de tratamento, na rua do Cattete n. 172, as chaves estão no armazem do mesmo e trata-se na travessa do Commercio n. 24, com os srs. Oliveira Lopes Silva & C. Telephone n. 1031 Norte. 38

ALUGAM-SE o magnifico sobrado e esplendido armazem com morada para familia da avenida Salvador de Sá numero 194.

ALUGA-SE um commodo para solteiro ou casal sem filhos; na travessa do Torres n. 15.

ALUGA-SE uma boa casa, com 4 quartos, 2 salas, todas as commodidades. Ver e tratar na rua Salvador Corrêa n. 52, Leme.

ALUGA-SE uma boa casa nova, com duas salas, duas saletas, tres quartos, sendo um nos fundos, etc., etc.; na rua Barão de Piur n. 2 A, Fabrica das Chitas. Trata-se na rua do Espirito Santo n. 21.

ALUGAM-SE dois quartos a rapazes, em casa de familia de tratamento; na rua Paulino Fernandes n. 50. Botafogo.

ALUGA-SE o predio da rua Santo Henrique n. [illegible] (Andarahy), pintado e forrado de novo. Aluguel 150$000; trata-se na rua do Senado n. 110 e as chaves acham-se com o sr. Guimarães, loja de ferragens, na praça Saenz Peña.

ALUGA-SE por 100$ uma casa com duas salas, dois quartos e mais dependencias, com electricidade e bonde de 100 réis, é proximo ao largo da Segunda-Feira, rua Pereira de Sequeira n. 39, avenida.

ALUGA-SE uma sala com terraço, independente, a um casal; na rua da Misericordia n. 147, sobrado.

ALUGA-SE o predio da rua Visconde de Itauna n. 406. Trata-se na rua da Alfandega n. 9, loja; as chaves estão ao lado, no n. 467. 2174

ALUGAM-SE dois esplendidos quartos, a moços serios, em casa de familia de todo o respeito, preço de 30$ a 40$; na rua Costa Bastos n. 49.

ALUGA-SE um quarto de frente, com todas as commodidades, por 35$; na rua Gimeza n. 125, casa [illegible]. Engenho de Dentro. 2171

ALUGA-SE um magnifico quarto, bem mobilado e com pensão, a casal ou para tres ou quatro pessoas; na rua de Santa Luzia n. 195.

ALUGA-SE por 100$ uma casa com duas salas, dois quartos, boa cozinha e mais dependencias, electricidade, jardim na frente e grande quintal; na travessa Dias Pereira, 28, Encantado; trata-se na rua da Constituição, 56, com Faria.

ALUGA-SE um bom commodo bem arejado, a moços solteiros; na rua General Camara n. 264, sobrado. 2793

ALUGAM-SE quartos mobilados, de frente, muita hygiene, chuveiro, luz electrica, etc., a 60$ e 70$ mensaes; na rua Visconde do Inhaúma n. 25, 1º andar.

ALUGA-SE o armazem da rua Dr. Carmo Netto n. 153, com moradia, Cidade Nova, a chave na mesma local, casa numero 2. 2491

ALUGAM-SE por 40$, as casas da rua Florinda, Campo do Botija, Piedade, de ns. II, VII e IX, sendo novas e tendo agua encanada; trata-se nos fundos, com o sr. Joaquim.

ALUGAM-SE aposentos; na rua Senador Dantas n. 127.

ALUGA-SE uma boa sala de frente, á rua Bambina n. 73, sobrado, com ou sem commodidades. 2177

ALUGA-SE um sobrado com dois quartos, duas salas, cozinha, etc.; na rua Senhor dos Passos n. 216; trata-se na mesma, no armarinho. Preferimos familia de commercio com pouca gente. 2177

ALUGA-SE o predio da rua D. Carlos n. 11; aceitam-se propostas. Aberto de 1 ás 5.

ALUGA-SE por 160$ o predio novo da rua Barão de Cotegipe n. 96, com duas salas, tres quartos, cozinha a gaz, quarto de banho com banheira, tanque, banheiro e chuveiro, duas latrinas e entrada ao lado; trata-se na mesma rua n. 98-A. 2165

ALUGA-SE um pequeno armazem com moradia, proprio para abrir um açougue, na avenida Salvador de Sá n. 180, e trata-se com o encarregado ao lado, tambem se faz contrato.

ALUGA-SE o predio da rua Monte Alegre n. 82, perto da rua do Riachuelo; trata-se na rua do Hospicio n. 141.

ALUGAM-SE as casas da r. D. Maria n. 71 (Aldeia Campista, transversal á rua Pereira Nunes, novas, com dois quartos, duas salas, cozinha, banheiro e tanque de lavagem, todos os commodos illuminados a luz electrica. Chaves no local. Trata-se na rua Gonçalves Dias n. 31, proximo da cidade e poucos passos dos bondes de Aldeia Campista, cuja passagem em duas secções é de 100 réis. Aluguel 110$ e 115$000.

ALUGAM-SE dois espaçosos quartos, com pensão, a casal sem filhos ou a cavalheiros de tratamento; na rua Haddock Lobo n. 13.

ALUGA-SE uma casa na rua D. Maria n. 105, com tres quartos, duas salas, grande quintal, luz electrica, aluguel 110$, na estação de Piedade.

ALUGA-SE um bom commodo mobilado, frente para nascente, com bom chuveiro, telephone, luz electrica, a um moço ou senhor distincto, com ou sem pensão, casa de familia; na rua Benjamin Constant, 78. Gloria.

ALUGA-SE uma magnifica sala, de frente e um quarto, inteiramente independente, a pessoas de tratamento, em casa de familia séria; na rua de S. Pedro numero 72, 2º andar, proximo á avenida Central.

ALUGAM-SE, bom quarto para moço solteiro e uma casinha independente para um casal; na rua Paraíba n. 57; trata-se na rua do Rosario n. 67, S. Christovão. 2617

ALUGA-SE boa casa na ladeira do Ascurra n. 274, Aguas Ferreas. Aluguel 150$ mensaes. Informações no armazem Marques, Bica da Rainha, ou na Photographia, no "O Paiz".

ALUGA-SE parte de um 1º andar com dois optimos salões corridos e um gabinete, proprios para escriptorio; na rua Theophilo Ottoni n. 81, trata-se na loja.

ALUGA-SE uma sala de frente com tres janellas; na rua do Ouvidor n. 71, 2º andar; trata-se na loja.

ALUGA-SE um quarto em casa de familia, para moços do commercio; na travessa do Commercio n. 9. 2177

ALUGAM-SE bella e espaçosa sala de frente e quartos mobilados com luz electrica, a preços muito moderados a familias e cavalheiros. Pensão Familiar Colombo, praça José de Alencar, 14, Cattete, telephone 980, Sul.

PRECISA-SE alugar uma casa que tenha tres quartos, duas salas, dependencias e algum terreno; prefere-se nas ruas D. Luiza, D. Carlos, Curvello, Muratori, Rezende e proximidades. Póde fazer-se contrato. Cartas para o escriptorio desta folha, a Augusto.

PRECISA-SE comprar um pequeno sitio ou terreno, com casa, a prestações. Cartas a E. C.; Ouvidor n. 165, 1º andar.

PRECISA-SE uma commoda, em casa de familia honesta, para um senhor de idade e de tratamento; no centro da cidade, sem mobilia, aluguel até 40$000. Carta nesta redacção a Francisco Miranda.

PRECISA-SE alugar para um casal sério, uma sala de frente em casa de familia séria, prefere-se em rua de movimento e que seja perto do largo da Carioca, não mais distante de 15 minutos, paga-se de 70$ a 100$; quem tiver em condições faz o obsequio de entregar endereço na rua 13 de Maio, 82, ao sr. Mauricio.

PRECISA-SE de um quarto independente para uma senhora, mesmo que seja com pensão, bom; póde escrever para C. T.; á rua Dr. Carmo Netto n. 273.

PRECISA-SE alugar uma chacara com grande terreno; carta para Inez, neste jornal para Inez.

PRECISA-SE de uma casa até 200$000, que tenha tres quartos e luz electrica e agua quente e fria, com bondes na porta; informar na rua Senador Pettado n. 109, casa 4.

PRECISA-SE, para senhora de familia, um quarto independente, de 15$ até 20$, sendo que seja em pensão, bem. Resposta a C. T. á rua Dr. Carmo Netto n. 273.

PRECISA-SE alugar uma chacara, com grande terreno, proximo á cidade. Cartas para Juca, neste jornal.

PRECISA-SE comprar uma predio até 15:000$, em S. Christovão, Villa Isabel ou S. Francisco Xavier; offertas ao Camara, na rua do Rosario n. 114, sobrado.

PRECISA-SE para um senhor serio, em casa de familia, de um quarto grande ou dois menores sem mobilia, com pensão e entrada independente. Propostas a G. Pires, travessa Marquez Paraná n. 3. Botafogo.

VENDE-SE um esplendido terreno em Bom Successo, ao lado da estação, com excellente barro para olaria e uma solida construcção por terminar. Trata-se na Companhia de Administração Garantida, á rua da Quitanda, 68.

VENDE-SE uma casa por 600$, em Andrade Araujo; trata-se na mesma, na Mangueira. 519

VENDE-SE um chalet com dois quartos, duas salas, cozinha, com banheiro, agua, tanque, latrina e chacara toda illuminada com arvores fructiferas, bom terreno e quinteiros; rua Sanatorio n. 173, estação de Eduardo Araujo, Linha Auxiliar, trata-se no mesmo, com o proprietario.

VENDE-SE o predio com contrato, na rua do Mattoso; trata-se com A. Moraes, á rua do Rosario n. 114.

VENDE-SE uma boa casa, com tres bons quartos, duas salas, etc., toda illuminada a luz electrica, bondes á porta; na rua Treze de Maio n. 78, Engenho de Dentro; trata-se na rua Manoel Victorino n. 64, E. de Dentro, das 11 ás 3 da tarde. 448

VENDE-SE um predio em centro de terreno, com dois quartos, duas salas, cozinha, W. C. e varanda ao lado, terreno com 10 de frente por 40 de fundos, tanque, banheiro e chuveiro; na rua Torres Homem n. 285, proximo á praça Sete de Março.

VENDE-SE por 10:000$ o predio de solida construcção, com porão habitavel, á rua Bittencourt da Silva n. 69, entre as estações Riachuelo e Sampaio; trata-se na rua Pereira de Siqueira n. 77.

VENDE-SE por 18 contos, em Ipanema, um predio novo; trata-se á rua do Rosario n. 176, sobrado.

VENDE-SE por 9 contos cada uma, tres casas; na rua do Meyer; trata-se na rua do Rosario n. 176, sobrado.

VENDE-SE por 22 contos, no Andarahy, um bom predio, com bom terreno; trata-se na rua do Rosario n. 176, sobrado.

VENDEM-SE bons terrenos, murados; na rua Barão do Pilar, Fabrica das Chitas. 328

VENDE-SE por 18 contos tres casas no Meyer. Rendem 160$; trata-se na rua do Rosario n. 176, sobrado.

VENDEM-SE terrenos em lotes, sitios e fazenda a dinheiro e a prestações, nos seguintes logares: VIGARIO GERAL — E. Ferro Leopoldina, 40 trens diarios, passagem de 1ª, ida e volta 500 rs., de 2ª, 300 rs, clima saluberrimo, agua do Rio Douro, construcção livre, lotes de 10X50 a 10X67,50; preço de 150$ a 1:000$000; MAXAMBOMBA — E. F. C. do Brasil, 28 trens diarios, passagem mensal de 1ª classe, 20$, de 2ª, 10$, optimo clima, agua do Rio Douro, illuminação electrica, construcção livre, lotes de 10X40 a 10X50; preço de 100$ a 300$; HONORIO GURGEL — E. F. Melhoramentos, 40 trens diarios, passagem mensal de 1ª classe, 10$, de 2ª, 5$; construcção livre, lotes de 12X50 a 300$; ANDRADE ARAUJO — E. F. Melhoramentos, 10 trens diarios, construcção livre, assignatura mensal de 1ª classe, 20$, de 2ª, 10$, lotes de 10X50, preço de 208 a 608; ESTAÇÃO DE CALIFORNIA — E. F. Leopoldina, Fazenda das Aguas Frias, com optimo palacete para moradia e mais dependencias, esplendido clima, terras apropriadas para cultura de canna e cereaes, enormes matas virgens, área 6.000.000 de metros quadrados. Os senhores pretendentes poderão visital-a em qualquer dia. Tem meu escriptorio tem a planta geral.

ANDRADE ARAUJO — MAXAMBOMBA e VIGARIO GERAL, sitios de 500$000 a 15:000$. Todos os terrenos estão demarcados livre e desembaraçados. Para mais informações com Corrêa Dias á rua Senador Euzebio, 5, ás segundas, quartas e quintas, das 3 ás 6 da tarde e das 7 ás 9 da noite, todos os dias excepto as quintas e domingos.

VENDE-SE o predio da rua Barão de Mesquita n. 845; trata-se á mesma rua n. 533, das 1 ás 4 da tarde.

VENDE-SE um predio novo, com seis necesses de construcção, por 42$000, centro de terreno, com um quarto, duas salas e parte do fundo; para tratar com Alfredo Silva, á rua Nogueira n. 37, estação Dr. Frontin. 337

VENDE-SE por 10 contos o excellente e novo predio, não habitado, da rua Flack n. 62, estação do Riachuelo, com quatro grandes quartos, duas salas, banheiro, W. C., cozinha e quintal; ver e tratar na mesmo. Tambem se faz este negocio com cinco contos á vista e os outros cinco em prestações, sob hypotheca do mesmo predio. Tambem se aluga o terreno; 10 contos n. por 46. 337

VENDE-SE na rua Barão de Cotegipe, um predio assobradado com porão habitavel, centro de terreno, construcção de 1ª ordem, bom quintal; preço 18 contos; trata-se na rua do Senado, n. 48, loja.

VENDE-SE por 3:000$ uma chacarinha, perto da estação; trata-se na rua Francisca Zieze n. 79, estação do Terra Nova. Tomar o trem da Linha Auxiliar, na Central. 537

VENDE-SE uma casa na rua Dr. Miguel Ferreira n. 93; tem uma sala, um quarto, cozinha, porão habitado, agua e luz; o terreno tem 8 metros de frente por 20 de fundos, dois minutos da estação de Ramos. 537

VENDE-SE metade do predio da rua Guimarães n. 67, Rocha; trata-se á rua Quinze de Novembro n. 43, Madureira.

VENDE-SE na rua Duqueza de Bragança, uma casa nova, com 3 quartos, 2 salas, entrada ao lado; trata-se na rua do Senado n. 48, preço 15 contos.

VENDE-SE por 12:000$ um predio na ladeira do Livramento. Rende 250$; trata-se á rua do Rosario n. 176, sobrado.

VENDE-SE por 90:000$ um predio novo, com sete quartos e grande terreno; trata-se na rua do Rosario n. 176, sobrado.

VENDE-SE por 15:000$ cada um, seis predios novos, na Praia Formosa; trata-se á rua do Rosario n. 176, sobrado.

VENDE-SE por 12:000$ um predio novo, no Andarahy, com tres quartos; trata-se á rua do Rosario n. 176, sobrado.

VENDE-SE por 19:000$ dois predios modernos, rendendo 240$ mensaes; trata-se á rua do Rosario n. 176, sobrado.

VENDEM-SE esplendidos lotes de terrenos em Ramos, a 10 minutos da estação. Trata-se á rua 4 de Novembro, com Canejo, ou á rua da Quitanda, 68, Companhia de Administração Garantida.

VENDE-SE por 55:000$ um grande sobrado novo, transversal á rua do Cattete; trata-se á rua do Rosario n. 115, cartorio, com Carvalho.

VENDE-SE por 90:000$, proximo ao largo de S. Francisco, um grande sobrado, dando 12:000 de juros ao anno. [illegible] rua do Rosario n. 115, cartorio, com Carvalho.

VENDE-SE, proximo á rua Barão de Mesquita, um terreno nivelado, com parte fazendo frente para casas de commercio; trata-se á rua do Rosario n. 115, cartorio, com Carvalho. 336

VENDEM-SE, convida-se aos senhores compradores de terrenos em Andrade Araujo e Maxambomba, que se acham em atrazo, virem á rua Senador Euzebio, 5, sobrado, para combinarem sobre as prestações vencidas.

VENDEM-SE bons predios, na rua André Pinto, dois minutos da estação de Ramos; informa-se na rua do Rosario n. 77, na mesma, com o sr. Vieira.

VENDE-SE uma terreno com 24 ms. de frente, com fundos para a rua Ferreira Nobre, Archias Cordeiro, entre a n. 132 e a muralha nova, com agua, gaz e esgoto, Meyer; trata-se na rua S. Luiz Gonzaga n. 264, a 1008$ o metro de frente por fundos. Vende-se a quantidade que quizer.

VENDEM-SE para liquidar diversas propriedades no valor de mais de 200 contos, como sejam: diversos grupos de predios, avenidas e terrenos com pequenas e grandes áreas, podendo ser vendidos juntos ou separadamente, aceitando-se a melhor offerta a dinheiro ou por subrogação de apolices da divida publica pelo seu valor real. O pretendente póde dirigir-se por carta ao sr. J. Machado, Caixa Postal, 512, nesta.

VENDE-SE por 38 contos linda vivenda, moderna, com cinco quartos, ainda não habitada; trata-se á rua do Rosario n. 176, sobrado.

VENDE-SE por 28:000$, em frente á estação do Meyer, um terreno com 24 metros de frente, fazendo frente tambem para a rua Dr. Ferreira Nabuco, com 3 frentes para linhas de bondes, ao lado do açougue; á rua Saavidor.

VENDE-SE por 4:500$, do Engenho de Dentro, com casa, cozinha, terreno com 12X60, perto da estação; sitio de pomar; trata-se na rua Elias da Silva n. 219.

VENDEM-SE directamente aos compradores, por familia que se muda para o interior, dois grandes terrenos, dentro da cidade, bem plantado, cinco minutos de bondes á porta em grande quantidade, proximos á rua Haddock Lobo, o grandioso terreno de 58:000$ como edificação; e um intelligente pedido é mais um terreno na rua Camerino, por 26:000$, alugado por contrato de 5 annos e ainda um terreno em Copacabana, no melhor logar, por 12:000$; todas estas propriedades são vendidas directamente, livres e desembaraçadas; os interessados para retratar na rua Barão de Itapagipe, 195, quasi canto da rua do Bispo; que não se attende a intermediarios absolutamente.

VENDE-SE por 4:000$ um bom predio, com duas salas, dois quartos, cozinha, quintal, com terreno de 10X50; trata-se na rua Elias da Silva n. 219. Dr. Frontin. 337

VENDE-SE por 15:000$ o solido predio da rua Bella Vista, no Engenho Novo, com dois quartos, cozinha, hygienica, parte de frente e fundos com bons alugados; terrenos de jardim, quintal, agua em abundancia, proximo da estação, sitio saudavel; trata-se na avenida Rio Branco n. 87, com Baptista. 347

VENDEM-SE as propriedades abaixo; informes, officinas e tratos á rua da Alfandega n. 240, Figueiredo & C.:

[illegible]

VENDEM-SE na rua Idalina Senra um terreno de 48X48, prompto para edificar; preço 12 contos; trata-se na rua do Rosario n. 132, sobrado.

VENDE-SE no melhor ponto de Humaytá, á rua Maria Eugenia n. 27, magnifico terreno murado, estilo e todo murado; chaves na mesma rua n. 53 e trata-se á travessa Barros Leite n. 262.

VENDE-SE o predio n. 76 da rua de Santa Sophia, principio da rua Major Avila, esquina da do Barão de Mesquita. Não se permite visitar e todo o predio. Póde render 300$ a 350$ mensaes; trata-se com o proprietario, rua S. Clemente n. 44.

VENDE-SE por preço commodo, uma pequena mobilia de peroba, para quarto, um guarda-louças; na rua de Santa Alexandrina n. 56, fundos, na mesma. D. Januario.

VENDEM-SE lotes de terrenos, dois minutos da estação de Frontin, na rua Visconde da Gavea n. 35; trata-se com o proprietario, á rua do Frontin.

VENDEM-SE palacetes, grupos, avenidas e pequenos predios, chacaras e sitios, assim como grandes áreas de terrenos em todas as zonas desta capital. Trata-se na rua Visconde de Inhauma n. 66, sala da frente, 1º andar, com o proprietario.

VENDE-SE, a dois minutos da estação de Frontin, um bom predio, com tres quartos, duas salas, cozinha e grande terreno, sendo a metade á vista e a outra metade em prestações que se combinar; trata-se á travessa Ramos Leite n. 41.

VENDE-SE uma boa casa assobradada, com dois quartos, duas salas, grande cozinha, varanda ao lado, tendo agua encanada, terreno arborizado, medindo 10 por 40; na rua Major João Rego n. 38, estação de Ramos, E. F. Leopoldina.

VENDE-SE moradia agradavel e saudavel por 11:500$; rua Flausina, canto da travessa Heracio, Inharajá, Linha Auxiliar.

VENDE-SE por 8:000$, proximo á rua Barão de Mesquita, um predio novo, rendendo 120$ mensaes; rua do Rosario n. 115, cartorio, com Carvalho.

VENDE-SE, em frente ao Jardim Zoologico, um terreno prompto a edificar-se, por metade de seu valor; rua do Rosario n. 115, cartorio, com Carvalho.

VENDE-SE por 16 contos, Haddock Lobo, predio antigo, em ponto commercial; trata-se á rua do Rosario n. 176, sobrado.

VENDE-SE, ou aluga-se, sob contrato, uma boa chacara, plantada de arvores fructiferas, tendo a mesma as casas de ns. 274, 276, 278 e 280, medindo 72 de frente por 130 de extensão; trata-se no n. 280, Estrada do Portella, Madureira, com o proprio.

VENDE-SE na rua da Paz, Rio Comprido, uma casa com dois quartos, duas salas, cozinha e mais dependencias; preço 11 contos; trata-se na rua do Senado, 48, loja.

VENDE-SE por 6 contos uma boa casa, em S. Christovão, dando boa renda; trata-se á rua do Rosario n. 176, sobrado.

VENDE-SE por 10 contos cada uma, tres casas novas, rendendo, cada, 120$; trata-se á rua do Rosario n. 176, sobrado.

VENDE-SE por 18 contos, cada um, dois predios novos, na Praia Formosa; trata-se á rua do Rosario n. 176, sobrado.

VENDEM-SE por 36 contos quatro predios, no Meyer, rendendo 480$ mensaes; trata-se á rua do Rosario n. 176, sobrado.

VENDEM-SE por 18 contos dois predios em S. Christovão. Rendem 240$ mensaes; trata-se á rua do Rosario n. 176, sobrado.

VENDE-SE um terreno na rua de Bemfica ns. 246 a 250, junto á Estrada de Ferro Leopoldina, com 33 ms. de frente por 40 de fundos; trata-se á rua Uruguayana n. 114, sobrado, com Virgilio.

VENDEM-SE, por 14:000$, lindo predio assobradado, entrada ao lado, boa construcção, tres quartos, duas salas e mais dependencias, para familia de tratamento, proximo ao Jardim Zoologico; um dito por preço razoavel, para familia decente, proximo á praça da Bandeira; trata-se com Corrêa, á rua Frei Caneca n. 422.

VENDE-SE na rua Francisco Adem, em Bom Successo, duas casas novas, por 7 contos; trata-se na rua do Senado n. 48, loja.

VENDE-SE barato uma casa em Inhoajú, com bom terreno, trata-se na rua 2 de Fevereiro n. 73, Encantado.

VENDE-SE muito barata uma casa, nova, com 5 commodos, tem bastante terreno com arvores fructiferas, 8 minutos dos bondes; á rua do Telhado n. 296, Fonseca, Nictheroy.

VENDE-SE um bom predio, na rua 24 de Maio por 22:000$ mais 4 predios novos no Engenho de Dentro por 20:000$000; outro na rua do General Pedra por 12:000$; trata-se na rua Clarimundo de Mello n. 96, Estação do Encantado das 6 horas da tarde em diante.

VENDE-SE um correr de tres casas, estando uma occupada por negocio de seccos e molhados, dando boa renda e com terreno prompto para construir mais tres cazinhas por ser muito proximo da estação, fazendo frente para duas ruas; trata-se com Carlos Zanini; na Estação de Anchieta.

VENDE-SE uma excellente quadra já com videiras, pomar principiado fazendo frente para quatro ruas, logar descampado, e saudavel proprio para um edificio de familia de tratamento; trata-se com Carlos Zanini; na Estação de Anchieta.

VENDE-SE por 800$000 uma casinha com 3 commodos, em frente a estação de D. Clara; na rua Marietta n. 6.

VENDE-SE um terreno, e tem uma casa nos fundos, nova, muito boa; Caminho do Sacco n. 17, Linha Auxiliar, estação de Ramos.

VENDEM-SE bons lotes de terrenos promptos a serem edificados; trata-se com Zanini; na estação de Anchieta.

VENDEM-SE terrenos em prestações, Campo dos Cardosos, Cascadura — Vendem-se os magnificos lotes com pagamentos em prestações de 15$ até 60$ mensaes, neste conhecido e saluberrimo bairro, magnificamente localizado e servido por duas Estradas de Ferro (Central e Melhoramentos) e tambem pelo bonde de Cascadura, a 200 metros dos terrenos. Os compradores poderão construir immediatamente, assignando para isso um contrato com força de escriptura publica. Poderão procurar no local o sr. Antonio Mayrink na rua dos Cardosos n. 352, esquina da rua do Cattete, que mostrará os terrenos e bem assim a planta e preços. Para mais informações e assignatura dos contratos deverão se dirigir ao escriptorio da Companhia Predial á rua da Alfandega n. 28, das 12 ás 17 horas, onde se fornecerão a quem pedir, as tabellas de pagamentos. AVISO — Os srs. compradores que já escolheram lotes e assignaram as respectivas propostas de compra antes de 15 de maio, p. p., deverão vir liquidar as prestações iniciaes, sob pena de ficar sem effeito a venda do dia 10 do corrente em deante, visto haver pretendentes para muitos dos lotes escolhidos.

IMPOTENCIA
NYMPHEA VIRILIS

Este preparado de Araujo, Nobrega & Comp., approvado pela Directoria Geral de Saude Publica, extraido da riquissima flora amazonense, é a ultima palavra para combater as debilidades genitaes, sejam quaes forem as causas que as determinaram.

Não tem dieta, opera em todas as edades e é absolutamente inoffensivo á integridade cerebral.

A' venda no laboratorio homeopathico de ARAUJO NOBREGA & COMP. — Rua Voluntarios da Patria n. 20, Botafogo, e nos depositos geraes: Drogaria, rua Sete de Setembro n. 81, Teixeira Novaes & Comp., rua Gonçalves Dias n. 61 e em todas as principaes pharmacias e drogarias. EM S. PAULO: Unico depositario, Companhia Paulista de Drogas, rua de São Bento n. 27, A. NO ESTADO DO RIO: Pharmacia Castro, Nictheroy, rua Conceição n. 66.

Preço de um frasco 5$000. Pelo Correio, 6$000

OBSERVAÇÃO — Para melhores esclarecimentos sobre os seus differentes empregos, dirigir-se, por escripto ou pessoalmente ao laboratorio acima citado.

VENDE-SE um chalet novo, tres quartos, 2 salas, terreno 11 por 50, arborizado e cercado, na rua Ernesto Nunes, 21, entre Encantado e Piedade, 3 minutos do bonde de Cascadura; as chaves ao lado, por favor. Trata-se na rua Borges Monteiro, 61, Engenho de Dentro.

VENDEM-SE tres bons predios em fórma de avenida, á rua General Bruce, em S. Christovão. Trata-se com Machado. Rua do Rosario, 115, cartorio.

VENDEM-SE bons terrenos em Dr. Frontin, tem agua, gaz e electricidade; trata-se á travessa Barros Leite, 41.

VENDE-SE uma bonita casa, construida de novo, na postura, com dois quartos, duas salas, cozinha, porão com 11n,50, terreno que mede 11 de frente por 40, distante das estações de Del Castilho e Liberdade 5 minutos; para ver e tratar na Venda Grande. Preço 4:500$000. Linha Auxiliar.

VENDE-SE por 1:700$, um pequeno chalet novo, com bom terreno, cercado e arborizado está livre e desembaraçado, na linha auxiliar, estação de Inharajá, na rua do Maranhão n. 2, no açougue proximo da estação informa-se. E' preço de occasião por motivo de retirada.

VENDE-SE uma casa nova, tendo tres salas, dois quartos e outras dependencias, no centro de um jardim, a dois passos da praça Sete de Março, á rua Barão de S. Francisco Filho, 276; trata-se na propria casa com o proprietario.

VENDE-SE um ou dois predios novos, de solida e elegante construcção com entrada ao lado, varanda corrida, duas salas, dois quartos, cozinha, banheiro, installações electrica e grande quintal, tendo cercado; na travessa Jonnes ns. 1 e 3 perpendicular; á rua da Alegria; trata-se na mesma com o proprietario, informa-se á rua dr. Sá Freire n. 112.

VENDE-SE por 16:000$ 1 predio á rua Alice Figueiredo; trata-se á rua do Carmo n. 66, 1º andar.

VENDE-SE por 4:500$ 1 pequeno predio, á rua Barão de Cotegipe; trata-se á rua do Carmo n. 66, 1º andar.

VENDE-SE por 5:000$ 1 pequeno predio, á rua Cacomby; trata-se á rua do Carmo n. 66, 1º andar.

VENDE-SE por 20:000$ 1 grande armazem, com 7 portas e uma pequena casa nos fundos, em frente á E. de Madureira; trata-se á rua do Carmo n. 66, 1º andar.

VENDE-SE por 26:000$ 1 bom predio e grande chacara que mede 100X70, arborizada, junto a E. do Meyer; trata-se á rua do Carmo n. 66, 1º andar.

VENDE-SE um terreno na rua Iguassú baratissimo, negocio urgente; trata-se com Soares na rua Itaquaty n. 158, Cascadura.

VENDE-SE por commodo preço, um terreno, tendo um pequeno barracão nos fundos, mede de frente 8,36 e de fundos 36 metros, estando um minuto distante da E. da Piedade, na rua Martins Costa, junto ao numero 28, achando-se a parte que tem de ser edificada, segundo a planta um predio systhema hollandez, que tem de frente 6,50 e de fundos 10,30, completamente nivelado; para ver e tratar no mesmo a qualquer hora.

VENDE-SE o terreno na escadinha do Livramento de 18X11 junto ao predio n. 68, 400$ o metro, tratar com o sr. Carvalho á rua Marquez Leão n. 44, Engenho Novo.

VENDE-SE por 50:000$ na Muda da Tijuca, solido e confortavel predio com 2 salões, saleta, 5 dormitorios, quartos, para creados, boas installações sanitarias, banheiro, porão habitavel, situado em um esplendido terreno arborizado de 24 por 88; melhores informações, á rua do Rosario n. 151, sobrado com A. Batalha.

VIDOL

SABÃO liquido e desinfectante para lavar a casa, as banheiras, apparelhos sanitarios, ladrilhos, vidros, etc., etc.

Lava, desinfecta e deixa um cheiro agradavel no ambiente.

Não é corrosivo, não é nocivo á saude e não estraga os moveis.

Indispensavel á boa hygiene dos estabelecimentos e casas de tratamento.

E' economico e pratico.

A' venda em toda a parte

VENDE-SE por 4:200$ uma casa de platibanda, com paredes dobradas com agua encanada, jardim na frente e muitas arvores fructiferas, terreno com 10 de frente por 43 de fundos; trata-se no local, com o proprietario; na Estrada da Penha n. 1285, Entre Ramos e Olaria.

VENDE-SE por 85:000$ uma casa nova, á rua Passandú, Botafogo; trata-se á rua Gonçalves Dias n. 85, sobrado, com o Brito.

VENDE-SE por 180:000$ uma grande avenida, á rua da Passagem, Botafogo, rende 3:000$ mensaes; trata-se á rua Gonçalves Dias n. 85, sobrado com o Brito.

VENDE-SE um sitio com uma casa, com duas salas, 4 quartos e cozinha, com esplendido pomar de laranjeiras e outras arvores fructiferas, dando o pomar uma renda de um conto de réis annual. Preço quatro contos. Para ver e tratar na Parada de Jacutinga, Linha Auxiliar, com Pedro Vieira. Dista 5 minutos da Parada. Trens de suburbios da Central.

VENDE-SE um bom lote de terreno de 9 metros de frente, no melhor ponto do Engenho Novo; trata-se á rua Alvaro n. 39, E. Novo.

VENDE-SE uma casa com muito boa construcção por 12 contos; ver e tratar na rua Dr. Garnier n. 213, com o sr. Oliveira.

VENDE-SE uma casa com dois quartos, duas salas e cozinha; na rua da Pavuna n. 14, Anchieta, não se acceita intermediarios.

VENDEM-SE por 19:000$ 2 predios novos, rendendo 300$; á rua Miguel Fernandes; trata-se á rua do Carmo n. 66, 1º andar.

VENDEM-SE por 28:000$, 8 bons predios dando magnifica renda, na estação do Engenho de Dentro, ha 3 minutos do trem; trata-se com Camara, na rua do Rosario n. 114, sob, das 2 ás 5.

VENDEM-SE de 1:500$ a 3:000$, bons lotes de terrenos, tendo á porta bonde, trens, luz electrica, esgotos e gaz, nas ruas Curupaity e Bella, entre Todos os Santos e Engenho de Dentro. Os lotes medem 9 por 50 e 10 por 90 metros; informações á rua S. José n. 83 (sobrado). 1623

VENDE-SE uma casa nova, com dois quartos, duas salas e terreno de 12X50, na estação de Madureira; informa-se na estação da Leopoldina, praia Formosa, ponto de jornaes. 1799

VENDEM-SE na Linha Auxiliar, estação de Andrade Araujo, lotes de terrenos a vista ou em prestações, á viuva do capitão Andrade de Araujo; trata-se proximo á estação, com o seu procurador Benigno Armada.

VENDE-SE o predio em fórma de chalet da rua Borges n. 15, Cachamby, na estação do Meyer; trata-se á rua Nazareth n. 36, Bocca do Matto, Avelino, e recebem-se propostas por escripto. Preço 6:500$000.

VENDE-SE a Villa Lalinha, recentemente construida num terreno que mede 10X42, rendendo 90$000 mensaes, situada á rua Sargento Ferreira n. 12, Ramos; paraver na mesma e tratar com Aurelio o proprietario; na rua Evaristo da Veiga n. 51, Hotel. Tendo o proprietario necessidade de abreviar um negocio e dependendo de certa quantia prefere vender com prejuizo á hypothecar.

VENDE-SE um terreno com rancho que dá para habitar uma familia em numero regular. O terreno mede 9 metros de frente por 45 de fundos a 3 minutos da estação, em Mario Hermes. Vale 1:400$, por 700$; informa-se no armarinho, com o sr. Jarbas.

VENDE-SE um terreno com 11X66, na rua Cardoso n. 222, Meyer; trata-se na rua do Rosario n. 137 sob.

VENDEM-SE 2 pequenos predios novos, dois quartos, duas salas, etc; terreno e electricidade, no Meyer; á rua Lucidio Lago n. 133. Fernandes.

Terrenos em Jacarépaguá Vendem-se explendidos lotes de terrenos pro[illegible] bond, e luz el[illegible] e a prestações [illegible] Freguezia 415. Avenida Central 40 — com [illegible] de 11 hs ás 18 hs.

VENDE-SE por 10:000$ um predio em rua transversal a do Cattete; trata-se á rua do Carmo n. 66, 1º andar.

VENDE-SE por 60:000$ no melhor ponto da rua do Cattete, um solido predio com armazem e dois sobrados, tendo nos fundos uma pequena casa com frente para o beco do Rio; melhores informações na rua do Rosario n. 151, sobrado, com A. Batalha.

VENDE-SE por 14:000$ uma casa, á rua da Paz; trata-se á rua do Carmo n. 66, 1º andar.

VENDEM-SE por 18:000$, 3 predios juntos, á Egreja da rua Cardoso, (Meyer) renda 270$; trata-se á rua do Carmo n. 66, 1º andar.

VENDEM-SE terrenos em lotes a dois minutos da estação de Andrade Araujo, de 150$ a 200$ a dinheiro ou em prestações de 10$ mensaes, com agua encanada e luz electrica. Um sitio com 100 metros de frente por 200 de fundos, com pequena casa, pomar e outras plantas, distando apenas 80 metros da estação, contrato por 6 ½ annos, por '00$. Um terreno com 70 metros de frente por 150 de extensão a dois minutos da estação, por dois contos de réis. Trens dos suburbios da Central. Passagens de 1ª classe ida e volta 1$000; 2ª, ida e volta 600 réis, por assignatura; ida e volta 400 réis. Para vêr e tratar no armazem fronteiro á estação com Aleixo Vieira.

VENDE-SE uma casa, com dois quartos, duas salas e cozinha, com agua e latrina e banheiro, passeio em volta e terreno cercado, na estação de Ramos, distante 5 minutos; trata-se na rua Uranos n. 14, se vende barato.

VENDE-SE uma avenida em rua transversal á Conde de Bomfim, com 5 casas novas, rendendo mensalmente 460$000; por 26 contos, informações á rua da Alfandega n. 134, 1º andar.

VENDE-SE a casa da rua Paraná n. 50, (Encantado); ver e tratar na mesma com o proprietario.

VENDEM-SE por 15:000$ juntos ou separados dois bons e solidos predios acabados de construir; á rua São Braz em Todos os Santos, com bom quintal; trata-se com o sr. Camara; na rua do Rosario n. 114, sob.

VENDEM-SE barato attendendo á crise que atravessamos, dois magnificos predios novos, apalacetados, com porão habitavel, proprios para familia de tratamento; construcção de primeira ordem; pedra, cal e madeira de lei, em uma das ruas transversaes á rua S. Francisco Xavier, muito proximo ao Collegio Militar; vendem-se juntos ou separados; para informações, á rua S. Francisco Xavier, 223, Armazem Derby-Club.

VENDEM-SE por 850$ prestações terrenos com agua e luz e perto do bonde, 11X39. Rua das Mangueiras, 38. Piedade.

V[ENDEM-SE] do Engenho de Dentro, lotes de terreno 10X50, 11X42 a 1:000$000 e 900$000; tambem se vende em prestações de 50$; trata-se na rua Elias da Silva n. 219 Dr. Frontin.

VENDE-SE por 2 contos um lote de terreno 12X60; na rua Getulio, Meyer; para tratar na rua Elias da Silva n. 219, Dr. Frontin.

VENDE-SE em frente a estação de Cordovil, lotes de terreno promptos a edificar, de 400$ a 800$. Trata-se no logar acima, todos os dias com o proprietario sr. Moraes, ou em sua residencia á rua S. Valentim, 42.

CLINICA DE MOLESTIAS DO APPARELHO DIGESTIVO E DA NUTRIÇÃO

Dr. Renato de Souza Lopes

Exame funccional do estomago, intestinos, figado e pancreas. Novo e efficaz tratamento da **Obesidade** e das manifestações **arthriticas** (asthma, rheumatismos, diabetes, etc.)

Tratamento especial das **atrophias musculares**

EXAMES PELOS RAIOS X

Rua S. José, 39 — De 2 ás 4 — Telephone 5,282

VENDE-SE 1 terreno com 50 de fundos por 20 de frente com uma casa no beco da Moura n. 26, distante da Estação 3 minutos Rio das Pedras.

VENDE-SE, em Ipanema, um terreno nivelado, prompto para edificar, com 10X20, por 3:500$000. Tem bonde e luz electrica; trata-se á rua Dois de Dezembro n. 38, casa 10 (Cattete), das 8 ás 11 horas da manhã. 2407

VENDEM-SE por 8:000$ na rua do Couto Estação da Penha, 3 casinhas que rendem 85$000 mensaes, distantes da Estação 8 minutos, medindo o terreno de frente 16 metros, extensão 31 metros e largura nos fundos 19 metros; trata-se com Arnaldo Rego na Estrada da Penha n. 1233 a qualquer hora.

VENDE-SE por 15:500$, em frente á estação do Meyer, um lindo predio solidamente construido, completamente novo, com 3 grandes quartos, 2 salas e mais commodidades, quarto para creados, luz electrica e grande quintal; trata-se na rua Cerqueira Lima n. 52, estação do Riachuelo.

[VEN]DE-SE uma casa nova, na rua dos Espinheiros, Piedade, perto dos bondes de Cascadura; trata-se no becco João Pereira n. 102, estação de Madureira. Preço 4:300$000. 320

VENDEM-SE, em Vaz Lobo, Estrada Marechal Rangel, optimos terrenos, seccos e muito saudaveis, de 11X50, com bondes, agua encanada e cabos da Light na frente; ponto muito prospero e onde a construcção é livre; trata-se nos mesmos, aos domingos, do meio dia ás 4 horas da tarde.

VENDE-SE um magnifico predio, proximo, no centro, grande terreno, 20:000$ a vista e 15:000$ em prestações; trata-se á rua Visconde de Nytheroy n. 46, estação de Mangueira das 9 ás 11.

VENDE-SE por 8:000$ o predio da Travessa da Paz, 21 com 3 salas, 2 quartos, cozinha, quintal e area, as chaves por favor; á rua da Estrella n. 70; tratar com a proprietaria.

VENDE-SE o novo predio da rua Flack n. 68, com 4 bons quartos, 2 salas, jardim e quintal, por motivo de urgencia, queima-se por 10 contos; para vêr no mesmo e tratar na rua Cerqueira Lima n. 52, estação do Riachuelo.

VENDEM-SE e trata-se na Companhia Auxiliar dos Proprietarios; á rua Uruguayana n. 10, os seguintes predios:

2 predios á rua General Polydoro n. 62, medindo de frente 13 metros, por 51 metros de fundos. Preço 24:000$000.

1 predio á rua Leopoldo n. 131, completamente novo, com 2 quartos, 2 salas e mais dependencias, e com quintal. Preço 12:000$.

4 predios, na travessa João Affonso n. 62 (Humaytá), em muito bom estado. Preço 14:000$000.

1 predio, novo na rua Paula Mattos n. 40, com 2 salas, 3 quartos, saleta e mais dependencias, porão habitavel.

1 predio novo, na rua Constante Ramos n. 87 (Copacabana), com 2 salas, 5 quartos, W. C., 2 chuveiros lavatorio e installações de luz electrica. Preço 24:000$000.

1 predio novo, na Praça Marechal Deodoro n. 20, (Campo de São Christovão, com 2 salas, 3 quartos, cozinha e W. C. em centro de terreno, medindo de frente 6,85 por 21,87 de fundos.

2 predios noves, na rua D. Anna Nery n. 169, tendo o primeiro 2 salas, 4 quartos, com 8 metros de frente e 44 metros de fundos. Preço 8:000$000. O segundo 2 salas, 3 quartos e mais dependencias e installação para gaz, em centro de terreno, medindo 7,50 de frente com 44 metros de fundos. Preço 12:000$000.

VENDE-SE um barracão na postura, com duas salas, dois quartos e duas cozinhas, terreno de 11 por 55, tem agua, arborizado; á rua Vieira Ferreira n. 87, estação de Bomsuccesso. 2670

VENDEM-SE dois bons terrenos; trata-se á rua Moura n. 53, Rio das Pedras.

VENDE-SE um terreno na rua Nossa Senhora de Copacabana e outro na Avenida Atlantica; carta no "Jornal do Commercio", a S. U., Caixa, 83.

VENDE-SE em Jacarépaguá bom predio, com 3 salas, 3 quartos, cozinha, tanque, etc. Preço 9:000$; trata-se com o sr. Macedo das 12 ás 4 da tarde; á rua General Camara n. 347, loja.

VENDE-SE em Jacarépaguá esplendido sitio, com boa casa de moradia e muita plantação. Preço 12:000$; trata-se com Macedo das 12 ás 4 da tarde; á rua General Camara n. 347, loja.

VENDE-SE em Jacarépaguá, magnifico terreno proprio, com bondes á porta, medindo 22X250. Preço 3:000$; trata-se com o sr. Macedo das 12 ás 4 da tarde; á rua General Camara n. 347, loja.

VENDEM-SE 3 predios de solida construcção com 3 quartos, 2 salas, vende-se juntos ou separados, na rua da Boa Vista; em frente a estação de Todos os Santos; informa-se na rua Archias Cordeiro n. 468, armazem central.

VENDE-SE um superior terreno medindo 11X66,60, com arvores fructiferas, algum material para construcção, nivelado, gradeado na frente e murado nos lados; na rua Dauniel Carneiro n. 143, entre as estações do Engenho de Dentro e Encantado, e proximo ao bonde da Piedade; á rua, tem esgoto, agua, gaz e luz electrica; para informações na casa n. 9, da avenida n. 143, onde se acham as chaves.

VENDEM-SE terrenos em lotes ou em grandes áreas, sendo os lotes de 10X50, de 50$ a 200$ a dinheiro ou em prestações de 5$ a 20$ mensaes. Chama-se a attenção das pessoas previdentes para esta boa occasião de empregarem seus capitaes de modo seguro e rendoso. Estes terrenos estão situados a tres minutos da Parada de Jacutinga, na Linha Auxiliar. Têm sete milhões de metros quadrados, tendo grande parte coberta de mattas, sendo excellentes para installações de chacaras e sitios, prestando-se para qualquer genero de cultura. São servidos por tres estradas de ferro, Rio d'Ouro, Linha Auxiliar e bitola larga, todas com trens de suburbios. Têm grande numero de ruas abertas, todas de accordo com as posturas municipaes, tendo uma avenida com dois mil e quinhentos metros de extensão, fazendo a ligação de tres estações, Belfort Roxo, linha do Rio d'Ouro; Jacutinga, Linha Auxiliar e Jeronymo de Mesquita, na bitola larga. Estes terrenos têm grande parte de vargens e outra de terrenos altos, sendo todos seccos e isentos de alagarem. Trens de suburbios até Central. Passagens por assignatura: Primeira, ida e volta, 800 réis; segunda, ida e volta, 400 réis. A estação de Jeronymo Mesquita tem illuminação publica á electricidade. São vendidos livres e desembaraçados e a construcção é livre. O proprietario encarrega-se da construcção de casas em prestações mensaes. Para vêr e tratar com o proprietario Aleixo Vieira, na Parada de Jacutinga, Linha Auxiliar. O trem que parte da Central ás 5 e 35 da manhã serve para os srs. pretendentes verem os terrenos e voltarem no mesmo trem.

VENDE-SE na rua José Bonifacio um predio de solida construcção com 3 quartos, 2 salas edificado no centro de terreno e com todos os requisitos da hygiene; informa-se na rua Archias Cordeiro n. 452, armazem.

VENDE-SE um grande terreno, proprio para edificar-se um grande predio, ou para uma avenida ou para uma grande chacara de flores, por estar perto de duas linhas de bondes e da estação de Todos os Santos, logar muito saudavel, por estar muito bem collocado, passando agua e esgoto na rua; trata-se com o dono, á rua José Bonifacio n. 81, armazem, sr. Guimarães.

VENDE-SE uma casa, com sala, quarto e cozinha, construcção nova, com terreno medindo 24 metros de frente por 50 de fundos tendo muitas arvores fructiferas, horta e outras bemfeitorias, pelo preço de 2:500$, proximo á estação de Honorio Gurgel, Linha Auxiliar, na Villa Santa Thereza; trata-se no mesmo local, com o sr. Henrique Walter.

[VEND]E-SE por 11:000$000 uma casa assobradada com 2 salas, 2 quartos, saleta, cozinha, pia na sala de jantar, W. C., banheiro, tanque, gallinheiro, um quarto nos fundos para criado, e jardim; para ver á rua Guimarães n. 69, E. do Rocha; trata-se; rua Goyaz n. 92, E. do Encantado, não se admitte intermediarios.

VENDEM-SE dois lotes de terreno, na rua Gonzaga Bastos n. 78, e Conselheiro Thomaz Coelho, medindo de frente 12,50 e de fundos 13,00. Tem material para construcção, se vende baratissimo; trata-se na rua Thereza Rebello n. 22.

VENDE-SE um terreno todo cercado e arborizado e com uma pequena casinha, distante da estação 3 minutos; ver e tratar Beco do Moura n. 52, Rio das Pedras.

VENDE-SE o predio da rua Maria Eugenia n. 21, em Villa Isabel, tendo as seguintes accommodações: tres quartos, duas salas, saleta, cozinha, quintal, porão habitavel e luz electrica; trata-se na mesma rua e numero.

[VEND]EM-SE [illegible] casas, dando boa renda, [illegible] uma occupada com negocio de seccos e molhados; trata-se com C. Zanini, na estação de Anchieta.

VENDEM-SE, na estação do Encantado, rua Paraná, dois lotes de terrenos de esquina, com 11X35, por 2:500$, cada lote; e diversos lotes de terrenos com 10X35 e 10X50 a 1:500$ cada um. Informa-se na rua Angelina n. 16, estação do Encantado, das 8 ás 12 horas.

VENDEM-SE 5 casas á rua Dr. Ferreira Pontes ns. 29 a 37, com 2 salas, 2 quartos, quintal, forração e luz electrica; trata-se na mesma. Andarahy.

VENDE-SE por 8:000$ uma bella vivenda, com duas salas, tres quartos, cozinha, e outras dependencias, em centro de terreno com 22X60, contendo um vasto e variado pomar com frutas; na rua Cardoso Quintão, proximo á linha de bondes e á estação da Piedade; trata-se com José M. da Rocha á rua do Hospicio n. 118, 1º andar, sala dos fundos, das 7 ás 8, das 11 ás 4 e das 4 ás 5 horas. Não se admitte intermediarios.

Não comprem drogas sem primeiro visitar a Drogaria

Granado & F.ilhos

RUA DA URUGUAYANA N. 91

Proximo á rua do Ouvidor

VENDE-SE por 6:000$ uma boa casa, em suburbio; informa-se na rua do Hospicio n. 214.

VENDE-SE por 1:300$ a propriedade da rua Curuja n. 101, fica a cima da rua Esperança. S. Christovão.

VENDE-SE o solido predio novo e assobradado da rua Theodoro da Silva n. 99 A., trata-se no mesmo com o proprietario.

VENDE-SE por 17 contos, no Sampaio, rua Alzira Valdetaro, um elegante e confortavel predio, com 3 magnificos quartos, 3 salas, porão habitavel, jardim e quintal; trata-se na rua Cerqueira Lima, 52, estação do Riachuelo.

VENDE-SE um grupo de casas novas, por preço baratissimo, em uma das melhores estações do suburbio; tambem se vende separado; informa-se á rua Carmo Netto n. 107, com d. Marcionilla. Negocio de occasião.

VENDE-SE o predio da rua Pereira de Sequeira n. 21, mod; trata-se á rua da Quitanda n. 31, sob, das 11 ás 4 da tarde na "Mala da Europa".

VENDE-SE uma casa com grande terreno medindo, 9 mil metros quadrados; á rua Prudente de Moraes, estação da Piedade; podendo vender a casa e terreno separados; trata-se com o proprietario; á rua do Carmo n. 57, sobrado.

VENDE-SE o predio da rua Santa Alexandrina n. 488 mod; trata-se á rua da Quitanda n. 31, sob, das 11 ás 4 da tarde; na "Mala da Europa".

Dr. Virgilio de Aguiar

Em minha longa estadia no Acre, com ambulancia, observei uma grande procura do *Elixir de Nogueira*, do pharmaceutico e chimico Sr. João da Silva Silveira, e, em multiplos casos o empreguei com feliz resultados.

Fortaleza, 20 de Setembro de 1913.

Dr. *Virgilio de Aguiar.*

(Firma reconhecida).

VENDE-SE por 17 contos, na rua Cerqueira Lima n. 52, estação do Riachuelo, um novo e moderno predio com porão habitavel, para pequena familia de tratamento; trata-se na mesma rua n. 52.

VENDE-SE uma situação distante de Maxambomba tres kilometros, tem boa casa toda forrada e assoalhada, escada de cantaria e feita de paredes dobradas, bonito panorama, com fabrica de fazer polvilho, montada a vapor, muitas bananeiras, laranjeiras e bastante mandiocal. Preço 3:000$. O pretendente dirija-se em Maxambomba, ao major Honorio Pimenta, para informações.

VENDE-SE uma boa fazenda de criar, com cento e muitos alqueires geometricos, 200 cabeças de criação approximadamente, algum café, engenho para café canna, boa casa de morada, moinho e outras dependencias, distante a 4 kilometros de uma estação da Central; para mais informações com o sr. Teixeira Marinho e C., á rua Theophilo Ottoni n. 74.

VENDE-SE um bom terreno, em Villa Isabel, na rua Theodoro da Silva, entre Duque de Caxias e Rufino de Almeida, com 10 metros por 55; trata-se á rua Conselheiro Paranaguá n. 11, Villa Isabel.

VENDEM-SE bons lotes de terrenos, na Linha Auxiliar, proximos ao ponto de Inharajá ou Sapé, de 250$ a 800$, a dinheiro ou a prestações; para ver, as sextas-feiras, domingos e dias santos, com o sr. L. Machado, á travessa Porteila n. 2, ponto de Inharajá. 2143

VENDEM-SE bons terrenos, a 600$ e 800$ o lote de 6X25, á rua Galileu, Meyer — Cachamby; trata-se á mesma rua n. 80, com o proprietario. 1938

VENDEM-SE dois predios com grandes accommodações com quatro quartos, 2 salas com grande terreno, dando para 2 ruas construcção, paredes dobradas e cantaria podendo ser examinados por qualquer constructor, vende-se baratos pela proprietaria ter de se retirar para fóra, informa-se das 7 ás 9 na rua José Bonifacio n. 81. Todos os Santos.

VENDE-SE uma casa em construcção na rua Adail, adeante da delegacia de Bomsuccesso, com terreno de 10 metros por 40, 1:600$, ou 25 metros da mesma construcção por 1:300$; trata-se na Estrada do Engenho da Pedra, 162, o terreno tem duas frentes.

VENDEM-SE terrenos em Copacabana, na Avenida Atlantica e nas ruas N. S. de Copacabana e Domingos Ferreira; trata-se na rua D. Manoel n. 28, em frente a Caixa Economica.

VENDEM-SE 14 casas na rua Florinda Campo do Botija, Piedade, sendo acabadas ha 3 mezes, construcção solida; trata-se na rua Paraná n. 25. S. Christovão; para ver com o sr. Joaquim nos fundos das mesmas.

VENDE-SE uma boa casinha em frente a estação do Rio das Pedras; trata-se á rua Carolina Machado n. 210 Madureira.

VENDE-SE um predio junto á avenida Central por 120 contos; informa-se na rua da Assembléa n. 43, sobrado.

VENDE-SE por 23:000$ um lindo palacete, na rua Costa Lobo, no centro de grande terreno, bem arborizado, todos os compartimentos tem luz electrica, tem 4 quartos, e 2 salas; uma boa casa na rua S. Luiz Gonzaga para grande familia, tem de frente 12 metros por 300 de fundos, por 22:000$; por 22:000$, 2 casas na rua Conselheiro Bento Lisboa, rendendo 310$; outra na rua Ferreira de Araujo, tendo 11 metros de frente por 37 de fundos, com 3 quartos e 2 salas; por 6:000$; trata-se na rua Cornelio n. 14, das 8 ás 10 e do 1/2 dia ás 2 horas da tarde; na rua do Carmo n. 54.

VENDE-SE um bom lote de terreno, prompto a receber edificação, com 24 metros de frente por 42 1/2 de fundos, e tambem se vende em lotes de 12 metros, na rua Matheus, em frente a estação do Meyer; trata-se á rua Marechal Floriano Peixoto n. 106, padaria.

VENDE-SE ou troca-se por grande terreno nos suburbios boa casa, nova com linda vista ha 1 minuto da estação de Ramos; trata-se á rua Nova São n. 33. Ramos.

VENDE-SE uma casa em Copacabana, com seis quartos, duas salas, jardim e quintal, construcção moderna; para tratar á rua da Alfandega n. 218, sobrado.

[VE]NDE-SE uma avenida com cinco casas na estação do Engenho de Dentro. Sendo 8 contos a vista e o resto em prestações; para tratar á rua da Alfandega n. 218, sobrado.

[illegible] terreno em Santa Thereza medindo 22X220. Preço do metro de frente [illegible] para tratar á rua da Alfandega n. 218, sobrado.

VENDE-SE uma casa na Gamboa por dez contos sendo cinco a vista e o resto em prestações. A casa tem 2 pavimentos, no 1º tem 2 quartos, 2 salas, cozinha, terraço, tanque, fogão a gaz, no 2º tem 2 quartos, 2 salas, fogão a gaz, cozinha e quintal. Está rendendo 200$ por mez; para tratar na rua da Alfandega n. 218, sobrado.

VENDE-SE ou aluga-se a casa da rua 13 de Maio n. 80, em Engenho de Dentro 11X40 metros, quatro quartos, tres salas e mais dependencias, installação electrica e bondes á porta; trata-se com o proprietario na rua Eulina n. 73. Meyer.

VENDE-SE uma casa com 5 commodos, por 5:000$ na rua João Pereira n. 35, em Madureira no Octaviano.

VENDEM-SE a prestações de 20$000 ou a dinheiro, excellentes lotes de terrenos, desde 250$000 a 500$000 promptos para edificar, a 8 e 10 minutos da estação de Cordovil, suburbio da E. F. Leopoldina; trata-se com o sr. Ernani Ribeiro, diariamente, no mesmo local, e ás quartas-feiras, com o proprio proprietario, sr. Henrique Walter.

VENDEM-SE, a prestações modicas ou a dinheiro, superiores lotes de terrenos, com 12X50, metros, desde 300$000 a 1:00$, na Villa Santa Thereza (antiga Invernada) proximo á estação de Honorio Gurgel, Linha Auxiliar; tem agua encanada e excellente serviço de transporte entre a Villa e a estação da Estrada de Ferro, com assignaturas mensaes correspondentes a 100 réis a passagem; trata-se com o sr. Henrique Walter, no mesmo local.

VENDE-SE um terreno e casa medindo 57 metros de fundos por 10 metros e meio de frente, em logar muito enxuto; á rua Costa Mendes n. 119, Ramos, E. de Ferro Leopoldina.

DIVERSOS

ACCEITA-SE uma moça para aprendiz de caixeira, em uma loja de chapéos de senhora, mediante ordenado; rua Gonçalves Dias n. 20 A.

ALUGA-SE uma boa porta para sapateiro ou outra negocio, em bom ponto; na rua Dr. Dias da Cruz n. 6, estação do Meyer.

ALUGAM-SE moldes cortados sob medida, por Mme. Tupynambá, ex-proprietaria da Casa Selecta, da rua Gonçalves Dias, 56, Saia ou Blusa, desde 2$. Rua da Assembléa, 95, 2º andar, em frente ao Cinema Avenida.

ASSISTENCIA dentaria — Mediante a pequena mensalidade de 2$, terão as pessoas pobres o direito de obturar os dentes a granito, platina e extracções de dentes sem dôr, e os demais trabalhos, com abatimento de 20 o|o; rua Cardoso n. 67, Meyer.

ANTES de comprar o remedio aconselhado, saiba o preço da drogaria André, á rua Sete de Setembro n. 11, proximo á Cathedral.

AUTOMOVEL, compra-se um de boa marca, a prestações com entrada, afiançado em letras endoçadas; quem pretender dirija-se á rua Dr. Manoel Victorino n. 320, Piedade, Luiz Leite.

ALUGA-SE, isto é, curam-se eczemas seccas ou humidas; rua do Hospicio numero 73, sr. Santos. 498

AFINADOR de pianos, é o unico que afina e bota cordas, faz pequenos concertos por 10$. Praça Tiradentes n. 87, Café Guarany.

ADVOGADO: dr. A. Mascarenhas, trata de todos os negocios referentes á sua profissão, adeanta custas para inventarios; Ouvidor n. 68, teleph. 3.751, gratis aos pobres.

ALUGA-SE, digo, vende-se optica e cutelaria por preços baratissimos; na rua Sete de Setembro n. 133. Casa Borgarth.

ALUGAM-SE ternos de casaca, sobrecasaca, smokings e clacks; na rua da Constituição n. 40, sobrado. 941

ALUGAM-SE todos os utensilios para a fabrica de caixas de papelão; trata-se na rua Frei Caneca n. 173, officina.

ALUGA-SE, ou antes, fornece-se pensão, a domicilio, preço modico e casa muito asseada; na praia de Botafogo n. 390.

CARTOMANTE, veradeira Mme. Emilia, assumptos por difficeis que sejam tem o verdadeiro talisman, com elle tudo se consegue; rua dos Andradas n. 141.

CARTOMANTE, a mais perita e verdadeira é na rua Marechal Floriano Peixoto n. 47, sobrado. Consultas das 9 horas da manhã em deante.

COMPRAM-SE uma ou duas casas que tenham duas salas, tres quartos, com quintal, na cidade nova, até o Mattoso, para informar na rua da Alfandega n. 169 A, Cavaquinho de Ouro. Só se trata com o proprietario.

COMMODO, aluga-se com pensão, em casa de familia, a casaes ou a rapazes; na avenida Rio Branco n. 122, 2º andar.

COMPRA-SE uma situação a prestações mensaes ou annuaes, com boa casa, pomar, agua, etc.; trata-se com Alvaro de Castro; rua do Ouvidor n. 32, 1º andar, das 4 ás 6 da tarde ou Conde de Irajá n. 136, Botafogo.

CASAS a 100$. — Alugam-se as casas da avenida da rua Pereira Nunes n. 106, Aldeia Campista, recentemente construidas, com dois bons quartos, duas salas, cozinha, quarto de banho e tanque de lavagem, com luz electrica em todos os commodos e bom porão, bondes á porta, as chaves estão na casa n. 3 e trata-se na rua Chaves Faria n. 40, S. Christovão.

CASA Selecta, Mme Tupynambá, ex-proprietaria desta casa, mudou-se para a rua da Assembléa, 95, 2 andar, onde continúa á cortar moldes sob medida e a ensinar a cortar e confeccionar, em frente ao Cinema Avenida.

COMPRA-SE uma casa até 2:600$ nos suburbios; quem tiver dirija-se á rua dos Cajueiros n. 1, na terceira casinha.

CARTOMANTE habil, dá consultas todos os dias das 8 ás 9 da noite, garantindo seus trabalhos; aos domingos tambem; á rua do Cattete n. 183, sobrado.

CARTOMANTE D. MARIA EMILIA, a celebre e 1ª cartomante do Brasil e de Portugal, consagrada pelo povo como a mais perita nas suas predições, tem fama e confiança nos seus trabalhos, que desafia as que se dizem em sciencias occultas, mediums chrividentes e espiritas; ás exmas. familias do interior e fóra da cidade, consultas por cartas, sem a presença das pessoas, unica neste genero, casa de toda a confiança e familia de respeito; rua Miguel de Frias n. 62, sobrado. Nota: não confundir com as charlatãs dos elogios pagos a tanto por linha.

CAIXEIRO, offerece-se um moço casado, com 27 annos sem filhos, para a capital ou interior, dando as melhores referencias de conducta e habilitações, dando fiança ou fiador, em caso de responsabilidade, para botequim ou armazem ou aceita-se collocação como cobrador de casas commerciaes, prestando a fiança precisa. Carta nesto escriptorio para João Lourenço.

CARTOMANTE scientifica, prediz o futuro. Consultas a 2$000; na avenida Mem de Sá n. 35, sobrado.

CARTOMANTE SERIA — Mme. Anna, da rua General Camara, 68, Avenida Rio Branco, 15 e rua Julio Cesar, antiga Carmo, 49, encontra-se agora na rua S. José n. 46, 1º andar; trabalha com cartas não existentes nesta capital; consultas das 9 da manhã até ás 8 da noite. Preço 2$000.

COMMODOS — Senhora viuva, aluga commodos a casal ou senhoras [illegible]

CARTOMANTE — Trabalha com [illegible]

CARTOMANTE, o grande adivinhador de cartas de louça de São Domingos n. 11, mudou-se para a sua antiga residencia da rua do Hospicio n. 284.

CARTOMANTE. Consultas gratis [illegible]

COMPRA-SE qualquer quantidade de [illegible]

CONCERTOS e installações de luz electrica [illegible]

DENTISTA [illegible]

DINHEIRO [illegible]

DR. LEONEL GONZAGA LIGRE [illegible]

DR. M. DE MACEDO, mudou seu consultorio para a rua Sete de Setembro [illegible]

EMPRESTA-SE dinheiro [illegible]

ESCRIPTORIO [illegible]

ESCOLA NORMAL [illegible]

GUARDA-LIVROS [illegible]

GRAVIDEZ [illegible]

HYPOTHECAS [illegible]

INGLEZ — Uma senhora ingleza [illegible]

IMPRESSOR [illegible]

IMPOTENCIA, cura garantida [illegible]

JOSÉ CAHEN; rua Silva Jardim n. [illegible]

L. GONTHIER & C.ª [illegible]

MESAS de machinas de escrever [illegible]

MOVEIS escolares, usados [illegible]

MODAS — Uma senhora estrangeira [illegible]

MME. Méric, cartomante [illegible]

MOVEIS, MOBILIARIOS [illegible]

NOVO COLLEGIO PROGRESSO — Annexo à Universidade Feminina Brasileira [illegible]

OFFERECE-SE [illegible]

ORTHOPEDISTA [illegible]

OFFERECE-SE um pequeno para copeiro; rua da Pedreira n. 93. Cascadura. Sabe ler e escrever.

OFFERECE-SE uma senhora de meia edade, que cose e corta com perfeição, para uma casa de familia, a preço modico. Trata-se na rua Maria e Barros n. 229, casa 5.

MACHINAS

para trabalhar em madeira

Grande Sortimento

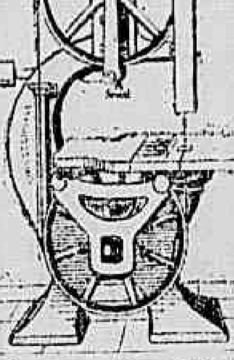

Na casa especialista

Gasmotoren-Fabrik-Deutz

Rio de Janeiro

101, Rua 1º de Março

Caixa postal 1391

OS fumantes devem usar de preferencia a pasta Cravina, que impedirá que os seus dentes enegreçam e evitará e combaterá qualquer molestia da bocca, produzida pelo abuso do fumo. Na Perfumaria "A' Garrafa Grande", rua Uruguayana numero 66.

OFFERECE-SE uma senhora séria para [illegible]

PRECISA-SE fazer saber ás Exmas. familias, que Mme. Tupinambá, ex-proprietaria da Casa Selecta, da rua Gonçalves Dias, 56, mudou-se para a rua da Assembléa n. 95, 2º andar, em frente ao Cinema Avenida, onde continúa a cortar moldes sob medida e vender jornaes de modas.

PRECISANDO V. Ex. de moldes por obsequio, á Mme. Tupinambá, ex-proprietaria da Casa Selecta, da rua Gonçalves Dias, 56, actualmente estabelecida com gabinete de córte de moldes á rua da Assembléa n. 95, 2º andar, em frente ao Cinema Avenida.

R. CEROUEIRA; rua Luiz de Camões [illegible]

ROBERTO BUZZONE & C. [illegible]

RAPAZ de boa conducta [illegible]

ROSÃO DE JESUS ALVES [illegible]

SALA — Para escriptorio [illegible]

TERRENOS BARATOS [illegible]

TRASPASSA-SE [illegible]

TALISMAN [illegible]

UMA senhora [illegible]

UM moço [illegible]

UMA COCHEIRA [illegible]

VENDEM-SE mangueiras para senhora e menino; na rua do Hospicio n. 172.

VENDE-SE uma pensão, em muito bom ponto, por preço razoavel; para informações no açougue Democrata. Telephone n. 379, Central.

VENDE-SE um bonito piano Pleyel, com pouco uso, de particular, baratissimo; avenida Passos n. 79, loja de electricidade.

VENDEM-SE diversas armações, balcões, escrevaninhas, moveis e mais objectos; na rua do Hospicio n. 172.

ANIODOL

O MAIS PODEROSO ANTISEPTICO

Segundo estudo do Snr. POUARD, Chimico do Instituto Pasteur (1907)

Sem Mercurio nem Cobre

NEM TOXICO, NEM CAUSTICO, NÃO FAZ NODOAS

Destróe instantaneamente todos os microbios da Peste, do Cholera, Febres Diarrheas, Molestias venereas e Dysenterias dos paizes quentes.

Indispensavel contra as epidemias.

DOSE: Uma medida do frasco n'um litro de agua para todos usos.

Vende-se: ANIODOL, 32 Rue des Mathurins, Paris e TODAS BOAS PHARMACIAS.

VENDEM-SE moldes cortados sob medida, por Mme. Tupynambá, ex-proprietaria da Casa Selecta, da rua Gonçalves Dias, 56, actualmente estabelecida com curso de córte e confecções á rua da Assembléa n. 95, 2º andar, em frente ao Cinema Avenida. Vende-se Weldon's e outros jornaes de modas.

VENDEM-SE, baratissimos, para liquidar, 5 cinco casaes de canarios belgas, bons criadores, com viveiros e gaiolas; travessa Sorocaba n. 36.

BELLO

Brilhante, barato, eis as tres grandes qualidades que tornam o GAZ ALMADA superior a qualquer outro meio de illuminação. Facil de produzir, difficil de se estragar, impossivel de occasionar qualquer desastre, eis o que depressa o tornará o preferido.

A' venda em todas as lojas de ferragens. Para explicações e informações dirigir-se á

COMPANHIA ALMADA rua General Camara 91

Caixa 1.504 — Teleph. 1.049, Norte

Rio de Janeiro

VENDE-SE um piano Steck e uma pianola, tudo novo e perfeito, junto ou separado, barato; rua da Alfandega 279.

VENDE-SE um bom guarda-vestidos, novo, com porta de espelho e barato; na rua das Laranjeiras n. 378, padaria.

VENDE-SE um bom piano Pleyel; rua Marechal Floriano Peixoto n. 51.

VENDEM-SE bons pianos novos Rabinstein e Pleyel [illegible]

VENDEM-SE e compram-se sellos de collecção; na rua Sete de Setembro n. [illegible]

VENDEM-SE joias a preços baratissimos; na rua Gonçalves Dias 37, "Joalheria Valentim". Telephone n. 921.

VENDE-SE calçado muito barato para homens, senhoras e creanças, na fabrica e deposito: á rua S. José 33.

VENDE-SE um automovel em perfeito estado quasi novo, motivo é o dono retirar-se para o interior; informações á rua do Hospicio n. 110, com o sr. Tavolari.

VENDE-SE um piano de cauda [illegible]; na rua Senador Pompeu [illegible]

VENDE-SE um bom piano [illegible]

VENDEM-SE artigos para machinas de costura, alfaiates e costureiras; rua Senador Euzebio n. 120.

VENDEM-SE superiores e elegantes machinas de costura, a preços baratos; rua Senador Euzebio n. 120.

VIAS URINARIAS E HYDROCELES

Dr. Crissiuma Filho, docente livre da Faculdade, cirurgião da Santa Casa, com pratica dos hospitaes da Europa, dispondo de installações apropriadas, trata com especialidade as doenças da **urethra, bexiga, prostata, testiculos e rins**. Tratamento especial dos **estreitamentos da urethra e hydroceles**, sem operação cortante. **Consultas**: ás terças, quintas e sabbados, ás 2 horas, na rua Rodrigo Silva n. 7, 1º andar; diariamente, ás 9 horas da manhã, á rua dos Invalidos 16, sobrado; residencia: rua Barão do Flamengo, 23. Só attende a doentes da especialidade.

VENDEM-SE gramophones falantes e perfeitos [illegible]; á rua Camerino, n. 8, relojoaria.

VENDE-SE o que ha de bom em oculos, dos melhores fabricantes; na casa Borgarth, á rua Sete de Setembro n. 121.

VENDE-SE uma machina de costura de mão, por 40$000 para desoccupar logar; á rua Senador Furtado n. 103, casa 4.

VENDE-SE um piano em perfeito estado, pelo que se combinar; na rua Itapiru n. [illegible]

VENDE-SE por [illegible] uma espingarda de tiro ao alvo e por 60$000 uma machina de costura Singer [illegible], e por 80$ uma machina de cozer na rua Dr. Borges Monteiro n. 70. Engenho de Dentro; tratase com [illegible] Delphina.

IMPOTENCIA

neurasthenia, fraqueza em geral, cura rapida e efficaz com o uso do ELIXIR VITAL de MARAPUAMA e YOIMBINA COMPOSTO. Milhares de attestados de distinctos medicos provam o seu alto valor. Este elixir póde ser usado em qualquer edade e sem o menor receio, pois na sua composição não entram CANTHARIDAS, PHOSPHORO, STRYCHNINA e não affecta o cerebro. Está licenciado pela Saude Publica. Em todas as pharmacias e nos depositos: rua Uruguayana — 140 e 35. Em S. Paulo: Baruel & C. — Em Curityba: Corrêa Netto; em Nictheroy: Drogaria Barreiros — R. Freitas & C. — Avenida Passos 106, Rio — Vidro, 5$000; pelo Correio, 6$000.

VENDEM-SE armações, balcões e mesas de hotel e botequim e utensilios para todos os negocios, assim como se faz sob medida qualquer armação ou balcão, ou outro utensilio qualquer, a gosto do freguez e a preços sem competidor; na rua Senhor dos Passos n. 47. — N. B. — A obra feita em nossa officina vae-se assentar no logar.

VENDE-SE um apparelho para apanhar fagulhas em perfeito estado; na rua Vasco da Gama n. 194.

VENDEM-SE telhas de calha, esquadrias e madeiras em bom estado; ver e tratar á rua Theodoro da Silva n. 99A.

VENDE-SE um automovel trabalhando na praça, reformado de novo, garantido o bom funccionamento; para ver na garage Flamengo, na rua Maria e Barros, informações com Abelardo.

VENDE-SE um lindo touro perfeito, novo raça taurina [illegible]; na rua Visconde de Nictheroy n. 209, Mangueira.

VENDEM-SE ovos leghorn brancos garantidos para raça e frescos, duzia 10$, com o sr. Carvalho á rua Marquez Leão n. 44, Engenho Novo.

Quereis deixar de fumar? Bochechae com o SOLUTO HYGIENICO. E' inoffensivo e o resultado absolutamente garantido. E' um poderoso desinfectante da bocca. V. Silva & C. Assembléa 31. Vidro 3$ rs., pelo Correio 4$000 rs.

Tinturerie Parisienne

Communica aos seus amigos e clientes que possue uma das officinas mais bem montadas desta capital. Casa especial em limpeza a secco. Lavagem e tinturaria. Chama tambem a attenção que abriu uma secção especial para collegas.

RUA MARQUEZ DE ABRANTES N. 22

VENDE-SE um bom Piano perfeito, por 300$000; só tem uma coisinha na tampa, só, mas está perfeito; de bom autor, Erard; por todos estes dias; Estacio de Sá n. 73, Açougue.

VIAJANTE, offerece-se um moço bem relacionado em S. Paulo, Estado do Rio e Minas, para viajante, dando todas as garantias precisas; só com ordenado. Carta neste escriptorio, ou para o sr. Santos, urgente.

MARAVILHOSO DESCOBRIMENTO

O Unico Remedio Inoffensivo

ASTHMATICOS

o só CURATIVO da ASTHMA é o

LIQUOR DA ESTRELLA

(LIQUEUR DE L'ETOILE) de MARIO LECHAUX

49, Rue Maubeuge, Paris.

Depois de cinco dias, o doente póde-se deitar e dormir toda a noite.

VENDE-SE em todas as BOAS PHARMACIAS.

Procurador

Alguem que necessite de um, para tratar de negocios concernentes e inventarios, dando as melhores referencias, se quizer dirigir-se á rua Archias Cordeiro 636, Engenho de Dentro.

COLLYRIO MOURA BRASIL

NOME REGISTRADO

Contra inflamações dos olhos

(Conjunctivites catharraes sub-agudas, conjunctivites agudas pouco purulentas ou purulentas, após o periodo do agudo, conjunctivites catharraes chronicas). Deposito geral: **Pharmacia Moura Brasil**, 37, RUA URUGUAYANA, 37 — Rio de Janeiro.

Licção de corte — Uma senhora perpeza ensina a cortar por medidas e a armar sob manequim por methodo facil e simples ficando a pessoa a saber cortar vestidos, tailleurs etc. sem a menor difficuldade. Tira desenhos por qualquer figurino para bordar vestidos, casacos, blusas, etc.; e acceita encommendas para bordar os mesmos; na rua 7 de Setembro n. 170, 2º andar.

Electricidade — Tupynamba Godinho, communica a seus amigos e freguezes que mudou o seu escriptorio de installações de força e luz electrica, da rua Gonçalves Dias, para a rua da Assembléa n. 95, 2º andar. Acceita pequenas e grandes installações tanto nesta capital como no interior. Trabalho escrupulosamente executado e por preço modico.

PROFESSORA — Ensina portuguez, francez, inglez, musica e piano; chamados por escripto para entregar por favor, ao sr. Benjamin, na rua da Uruguayana n. 37, pharmacia.

Doenças da pelle e venereas—Physiotherapia

Dr. J. J. Vieira Filho, fundador e director do Instituto Dermotherapico do Porto (Portugal). Tratamento das doenças da pelle e syphiliticas. Applicação dos agentes physico-naturaes (electricidade, raios X, radium, calor, etc.) no tratamento das molestias chronicas e nervosas. Cons.: rua da Alfandega n. 95. Das 2 ás 4 horas.

COLORINA, Tintura ideal garantida para restituir ao cabello a sua côr original preta ou castanha. — Preço, 10$000; pelo correio mais 2$000. Deposito geral, rua 7 de Setembro n. 127. — R. Kanitz.

DENTISTA

AMERICANO DR. C. FIGUEIREDO especialista em extracções completamente sem dôr e outros trabalhos garantidos; systema aperfeiçoado, preços modicos, e em prestações, das 7 da manhã ás 9 da noite, rua do Hospicio n. 222, canto da avenida.

Dr. M. Moniz Freire

VIAS URINARIAS — Cura rapida das molesias venereas. Cirurgia, Syphilis. Appl. o 606 e 914. Consultas de 3 ás 5 á rua da Carioca n. 33. Residencia: Palmeiras, 96. — Botafogo.

Impotencia

neurasthenia, fraqueza. Cura rapida e radical com GOTTAS POTENCIAES do Dr. Wilman; na impotencia o effeito é immediato ou progressivo, segundo a dóse. Vidro, 3$000. R. Hospicio, 18.

Collegio Sylvio Leite —

Rua Maria e Barros n. 258. Internato semi-internato e externato. Cursos primario secundario, commercial e de admissão ás escolas superiores.

Dr. José Feliciano de Araujo

Medico. Tuberculose, syphilis, cancro esclerose, vias urinarias, partos, molestias das senhoras e creanças. Tratamento de molestias uterinas, urethra e bexiga. Resid.: rua dr. Carmo Netto n. 165, teleph. 886, Villa — Consultorio rua da Carioca n. 29, das 2 ás 5. Telep. 895. Central.

Externato Cunha — Fundado em 1909. Diurno e nocturno. Obteve, como sempre tem succedido, notavel triumpho, quanto ás approvações dos seus alumnos, nos exames de admissão ás Faculdades, ultimamente realizados. Preços modicos. Rua do Hospicio n. 42, 1º andar.

Mme. Maria Josepha — parteira diplomada, evita a gravidez, e faz apparecer o incommodo, sem trabalho garantido e ao alcance de todos; na rua Visconde de Rio Branco n. 41, telephone n. 845, Central.

PARTEIRA — Mme. Barrosa, com longa pratica da Maternidade, trata de todas as molestias do utero, evita a gravidez nos casos indicados, rapido e garantido; acceita parturientes em sua casa, assim como recebe senhoras de outras molestias, garantindo bons medicos; rua Visconde de Itauna, [illegible].

Collegio Sylvio Leite —

Rua Maria e Barros n. 258, internato semi-internato e externato. Cursos primario secundario, commercial e de admissão ás escolas superiores.

Advogado — Alexandre B. da Fonseca, trata de inventarios, causas civeis, commerciaes e criminaes; rua da Alfandega n. 108, sobrado.

DENTADURAS!

A' pessoa que trouxer este coupon, faremos a titulo de propaganda dos nossos trabalhos, uma dentadura de vulcanite até 10 dentes por 35$000. Marins e Welmer. Rua da Quitanda 83.

Juizo dos Feitos do Estado do Rio —

O dr. Castão de Almeida Graça acceita inventarios. Esc.: Rua da Assembléa n. 23 — Rio.

PARTEIRA — A verdadeira mme. Palmyra, trata de molestias de senhoras, evita a gravidez, por um processo sem igual e garantido. Consultas das 12 ás 16 horas: á rua do Cattete n. 203, (largo do Machado), e em sua residencia á rua Camerino n. 105, telephone, 4.104, norte.

Mme. Debuá — Recentemente chegada da Europa, onde consultou os melhores professores de occultismo, previne aos seus clientes que traz um processo até hoje desconhecido, de desvendar o futuro. Previne tambem que na mesma viagem arranjou e põe á disposição dos mesmos, verdadeiros talismãs: da sorte achando-se entre elles a legitima cabeça de vibora. Consultas das 11 horas da manhã ás 5 da tarde nos dias uteis, na rua Barão do Rio Branco n. 23.

Dr. Ubaldo Veiga — Esp. em Molestias venereas. Syphilis e gonorrhéas, cura rapida por processos especiaes, sem dôr. Trat. da impotencia. Cons. R. Assembléa, 74 — 3 ás 5. Telep. 495 central. Appl. 606 e 914

DR. CASTRIOTO PINHEIRO

Clinica exclusiva de garganta, nariz e ouvidos, ex-assistente da clinica do prof. Urbantschitsch, de Vienna; rua 7 de Setembro n. 82. Cons.: 2 ás 4.

GRATIS

Peça o supplemento illustrado do MENSAGEIRO DA FORTUNA, que será enviado gratis pelo Correio ou dado em mão propria. E' um livro indispensavel a quem quizer saber o que é o Hypnotismo e o Magnetismo, pois ensina os meios para ganhar no jogo e ser rico, saudavel e feliz em amores e em negocios. Peça-o hoje mesmo ao sr. ARISTOTELES ITALIA — Rua Marechal Floriano Peixoto, 54, sobrado. CAIXA POSTAL 604 — CAPITAL FEDERAL.

Aposentos: alugam-se 2 em casa de um casal a outro casal de todo respeito, na rua Taylor, 22, Lapa.

CAIXAS de papelão. Acreditada fabrica que mudou de Botafogo, faz com grande perfeição, caixas para sapatos, flores, chapéos, medicinas, inclusive ampolas; rua Parahyba n. 22, Mario & Barros.

NÃO

comprem saias ou costumes sem ver a grande liquidação e preços que está vendendo a SAIA ELEGANTE, unica casa especial onde se encontra grande sortimento e uma bem montada officina, dirigida por um perito TAILEUR POUR DAMES; tem grande sortimento promptos e executa-se por medida qualquer figurino e tambem se recebe fazenda a feitio e cortam-se moldes.

48 RUA DA CARIOCA 48

Saia Elegante

Consultas gratis

por medicos operadores especialistas em molestias dos **OLHOS OUVIDOS, GARGANTA e NARIZ**, enfermidades das senhoras, creanças, pelle, syphilis, venereas e das vias genitaes e urinarias do homem e da mulher. Todos os dias das 10 da manhã ás 12 horas da tarde. Rua Rodrigo Silva n. 26, 1º andar (entre Assembléa e 7 de Setembro).

Quem desejar

ver-se livre dos atrazos da vida, saber o pensamento de pessoas de amizade, attrahir amor e bons negocios, tratar todas as doenças, obter o que desejar, por mais difficil que seja, dirija-se á rua do Cupertino n. 7, estação do Dr. Frontin; trabalhos scientificos e garantidos; consultas, 5$000, todos os dias até ás 9 horas da noite.

Molestias dos olhos, nariz e ouvidos — O DR. NEVES DA ROCHA,

membro da Academia de Medicina do Rio de Janeiro, medico de diversos hospitaes desta cidade, com longa pratica no paiz e nos hospitaes de Berlim, Vienna, Paris e Londres, dá consultas á AVENIDA RIO BRANCO 90, das 12 ás 4 da tarde. Residencia: Avenida Beira Mar 107.

Mobilia — Vende-se uma bella e perfeita mobilia para quarto de solteiro, constando de cinco peças, por 240$000. Rua D. Marianna n. 35.

Somnambulismo — Ultima palavra que no acerto de suas manifestações e predicções, quer nos diagnosticos que os faz com precisão admiravel; ver para crer e julgar. Nos trabalhos de figurante é inegualavel. As pessoas que soffrerem physica e moralmente se encontrarão os meios precisos para, como em parte alguma, ficarem radicalmente curadas. Consultas 5$000. Rua Dr. Carmo Netto, 212, das 11 ás 5 da tarde.

CURSO NOCTURNO — Externato Cunha. Mensalidade: 10$. Utilidade comprovada. Rua do Hospicio n. 42, 2º andar.

DR. ALVINO AGUIAR—

Especialista em molestias de: Estomago, rins e pulmões. Tratamento das anemias e depauperamento nervoso. Molestias de senhoras, clinica medica. Residencia, travessa da Torres, 17. Consultorio, rua Rodrigo Silva 5, das 2 ás 4 (entre Assembléa e S. José). Teleph. 4.265.

PROFESSORA DE CANTO

Mme. BLANCHAUD SEGUIN, élève de Messieurs Isnardon et de Félicia professeurs au Conservatoire National de Paris. Méthode rapide—Prix modérés.

25, Rua Carvalho de Sá, 25

CLINICA DENTARIA electrotherapica do Dr. Roberto de Souza Lopes

diplomado pela Faculdade de Medicina do Rio de Janeiro.

Sala de operações moderna, installada com todos os recursos da hygiene. Trabalhos garantidos, a preços de tabella ou em prestações. *Rua Uruguayana n. 130*, das 8 ás 11 e das 2 ás 5 horas.

PEROLINA infallivel preparado para o embellezamento da pelle e desapparecimento das rugas. Vende-se em todas as perfumarias, pharmacias e no deposito, á praça da Republica n. 20, sobrado.

Cartomante

scientifica, unica no genero. Rua da Alfandega, 200, sobrado.

Dr. Campos da Paz M. V.

Molestias da infancia.— Consultorio: rua da Lapa n. 18. Residencia: rua Toneleros n. 190, Copacabana.

MOLDES ***cortados sob medida, por Mme Dupynambá, saia ou blusa desde 2$000. - Rua Assembléa, 95. - 2.º andar. Em frente ao cinema Avenida.***

Dr. Valentim Bittencourt — Partos, molestias de senhoras e syphilis. Consultorio Rodrigo Silva n. 26, das 12 ás 3 horas. Residencia: Marquez de Pombal n. 67. Telephone 5875.

JÁ COMEÇA,

eczemas, darthros, empingens, frieiras, etc. curam-se radicalmente com o CRUZIL. Deposito no Rio: Pharmacia Acre — Rua Acre n. 38 — Telephone 3.265.

Remedios que curam: — Prisão de ventre, doenças do figado, estomago e intestinos, Pilulas de Boldo Compostas, formula do pharmaceutico Santos Silva, vidro 1$500. **Tosse**, bronchites, influenza e tuberculose, Helicinol (Xarope de Caramujos Composto), formula do pharmaceutico Santos Silva, vidro 2$000. **Anemia**, Chloro-anemia, inappetencia associada á diminuição globular, flores brancas, lymphatismo, chloro-lymphatismo e adenites que acompanham os casos de lympho-escrophulismo na infancia. **Gottas** glyco-iodo-ferricas. Formula do doutor Henrique Autran, vidro 3$000. **Gonorrhéas**, flores brancas, cystites, prostatites de origem diversas, principalmente de origem blenorrhagica. Applicação de Berton: opiato, licor de alcatrão e injecção de Berton, 5$000. Deposito: Drogaria Pacheco, Rua dos Andradas, 45. Fabrica: Pharmacia Santos Silva, Rua Dr. Aristides Lobo n. 229. Telephone 1.406, Villa.

PARTEIRA — Mme. Faveiro Morgado, com longa pratica dos hospitaes da Europa, cura radicalmente todas as molestias das senhoras que não possam conceber. Evita a gravidez, rapido e garantido, não prejudicando o organismo. Trata de hemorrhagias e suspensões. Previne que se mudou da rua Larga para a rua Acre n. 106, sobrado, proximo á rua Larga. Telephone n. 885 — Norte.

Dr. Oceano Luiz Machado

Cirurgião-dentista.—Executa, com perfeição e presteza, todo e qualquer trabalho concernente á sua profissão, clinico ou prothetico. Systema americano, pagamento a prestações; segundas, quartas e sextas, das 8 ás 18 horas. Cons.: rua da Carioca 81. Teleph.

Escrever á machina — Com os dez dedos, em 12 lições, só na escola "Velox": Largo de S. Francisco de Paula, 36, sobrado.

N. B. — Esta antiga e acreditada Escola [illegible]

CURA RADICAL

da GONORRHÉA CHRONICA ou RECENTE, em poucos dias, por processos modernos, sem dôr, garante-se o tratamento. Como tambem impotencia, cancro syphilitico, etc. Applicação do 606 e 914. Pagamento após a cura. Consultas diarias, das 8 ás 12 e das 2 ás 8 horas. AV. MEM DE SA', 115.

55$000 — Um fino apparelho para jantar, com 72 peças e rica pintura com dourados; colheres de aluminio para sopa, duzia 4$500, grande barateiro da rua Frei Caneca n. 126. Em frente á avenida Mem de Sá.

23$000 — Um lindo apparelho para *toilette*, com 7 peças, meia porcelana legitima; panellas, ferro CLARK, lito, 5$000, no grande barateiro da rua Frei Caneca, 126. Bazar Villaça.

25$000 — Um apparelho para chá e café, 34 peças, com dourados e fina pintura, no grande barateiro da rua Frei Caneca, 126. Bazar Villaça.

11$000 — Um fino apparelho de "toilette", com 6 peças, com lindas ramagens, pratos de granito, por duzia 3$500; no grande barateiro da rua Frei Caneca, 126. Bazar Villaça.

9$500 — Duzia de talheres americanos, legitimos; na rua Frei Caneca, n. 126. Em frente á Avenida Mem de Sá. Bazar Villaça.

André Damgaard, Massagista, diplomado na Suecia, chamados na rua da Assembléa n. 52, pharmacia.

PENSÃO TORINO

Salas e quartos bem mobiliados, cozinha de primeira ordem, optimos banheiros, banhos quentes e frios, illuminação electrica e bondes á porta.

PALACETE DE CONSTRUCÇÃO MODERNA

Rua do Cattete n. 104

Esquina da rua Andrade Pertence

TELEPHONE, 5.853

TALQUINA

o melhor pó de toilette, unico inoffensivo, o mais efficaz contra espinhas, cravos, pannos, manchas, brotoejas, assaduras, etc. A **Talquina** assetina em poucos dias a peor pelle. A' venda nas boas perfumarias e drogarias.

Premiada com medalha de ouro na Exposição de 1908.

Dr. Pedro Magalhães —

Clinica medica: coração e pulmões, estomago e intestinos. Appl. 606 e 914, Av. Mem de Sá, 115, das 10 ás 11 ½ e das 7 ás 9 da noite.

Dr. Domingos de Góes Filho —

Cirurgião adjunto da Santa Casa. Preparador da cadeira de operações e anatomia medico-cirurgica da Faculdade de Medicina. Cirurgia geral. Molestias do apparelho genito-urinario no homem. Cura radical da blennorrhagia e suas complicações, R. Uruguayana, 21. Das 3 ás 5. Teleph. 40, Central.

(LIVRO DE SORTES) Engraçadas

Para as noites de Santo Antonio, S. João, S. Pedro e Sant'Anna, uma brochura, nitidamente impressa em bom papel, com uma linda capa.

Preço 1$000

Vendem-se em todas as livrarias; para quantidade, na rua da Uruguayana n. 29 e São José n. 18.

Moveis?
a prestações
e a dinheiro?
só na casa **VEIGA**!
Rua Senador Euzebio 222

Pensão

Vendem-se utensilios de uma boa sala de jantar e cozinha, estando tudo em perfeito estado; na rua da Quitanda n. 51, 2º andar. Para tratar, das 2 ás 5 horas da tarde.

Electricista

Precisa-se de um, com pratica de carregar accumuladores; na rua Sete de Setembro n. 75.

200 contos

Empresta-se a quantia acima, sob hypotheca de predios bem localizados, juros modicos; trata-se com o sr. A. Costa, á rua do Ouvidor 69, 2º andar, das 12 ás 4 horas.

Quarto mobilado

Aluga-se um de frente a rapaz solteiro, na rua 13 de Maio, 7.

Cocheira

Alugam-se bons e espaçosos troncos, na rua Maria e Barros n. 143, onde se trata.

Dá-se dinheiro

Compram-se vales dos cigarros Sport, Elite e Yolanda. Rua Barão de São Felix, 171, loja.

Cortadores

Precisa-se na Fabrica de Calçado "Polar", rua de S. Christovão, 510.

UM SENHOR

Que, esteve atacado por uma forte tuberculose e de extrema gravidade, offerece-se para indicar gratuitamente a todos que soffrem de enfermidades respiratorias, assim como tosses, bronchites, tosse convulsa, asthma, tuberculose, pneumonia, etc., um remedio que o curou completamente. Esta indicação para o bem da humanidade é consequencia de um voto. Dirigir-se por carta ao sr. Eugenio Avellar, caixa do Correio 1.682.

OURO

Compra-se ouro, prata, brilhantes e joias usadas; paga-se bem; na praça Tiradentes, 16, antigo largo do Rocio.

ALUGAM-SE

Duas salas de frente e commodos proprios para escriptorios no 1º andar do predio da rua da Carioca n. 77; trata-se no mesmo, das 3 ás 4 1/2 horas com o sr. Canedo Junior.

Motores electricos

VENDEM-SE dois, de força de 7 cavallos cada um, do melhor fabricante, fazem grande economia de energia, [illegible]

Madeiras e serraria a vapor

MESQUITA BASTOS & COMP.

RUA DA MISERICORDIA NS. 50 A 54

Grande sortimento de pinhos, madeiras do paiz e cimentos; machinas para serrar e apparelhar assoalhos, forros, portaes, cimalhas, molduras e gregas; remettem-se para a capital e interior, com rapidez e a preços rasoaveis.

Tira Manchas

O Electric Japonez tira qualquer mancha, de graxa, piche, gordura e tinta de oleo, em todos os tecidos de seda, lã e casemira, sem alterar as côres; vidro 1$500. Casa Postal, Ouvidor, 141 e Casa Bazin, Avenida Central, 131, Luiz Hermany, Gonçalves Dias, 67, e Casa Cirio, Ouvidor, 183.

Banco Hypothecario do Brasil

Capital 16.000:000$000

CARTEIRA DE CREDITO POPULAR

Operações bancarias, operações usuaes do commercio e industria, caixa economica, emprestimos sob penhores.

CARTEIRA HYPOTHECARIA

(Decretos n. 1036 B, de 14 de novembro de 1890, e n. 1312, de 10 de março de 1893).

Rua 1º de Março n. 51

Dr. Affonso Nery

Consultas, das 10 ás 11, na pharmacia da travessa do Bom Jardim 132, defronte da rua D. Feliciana.

PRECISA-SE

de um rapaz ou moça com pratica de chapéos de senhora para angariar freguezia, com ordenado e commissão; trata-se na rua Didimo n. 11, sobrado. Villa Ruy Barbosa.

Externato Santa Thereza

(PARA MENINOS E MENINAS)

Ladeira do Castro, 217. Perto do largo do Guimarães. Preços modicos.

LEILÃO DE PENHORES

Em 9 de junho de 1914

GUIMARÃES & SANSEVERINO

Travessa do Theatro n. 5

—E—

Luiz de Camões n. 1 A

das cautelas vencidas, podendo ser reformadas ou resgatadas até a vespera do leilão.

Professora

Uma senhora com longa pratica e muito methodo, offerece-se para leccionar em casas particulares: portuguez, francez, piano, musica, geographia, historia, etc., etc.; quem precisar queira dirigir-se ao sr. Valente de Almeida, á rua da Assembléa n. 106, para informações (joalheria).

Retratos a crayon

DESDE 20$000

Pelos artistas J. Almeida, J. Pinto; rua Visconde do Rio Branco 64.

ESPERANTO

La esperantistoj literaturamantoj, nekonantaj la anglan lingvon, povas ĝui la belecon de *Parisina kaj Manfred*, Byrona rakonto kaj dramo, tra la akurateca esperanta traduko (proze) de dr. Venancio da Silva. Che Brasila Klubo kaj rua S. José 18, (paperbutiko).

Colicas uterinas

Cura instantanea com o infallivel e inoffensivo Regulador das Senhoras, do dr. Siqueira Cavalcanti. O Salvador das Senhoras nas épocas criticas da vida! Leiam os prospectos que acompanham os vidros. Deposito, na Drogaria Pacheco, rua dos Andradas numeros 43 a 47.

Europa como se propala.

Flauta, Piano e Machina

Vendem-se duas flautas de prata, uma 150$, e outra 200$000. Um piano por 150$ e uma machina de escrever; rua Carolina Reydner n. 73, Catumby.

AVISO

Quereis boas pestiqueiras, á portugueza? vinde na travessa S. Domingos n. 11.

Estação de Ramos

Aluga-se uma casa para negocio, com accommodações para familia; na rua Leopoldina Rego 58; trata-se no n. 60, perto da estação.

VITRINE

Vende-se, muito barato, uma nova e bonita, de 1 metro e 40 de altura, por 1 metro e 20 de largura e 60 centimetros de fundo; rua Estacio de Sá n. 68.

CHACARA

Precisa-se alugar uma, com ou sem contrato, em bairro proximo ao centro, que tenha grande terreno. Cartas neste jornal para Inez.

DR. ED. MEIRELLES

DOENÇAS INTERNAS — VIAS URINARIAS — TRATAMENTO RAPIDO DA GONORRHÉA, estreitamento da urethra, syphilis, hydrocele, sem operação. Exame, com illuminação da urethra, bexiga, ureteres, recto, e o seu tratamento pela electricidade, exames microscopicos dos corrimentos de sangue, etc. Applica o "606" e "914". Tratamento das doenças do estomago e intestinos. R. Carioca 33, das 3 ás 5. Haddock Lobo 458.

Moveis a prestações

Não comprem moveis sem visitar a fabrica, das mais antigas, á rua General Caldwell n. 63. Não confundir: é 63, fabrica e deposito. Moveis de todos os estylos a prestações, por preços de vendas a dinheiro. Os nossos moveis são preferidos, não pela baratesa, mas pela perfeição e solidez; ver para crer. E' proximo á Central, 63 — Vilhena, Sousa.

MOVEIS

novos e usados, vendem-se por todo o preço por motivo de obras na casa da rua Senhor dos Passos, 14 e 16.

Photographia

O Centro Photographico acaba de receber novo sortimento, que está liquidando com o seu grande stock. Vejam os nossos preços. Não damos catalogo, mas temos de tudo e vendemos mais barato; rua Uruguayana n. 22, sobrado.

Foto-Brasil

Trabalhos photographicos modernos. Retratos em todos os processos. Ampliações em qualquer tamanho, esmaltes e retratos a oleo. Endereço telegraphico PLACAS. Telephone C. numero 4.224. Rua Sete de Setembro n. 115.

Traspassa-se uma pequena loja

com bom contrato, prestando-se para uma agencia de venda de bilhetes de loterias, no melhor ponto; informações com o sr. João, á rua Sete de Setembro n. 168, tinturaria.

Engracia Alves Caneca

O seu irmão Antonio Rodrigues de Oliveira, chegado ha dias de Portugal, pede a quem souber noticias de sua irmã, o favor de dirigir-se ao Hotel Paz, rua Larga.

Cartomante

estrangeira, trabalha com perfeição na sciencia do occultismo, com 36, 54 e 78 cartas; diz o presente e prediz o futuro; desvenda qualquer mysterio da vida; concerta qualquer difficuldade em negocios e doenças; faz reinar a paz no lar das familias; une os desunidos. Possue as verdadeiras pedras Sival, vindas directamente de Jerusalem. Poderoso talisman conhecido até hoje. Praça da Republica n. 84, esquina da rua Senhor dos Passos.

A 2.000 REIS

V. Ex. deseja comprar um

MANEQUIM ?

se deseja, deve compral-o na rua Luiz de Camões 16. são os mais elegantes e duraveis e vendem-se a prestações de.. 2$000.

Bronchites antigas

A's pessoas accommettidas de bronchites antigas, mal cuidadas, aconselhamos de tomar oleo de figado de bacalháo de Berthé.

Na verdade, quasi sempre basta este oleo para restabelecer pouco a pouco as forças dos doentes, por mais esgotadas que estejam e para curar, com certeza e sem abalo, as antigas bronchites, descuradas, que se tornaram chronicas. Nos casos de bronchites mui tenazes deve-se tomar oleo de Berthé creosotado. A acção da creosota, excellente para o peito, junta-se á acção do oleo de figado de bacalháo e accelera a cura.

Por isto, a Academia de Medicina de Paris tomou a peito approvar este medicamento para recommendal-o á confiança dos doentes. E' o unico oleo de figado de bacalháo que obteve esta alta recompensa. Uma colher das de sopa, a cada refeição.

A' venda em muito boas pharmacias e no deposito geral: Casa L. Frère, 19, rua Jacob, Paris — Exija-se que o vidro tenha o nome Berthé.

Toda dona de casa compra a MANTEIGA VAL-DE-PALMAS

SABIA'

Laranjeiras legitimas. Vendem-se já com a muda feita. Para ver e tratar na rua Minas n. 18, Cabuçu — Meyer.

Milho d e pipóca

Recebeu novo. H. Moraes. Rua do Ouvidor, 63.

Velas antisepticas

São o preventivo ideal, em commodidade e segurança, para as **senhoras** se livrarem de doenças contagiosas.

Formula muito usada na Europa contra as infecções e **gravidez** nos casos indicados.

Caixa com 25 velas. 5.000 rs. Pelo correio, 5$600.

Depositarios: V. Silva & C., rua da Assembléa 34 e Rodolpho Hess & C., rua Sete de Setembro 61—Rio de Janeiro.

¡¡¡ MALAS !!!

Liquidam-se, quasi de graça:

182 mallas de cabine,
129 " de porão,
1.600 " de mão,
10.000 valises inglezas.

A Madrilenha. Marechal Floriano n. 140.

Externato Maurell

Curso de admissão para qualquer escola. Diurno e nocturno. Rua S. Christovão 69.

M.F.
Trepadeira
N. 29

Pensão Brasileira

Para familias e cavalheiros de tratamento, á rua Haddock Lobo n. 123, telephone Villa 1516.

DIABETES

O professor dr. Leonissa, da Academia de Sciencias de Portugal, etc. garante fazer desapparecer o assucar, em 15 dias. Clinica geral. Consultorio rua da Carioca 26, da 1 ás 3 horas da tarde.

Collegio Freitas

PARA MENINOS

Campo de S. Christovão n. 6, esquina da rua Escobar. Curso primario e secundario. Preparam-se candidatos á admissão em faculdades superiores e bem assim aos concursos do Thesouro, Correios, Alfandega, Estrada de Ferro, Escola Naval, etc. O uso do uniforme deste estabelecimento, apezar de elegante, simples e economico, não é obrigatorio. As matriculas estão abertas.

Leilão de penhores

CAMPELLO & C.

RUA LUIZ DE CAMÕES 36

Tendo de fazer leilão no dia 8 do corrente dos penhores vencidos, prevenimos aos srs. mutuarios que suas cautelas podem ser reformadas até á hora do leilão.

Tosses, bronchites, rouquidão, grippe, asthma, catarrhos, resfriados, tuberculose pulmonar, etc., curam-se com

CREOSGENOL

Vidro....... 2$000
Rua dos Coqueiros, 31
S. José, 51
S. Pedro, 128

CABELLOS

MME. OLIVEIRA tinge cabellos ás senhoras, particularmente, com seu preparado completamente inoffensivo, e composto só de vegetaes, tendo por base o Henné. Não suja roupas nem impede de lavar a cabeça. Garantido por quatro mezes. Avenida Mem de Sá n. 113. Telephone n. 3.206, Bondes de Lapa e Silva Manoel.

DERBY-CLUB

Programma da 6ª corrida a realizar-se a 7 de junho de 1914

GRANDE PREMIO "RIO DE JANEIRO"

1º pareo — EXTRA — 1.600 metros — Premios: 2:000$ e 400$000.

1º —	1 Campo Alegre II....	51 kilos
	2 Diomed	49 »
2 —	3 You You........	49 »
	4 Vera........	49 »
	5 Alcalá........	51 »
3 —	6 Cruz Alta........	49 »
	7 Poeta........	51 »
	8 Minas Geraes........	51 »
4 —	9 General Popoff	51 »
	10 Woolf-Lad........	51 »

2º pareo — ITAMARATY — 1.500 metros — Premios: 1:800$ e 360$000.

1º —	1 Kraboo........	51 kilos
2 —	2 Rubi........	52 »
	3 Iei........	52 »
3 —	4 Lord Lister........	52 »
	5 Miss Thera........	51 »
4 —	6 Eldorado	52 »
	7 Demorado........	51 »

3º pareo — COSMOS — 1.609 metros — Premios: 2:000$ e 400$000.

1º —	1 Enigma........	51 kilos
	2 Bliss........	53 »
	3 Jagunço	53 »
2 —	4 Eva........	51 »
	5 Magnolia........	52 »
	6 Fausto........	53 »
3 —	7 Flamengo........	53 »
	8 Sagaz........	54 »
	9 Rataplan	53 »
4 —	10 Jandyra........	51 »
	11 Zelie........	52 »
	12 Farriel........	53 »

4º pareo — «SUPPLEMENTAR» — 1.750 metros — Premios: 2:000$ e 400$000.

1 —	Hebréa	52 kilos
2 —	Mogy Guassú........	52 »
3 —	Adam........	52 »
4 —	Coridon........	52 »
• —	Rust........	52 »

5º pareo — DR. FRONTIN — 2.000 metros — Premios: 3:000$ e 600$000.

1 —	Ornatus........	52 kilos
2 —	Werther........	53 »
3 —	Bigua........	53 »
• —	Japoneza........	49 »
4 —	Condor........	53 »
5 —	Voltigo........	50 »

6º pareo — GRANDE PREMIO RIO DE JANEIRO — 2.400 metros — Premios: 15:000$ e 3:000$000.

1º —	1	Rebellion........	51 kilos
	•	V. Chasto	52 »
	•	Donabate........	54 »
	2	Zip........	54 »
	•	Mimo........	51 »
	3	Rusky........	51 »
	4	Amasson........	54 »
	5	Soneto	55 »
2 —	6	Thève........	52 »
	•	Mus roquet	54 »
	•	Eng Itada	52 »
	7	Dagon........	54 »
	8	Maipú........	54 »
	9	Mistella........	52 »
	10	Fausto........	55 »
	11	Fusil........	54 »
3 —	12	Princesse Cresson	52 »
	•	Fail........	52 »
	13	Blak Sea........	54 »
	14	D. jazet	54 »
	15	Sagaz........	54 »
	16	Eva........	52 »
	17	Iama........	54 »
	18	Farriel........	54 »
4 —	19	Avaré........	54 »
	20	Dorian........	54 »
	21	Marialva........	54 »
	22	Zelie........	52 »
	23	Bekés........	54 »
	24	Sans Dessous........	52 »
	25	Sornette	52 »
	26	Flamengo........	54 »
	27	Calepino........	55 »

7º pareo — 2 DE AGOSTO — 1.609 metros — Premios: 1:800$ e 360$000.

1º —	1 Duvaugry........	55 kilos
	2 St Clement........	55 »
2 —	3 Sir Thopas........	55 »
3 —	4 England........	56 »
	• Romilda........	49 »
4 —	5 Jumper........	55 »

(*) Numeração para as combinações de poules duplas.

THOMAZ RABELLO — 2º secretario

Na secretaria serão entregues aos Srs. socios tres convites mediante apresentação do respectivo distinctivo.

GUSTAVO BRAGA, 1º secretario

PREÇOS DAS ENTRADAS

Cartão de ingresso na archibancada dos socios e no ensilhamento ao Exmo. Sr. e sua familia........	10$000
Cartão pessoal dando entrada na archibancada dos socios e no ensilhamento........	5$000
Archibancada geral........	3$000
Entrada geral........	2$000
Carros de 4 rodas........	5$000
Carros de 2 rodas........	3$000
Cavalleiros........	3$000

Os bilhetes acham-se á venda nas seguintes: Casas Paschoal, rua do Ouvidor ns. 158 e 166; Botelho & C., rua do Ouvidor n. 65; e na Secretaria da Sociedade.

Não serão pagos os programmas publicados sem autorisação.

APOLINARIO G. DE CARVALHO, Thesoureiro.

RIO DE JANEIRO

Novo Hotel Italia-Brazil-Rua General Pedra, 27-37

DO DIA 4, AO DOMINGO 7 DE JUNHO DE 1914

Proveniente directamente da Europa e de passagem, notavel cultor da herniotherapia pratica, especialista orthopedico da casa **Weiss**, de Milão, de fama mundial

HERNIA

Cura garantida sem operação

Systema de nova invenção, de pratica incomparavel, sem dor, sem perigo de resultado

BRILHANTE, SEGURO, IMMEDIATO

Os que soffrem de hernia suspendem immediatamente o uso de qualquer CINTO para adoptarem o systema **WEISS** que é sempre e escrupulosamente modelado em gesso correspondendo perfeitamente aos ultimos progressos da orthopedia e anatomia pratica. Chamamos para isto tambem a attenção dos illustres medicos, alguns dos quaes com tanta benevolencia e imparcialidade já se manifestaram a respeito.

PREÇOS MODICOS — TRATAMENTO NO CONSULTORIO

Horario: das 8 da manhã ás 5 da tarde

Apparelhos de abdomen do ultimo modelo e calças elasticas para senhoras. Apparelhos especiaes para crianças e tambem os mais delicados apparelhos electricos para o tratamento das doenças nervosas e do sangue. **As senhoras e as crianças serão observadas por uma senhora especialista.**

Oleos e Graxas marca "Volgalina"

PARA TODOS OS FINS INDUSTRIAES

SEMPRE EM STOCK

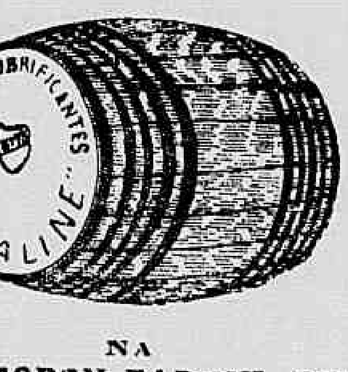

NA

GASMOTOREN-FABRIK DEUTZ

(SUCCURSAL BRASILEIRA)

RUA 1º DE MARÇO 104 e 106 CAIXA 1301

Mme. THEOR

Cartomante da élite brasileira. Desvenda o futuro pelas **linhas das mãos** e pelas cartas. Profunda e infallivel na sua sciencia. Cattete 98 — Casa familiar, das 10 ás 8 da noite.

Petropolis

Aluga-se até o fim do corrente anno uma casa mobiliada, com 2 salas, 5 quartos e mais dependencias, distante da estação 15 minutos de bonde. Aluguel 150$ mensaes. Trata-se naquella cidade, á rua Carlos Gomes n. 56, onde estão as chaves e nesta capital, á rua da Candelaria 26, sobrado.

MALAS

de cedro, madeira que não dá bicho e nem deixa mofar a roupa, e todos os outros materiaes são de primeira qualidade, trabalho a capricho: só na Casa Marinho; tambem tem bolsas, cadeiras, saccos, carteiras, estojos, pastas, chapeleiras, etc., é na rua Sete de Setembro n. 65, casa Marinho.

CAPSULAS

de estanho para garrafas, rolha de cortiça e cortiça em planchas. Casa Delphim — Preços resumidos. Rua da Assembléa 58 e 60.

Armazem

Traspassa-se um esplendido e bem afreguezado armazem, em muito bom logar; trata-se na rua do Ouvidor numero 57.

Vaporite

Poderoso destruidor dos insectos que atacam as plantas. A' venda na Hortulania, rua do Ouvidor 77.

Pintura de cabellos

Mme. Ribeiro, particularmente, tinge cabellos com um preparado vegetal inoffensivo, de sua propriedade; as senhoras que desejarem, dirijam-se á rua Rodrigo Silva, antiga dos Ourives n. 10, 1º andar, entre as ruas de São José e Assembléa.

GIL, RIBEIRO & C.

Completo sortimento de couros, arreios e artigos de viagem

Casa fundada em 1864

64 e 66, RUA DA ASSEMBLÉA

A saude do cabello

Oito annos de successo, provam que o "Arlus" é o unico garantido contra a queda do cabello; vidro de meia garrafa, 12$; meio vidro, 7$000.

"Agua Java", a melhor tintura para o cabello, a preferida pelo mundo elegante, caixa completa, 10$000. A' venda em todas as perfumarias e drogarias. Depositarios: C. Bazin & C.

Casa de negocio em Minas

Vende-se uma casa de negocio, fazendo vendas a dinheiro mensalmente de 4:000$, podendo ser elevadas as mesmas até 10:000$ ou mais, dependendo sómente de boa orientação commercial; o sortimento é de 30 e tantos contos, mais ou menos, constando o mesmo de: fazendas, armarinhos, calçados, chapéos e ditos de sol. *Não tem absolutamente alcaides.*

O motivo da venda o proprietario expôl-o-á ao comprador.

Quem pretender, dirija cartas a S. A. Castro, Villa Guarany, Estado de Minas Geraes, Leopoldina Railway.

Nota:—O negocio poderá ser feito 50 % á *vista*, e 50 % á *prazo longo*, tendo os 50 % á vista 10 % *de abatimento*.

Gozam FAMA MUNDIAL OS

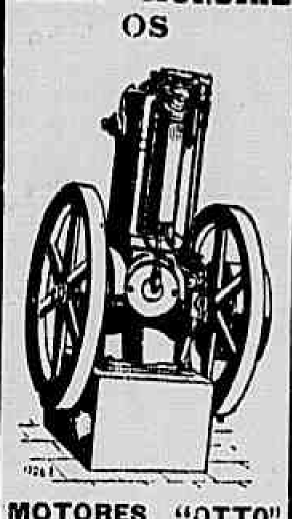

MOTORES "OTTO"

a kerozene

Para mover:
Machinas de gelo.
» de trabalhar em madeira.
» de officinas mecanicas.
Dynamos, engenhos de assucar, canna, moinhos, britadores, bombas, etc:
EM STOCK DE 1 A 45 H. P.

Gasmotoren Fabrik Deutz

RIO DE JANEIRO

Rua 1º de Março n. 104
CAIXA POSTAL N. 1.301

Attenção

Quereis conhecer o futuro, saber o presente e desvendar os mysterios da vida? Livra-nos dos atrazos, quer particulares ou commerciaes. Realizar casamentos difficeis, curar a embriaguez e a impotencia e ainda outras molestias, viver feliz com quem amaes, juntar-vos a quem desejaes, receber conselhos especiaes sobre a vida e os meios de precaver-vos de vossos inimigos, procurae mme. Belfort, membro das principaes academias de sciencias occultas da Europa e Nova York. Rua Pinto de Figueiredo 60, Portão Vermelho. 2121

MEDICA

A dra. Ursulina Lopes, de volta de sua viagem á Europa, onde permaneceu dois annos, frequentando sempre os maiores hospitaes de Londres, Berlim e Paris, fazendo cursos especiaes de gynecologia, obstetricia, pediatria, electrotherapia, massagem manual e vibratoria, gymnastica medica, cystoscopia e catheterismo dos ureteres, anesthesia, tratamento moderno pelo ar quente, ar comprimido e ar rarefeito, participa ás suas dignas amigas e clientes que se acha novamente á sua disposição, provisoriamente, á rua Miguel de Frias n. 24, pharmacia.

Aposentos

Em casa de familia respeitavel alugam-se duas salas e dois quartos, independentes, com ou sem mobilia e com pensão asseiada e farta a casaes sem filhos ou a pessoas sós, mas muito distinctas; praia de Botafogo n. 484.

— Só este pobre burro não conhece os effeitos maravilhosos de GONOL.

Á VENDA EM TODAS AS PHARMACIAS

LEILÃO DE PENHORES

em 17 de junho

Rocha & Farrulla

179, Rua Sete de Setembro, 179

Delgado Silva & C.

SUCCESSORES

Rogam aos srs. mutuarios reformarem as cautelas vencidas até a vespera do leilão.

IMPOTENCIA

Fraqueza genital, depressão nervosa, cura-se radicalmente com as Gottas Restauradoras, do dr. Mendel. Deposito: Pharmacia Simas, de A. Ruas & C.ª, praça Tiradentes n. 9, Drogaria Rodrigues, Gonçalves Dias n. 59. Granado & Filhos: Uruguayana n. 91 e Andradas n. 85.

Estabulo de vaccas

Vende-se um, com boa freguezia, tendo nove vaccas leiteiras, com capinzal bastante, contrato de cinco annos, tem moradia para familia; para ver e tratar á ladeira dos Guararapes, Aguas Ferreas.

SALA

Aluga-se uma, de frente, muito boa; na rua do Carmo n. 55, sobrado.

IMPOTENCIA

SAUDE DO HOMEM

CURA radical sem dar medicamentos para tomar; não influe a edade, garantida; cura tambem prisão e fraqueza dos intestinos e por correspondencia. Aceita pagamentos em prestações. Consultas das 8 horas da manhã ás 9 da noite, na

RUA MARECHAL FLORIANO PEIXOTO, 41, SOBRADO

J. Pereira.

Máo cheiro das regras

Desapparece em pouco tempo, com o infallivel Regulador das Senhoras, do dr. Siqueira Cavalcanti. Completamente inoffensivo. Facilimo uso. Deposito na Drogaria Pacheco, rua dos Andradas ns. 43 a 47.

MOVEIS

Em virtude da crise, resolvemos vender, com grande abatimento, toda a fazenda do nosso grande "stock", como sejam: dormitorios de peroba, completos, na côr natural, a 310$; ditos superiores, esculpturados em peroba, de grande effeito e alta novidade, a 535$; venham ver para se convencerem!...

SO' NO LEÃO DOS MARES

LARGO DA LAPA, 110

HEMORRHOIDAS

Se tendes hemorrhoidas, muito embora antigas, mesmo ha 20 ou 30 annos, fazei-me uma visita, garanto fazer-vos uma cura permanente e sem operações. Não soffraes em silencio, curae-vos porque as hemorrhoidas tornam a vida cheia de soffrimentos e trazem em consequencia a terrivel fistula cancerosa.

Milhares de curas confirmam a efficacia deste tratamento.

Consulta das 9 ás 11, e de 1 ás 6, e por correspondencia. — Dr. Zelie, rua da Carioca 42, 1º andar.

Ganhar dinheiro

Tendes algum desejo que, apezar de vosso esforço, não conseguis realizar? Sois infeliz em vossa familia ou em commercio? Precisaes descobrir alguma coisa que vos preoccupa? Fazer voltar para vossa companhia alguem que se tenha separado? Curar vicio de bebida, jogo, sensualismo, ou alguma molestia? Destruir algum maleficio? Recuperar algum objecto que vos tenham roubado? Alcançar bom emprego ou negocio? Fazer casamento vantajoso? Revigorar a potencia? Augmentar a vista ou memoria? Adivinhar numeros da sorte? Attrair abundancia de dinheiro? Empregae os ACCUMULADORES MENTAES NUMEROS 5 E 6. Nada têm de feitiçaria ou contrario á religião. E' uma descoberta de influencia occulta da propria vontade, para dar ao magnetismo da vontade o potencial realizador, tal como o auxilio da luneta em relação á vista, ou como phonographo que fala por causa da voz que nelle foi gravada, como a da saturação da vontade nos Accumuladores.

Todo o dinheiro que se gasta com os Accumuladores recupera-se logo com grande lucro! Numerosos attestados favoraveis estão nos nossos 30 magazines. Sempre deram resultado e são por nós vendidos desde ha doze annos! Contra factos não ha argumentos! Um Accumulador sósinho dá resultado; mas os dois (ns. 5 e 6), quando estão reunidos em poder da mesma pessoa, servem tambem para hypnotizar ou magnetizar, curar só com a mão ou em distancia, emfim, são muito mais efficazes para qualquer fim. PREÇO DE CADA UM 35$000 Rs.

Si não puderdes comprar já os Accumuladores, comprae o *Hypnotismo Afortunante*, com o qual obtereis muitas coisas, e que custa apenas 10$000.

Acham-se tambem á venda os seguintes livros importantes para os que querem ser magnetizadores e prosperar na vida: *Magnetismo Utilitario, Medicina Moderna e Sciencias Secretas*, a 10$000 cada um.

Os pedidos de fóra devem ser enviados com as importancias em vale postal ou carta de valor registrada a — LAWRENCE & C., rua da Assembléa n. 45, Rio de Janeiro. Dá-se gratis um magazine de profissão e *Bailados Modernos*.

Bolsas para senhoras

(AS MAIS CHICS)

A Casa David Ferro, rua Sete de Setembro 124, recebeu o que ha de melhor em Paris, e que vende por preços sem competidor.

IMPOTENCIA

Por que não haveis de ser um homem entre os demais ???

Pode-se estar apparentemente gozando de uma boa saude e no emtanto estar morta ou insensivel a energia sexual

Estaes notando que a vossa energia sexual vae declinando, dia a dia ou que já declinou sem motivo apparente que explique?

Pois não desprezeis esse estado e curae-vos. E' tão importante conservar a saude sexual como a saude geral. Porque não ha enfermidade que mais entristeça o pensamento que a impotencia.

IMPOTENCIA, palavra desoladora, que pinta tão bem a incapacidade de fazer triumphar uma vontade e que transforma o homem num ser completamente inutil e a mulher em debil, nervosa, tornando ambos desgraçados.

No numero sempre progressivo de descobertas que vêm enriquecer a sciencia medica, e nos nossos dias completamente impossivel não registrar o exito incontestavel que offerece o methodo do dr. Zelie, para a cura da IMPOTENCIA VIRIL, do ESGOTAMENTO NERVOSO e a NEURASTHENIA, a ESPERMATORRHÉA e da ATROPHIA DOS ORGÃOS SEXUAES. Negar ou até duvidar seria pueril em face dos centenares de curas, isto é, dos resultados certos que o seu tratamento produz todos os dias.

O dr. Zelie póde ser consultado no seu gabinete, á RUA DA CARIOCA n. 42, primeiro andar, das 9 ás 11 e de 1 ás 6, e por correspondencia. Se não podeis ir pessoalmente ao seu consultorio, mandae-lhe pedir a sua interessantissima brochura intitulada — a RESTAURAÇÃO DO HOMEM, que vos será remettida gratuitamente, nella encontrareis preciosos esclarecimentos e uteis conselhos para reconquistar as vossas forças viris e com ellas a vossa qualidade de homem, que vos arrancará para sempre desta triste e humilhante condição de inferioridade.

Elixir de Pepsina Composto

(*Camomilla, Rhuibarbo, Calumba e Pepsina*) *Formula de Brito*

Approvado e premiado com medalha de ouro. Efficaz nas digestões mal elaboradas, dyspepsias, vomitos, colicas do figado e intestinaes, inappetencias, dores de cabeça e vertigens. Vidro 2$000. Depositos, Drogarias Pacheco, rua dos Andradas, 45; Berrini, rua do Hospicio, 18 e á rua da Assembléa, 34. Fabrica, Pharmacia Santos Silva, rua Dr. Aristides Lobo, n. 229. Telephone n. 1.400, Villa.

Terrenos em Copacabana

Vendem-se, juntos ou separados, 3 lotes de terreno na rua Barroso, junto ao n. 168; trata-se na praia de Botafogo n. 472.

Auto-piano americano

Vende-se um, superior, completamente novo, com cincoenta musicas, por preço de occasião; praia do Flamengo n. 70; trata-se das 5 horas da tarde em deante.

IMPOTENCIA

Vitalidade do homem

CURA radical, sem dar medicamentos para tomar; não influe a edade.

AVENIDA PASSOS, 69 — 1º andar

M. Carvalho.

Salão Estacio

Barbeiro com asseio e perfeição, especialidade em cortes de cabello á ingleza e penteados para senhoras. Attende-se á chamados; rua Estacio de Sá n. 68, proximo ao largo Manoel P. Nobrega.

ACTOS FUNEBRES

Joaquim Moutinho d'Assumpção

Emilia da Costa Moutinho d'Assumpção e filhas, João José da Costa, Antonio da Costa, José Fernandes Pereira e Joaquim de Oliveira Monteiro agradecem, penhorados, a todas as pessoas que se dignaram acompanhar os restos mortaes de seu extremoso esposo, pae, genro, cunhado e amigo, e de novo os convidam para assistirem á missa de setimo dia, que será celebrada amanhã, sabbado, 6 do corrente, ás 9 1/2 horas, na egreja de N. S. da Conceição e Boa Morte, confessando-se desde já agradecidos.

Carlota Barreto Valle

(PINDUCA)

Após prolongados padecimentos, falleceu hontem, ás 11 1/2 horas da manhã, em sua residencia, á rua Itapirú n. 303, a exma. sra. d. CARLOTA BARRETO VALLE, senhora de distinctas qualidades. O feretro sairá hoje, ás 11 1/2 horas da manhã da rua acima, para o cemiterio de S. João Baptista.

Laura Ferreira

Antonio Ferreira agradece, em extremo penhorado, a todas as pessoas que compareceram e acompanharam os restos mortaes de sua extremosa filha LAURA FERREIRA, e de novo convida as mesmas a assistirem á missa de setimo dia que será rezada sabbado, 6 do corrente, ás 8 e meia horas, no altar-mór da egreja de Santo Antonio dos Pobres, á rua dos Invalidos, pelo que se confessa sobremaneira agradecido.

Maria Reis de Oliveira

Gustavo de Oliveira, Guilhermina Reis e Pereira & Oliveira, convidam todas as pessoas de suas relações e amizade para assistirem á missa de trigesimo dia que hoje, sexta-feira, 5 do corrente, ás 8 horas, mandam rezar na egreja do Sacramento, suffragando a alma de sua querida esposa e filha, d. MARIA REIS DE OLIVEIRA. Agradecem desde já mui reconhecidamente a todas as pessoas que se dignarem honrar com a sua presença este piedoso acto.

Suzana Briffoz Lemos

1º ANNIVERSARIO

Pedro Borges de Lemos e Rodolpho Briffoz Borges de Lemos, convidam a todas as pessoas de sua amizade para assistirem á missa que pelo descanso eterno de sua prezada esposa e pranteada mãe, mandam celebrar, hoje 5 do corrente, ás 9 1/2 horas, na egreja de N. S. da Conceição e Boa Morte, á rua do Rosario esquina de Ourives, pelo que se confessam summamente gratos.

Julie Martin

Jean Martin e familia, Jeannes Martin e familia, Pierre Martin e familia, Ludovic Egalon e familia e Francine Martin, agradecem em extremo penhorados a todas as pessoas que compareceram e acompanharam os restos mortaes de sua extremosa mãe, sogra e avó, e de novo convidam as mesmas a assistir á missa de setimo dia que será rezada amanhã, sabbado, 6 do corrente, ás 9 horas, no altar-mór da egreja da Lapa do Desterro, largo da Lapa, pelo que se confessam sobremaneira agradecidos.

Francisco Ferreira Terra

Francisca Carmen Terra Peregrino, seu marido Eduardo Peregrino Junior, filhos e demais parentes agradecem a todas as pessoas que os acompanharam no doloroso transe por que acabam de passar, e de novo os convidam a assistirem á missa de setimo dia, que por alma de seu pranteado pae, sogro e avô, fazem rezar hoje, sexta-feira, 5 do corrente, ás 9 horas na egreja da Immaculada Nossa Senhora da Conceição, á rua General Camara, pelo que se confessam gratos.

1º tenente Antonio Tiburcio Gomes Carneiro

ENGENHEIRO MILITAR

A turma dos engenheiros militares de 1910, dolorosamente compungida com o infausto passamento de seu prezado collega, 1º TENENTE ANTONIO TIBURCIO GOMES CARNEIRO, manda celebrar, hoje, sexta-feira, 5 do corrente ás 9 1/2 horas, no altar-mór da egreja de S. Francisco de Paula, uma missa de 30º dia, em homenagem á sua memoria. Para assistirem a este acto de religião, convida todos os parentes, amigos e companheiros d'armas do saudoso militar.

Delio Cavalcanti

Hermani Cavalcanti e Maria Candida Cavalcanti participam a seus parentes e amigos o fallecimento de seu filhinho DELIO, convidando-os para o enterro, que sairá, ás 4 horas da tarde de hoje, da rua Torres Homem n. 114, Villa Isabel, para o cemiterio de S. Francisco Xavier.

Carlos Ferreira da Silva

A viuva Christina Ferreira da Silva e Odethe Ferreira da Silva convidam todas as pessoas de sua amizade e seus parentes, para assistirem á missa de setimo dia, que mandam celebrar hoje, sexta-feira, 5 do corrente, na egreja do Espirito Santo, ás 9 1/2 horas, por alma do seu saudoso marido e pae; por este acto de religião se confessam eternamente agradecidos.

Victoria dos Santos Nogueira Belem

Honorio Belem, sua senhora e filhos convidam os seus parentes e pessoas de sua amizade, para assistirem á missa de tres mezes que mandam celebrar amanhã, sabbado, 6 do corrente, por alma de sua prezada mãe, sogra e avó, VICTORIA DOS SANTOS NOGUEIRA BELEM, na egreja de Santa Rita, ás 9 1/2 horas, pelo que se confessam muito gratos.

Carlota Maria de Jesus Bomtempo

Alfredo, Idalina, Francisca e Eucydes Bomtempo, esposa e filhos desta, agradecem penhorados ás pessoas que acompanharam á ultima morada os restos mortaes de sua prezada mãe, sogra e avó d. CARLOTA MARIA DE JESUS BOMTEMPO, e participam que mandam celebrar missa pelo setimo dia do seu passamento, amanhã, sabbado, 6 do corrente, ás 9 1/2 horas, na egreja de S. Francisco de Paula.

Irmão Manoel Rocha Pereira

IRMANDADE DE S. JOÃO BAPTISTA E N. S. DO ALLIVIO

A administração desta Irmandade fará rezar amanhã, sabbado, 6 do corrente, ás 9 horas, em sua egreja, uma missa por alma do irmão acima mencionado, para cujo acto convida a respectiva familia e demais parentes e todos os irmãos da Irmandade.

Consistorio, 5 de junho de 1914. — *G. R. Borges*, secretario.

Wenceslão Pinto da Cunha

Cunha, Pinho & C. e a familia do seu saudoso e inesquecivel chefe Wenceslão Pinto da Cunha agradecem, profundamente reconhecidos a todas as pessoas que os acompanharam nesse doloroso transe, não só dirigindo-lhes palavras de conforto, como tambem manifestando os seus sentimentos de pezar, por cartas, cartões, telegrammas, e comparecendo a todos os actos funebres, e ignorando a residencia de muitos, pedem desculpa de não o terem feito directamente a todos.

Luiz Paschoal

Os paes Thomas Pera e Maria Pera, a irmã Rosa Ciorli e a sobrinha Nuncia Ciorli, penhorados agradecem ás pessoas que acompanharam os restos mortaes do seu finado filho, irmão e tio, a assistirem á missa de setimo dia e novamente as convidam para assistirem á missa de trigesimo dia, que pela alma do mesmo fallecido celebrar-se-á na matriz de Santo Antonio, amanhã, sabbado, 6 do corrente, ás 9 horas, no altar-mór; do que, já se confessam gratos.

João Peixoto de Souza

Josephina Marinho Ferreira Peixoto, seu filho e enteado participam aos seus parentes e amigos o fallecimento de seu pranteado esposo e pae JOÃO PEIXOTO DE SOUZA, e convidam-n'os a acompanharem o enterro, saindo o feretro hoje, sexta-feira, 5 do corrente, ás 10 horas da manhã, da rua Barão do Amazonas 38, para o cemiterio de S. Francisco Xavier.

João Peixoto de Souza

Falleceu hontem o antigo negociante desta praça JOÃO PEIXOTO DE SOUZA. O seu enterro realiza-se hoje, sexta-feira, 5 do corrente, ás 10 horas, saindo o feretro da rua Barão de Amazonas n. 38, para o cemiterio de S. Francisco Xavier.

Maria Pacheco

Manoel Ferreira Vidal, convida os parentes e amigos da fallecida para assistirem á missa de setimo dia, que será rezada por sua alma, amanhã, sabbado, 6 do corrente, ás 8 horas, na egreja da Lapa do Desterro.

Casa para negocio

Vende-se uma com commodos para familia, em Jacutinga linha auxiliar, com trens de suburbios da Central. Logar de grande futuro para negocio, estando já vendidos mais de dois mil lotes de terrenos. Para ver e tratar no mesmo logar com Pedro Vieira.

Fabrica de calçado São Felix

Vendas a varejo por preços modicos. Fabrica qualquer calçado sob medida. Grande liquidação. Rua Gonçalves Dias n. 82, entre Ouvidor e Rosario. Brinde aos nossos freguezes. Um guarda chuva com castão de ouro para senhora. Uma bengala com castão de ouro para homem.

PADARIA

Traspassa-se uma padaria, fazendo bom negocio ao balcão e boa freguezia de rua. O motivo do transporte será explicado ao pretendente; para informações, com o sr. Octaviano Moreira, rua Marechal Deodoro n. 19, antigo, casa de moveis, Nictheroy.

A' exma. sra. d. Etelvina de Souza Fonseca

tem duas cartas vindas de Taperoá, Estado da Bahia, na rua Dr. Archias Cordeiro n. 190, onde pode ser procurada.

Caixa Economica

Perdeu-se a caderneta n. 399.669 da 3ª série, pertencente a Emilia Judith de Souza, moradora á rua das Palmeiras n. 98, Botafogo.

Automovel

Vende-se um, quasi novo, marca Charron, por 3:000$000; trata-se com Siqueira; rua da Alfandega n. 297.

Dr. Americo da Veiga

especialista de pelle (morphéa) e syphilis, (tratamento pelos saes de ouro, 914). Gonorrhéas (tratamento rapido). Pharmacia Luso Brasileira — R. Andradas 52 — das 11 ás 12.

Gonorrhéas

Agudas ou chronicas, são curadas radicalmente sem injecção, sómente com o Blenocida, medicamento puramente vegetal; á venda em todas as pharmacias e no deposito, á rua Uruguayana n. 35. Campos, Heitor & C.

LEME

Aluga-se uma boa casa para familia de tratamento, á rua Salvador Corrêa n. 38; as chaves estão no n. 32.

Escola Castro Alves

Curso primario e complementar, divisão em quatro séries. Expediente das 10 ás 2 horas da tarde. Mensalidades, 15$ e 20$000. R. de S. José n. 17, 2º andar.

CAUTELA

Perdeu-se a cautela de numero ... 85.968, da casa de penhores Guimarães & Sanseverino á travessa do Theatro n. 5.

Theatro n. 5. Rio, 3 — 6 — 1914.

CHACARA

Aluga-se uma em Jacarépaguá, com todo o conforto e distante do bonde 5 minutos, á rua Dr. Bernardino n. 56. Trata-se na rua Candido Benicio n. 468.

Empregado

Precisa-se de um com boa pratica de ferragens e alguma de louças, para uma casa dos suburbios e que apresente as melhores referencias. Cartas a esta redacção, com as iniciaes A. A.

Pharmacia

Vende-se por 1:200$. Rio Dourado, E. de F. Leopoldina, E. do Rio. Trata-se com João Pereira. Rua Dr. Paula Cesar 49, Nictheroy.

Gabinete dentario

Aluga-se um, tres vezes por semana; largo de São Francisco n. 6, 1º andar.

Predio

Vende-se um bom predio com frente de cantaria, luz electrica e gaz, tendo dois pavimentos; no 1º, quatro quartos, duas salas e bom quintal; no 2º, dois quartos, duas salas e mais dependencias e bom terraço; rende todo o predio 420$000. O predio é situado á rua Bento Lisboa. Trata-se na mesma rua n. 86, officina. Não se acceitam intermediarios.

Ao povo! Aos noivos!

Chamamos a attenção das exmas. familias e especialmente dos NOIVOS para o grande stock de fazendas, roupas brancas de cama e mesa existentes na CASA DO SOL—29, Rua do Theatro, 29.—Venda excepcional de riquissimos Enxovaes para noivas preço de reclame a dinheiro e só por um mez.

Enxoval para o dia:

Tecido de seda, á escolha, 24 peças	133$000
1 Enxoval para cama do qual faz parte uma rica guarnição de bordado suisso, 28 peças	100$000
1 Enxoval para mesa, artigo fino e completo, 41 peças	90$000
1 Enxoval para toilette, todas as peças de muito gosto 32 peças	39$000
1 Enxoval para uso pessoal, todas as peças á escolha e completo 60 peças	156$000
Total . . . . . 182. Rs.	578$000

CASA DO SOL

29 - Rua do Theatro - 29 - Telephone 5993 Central

M. DE CARVALHO

CABELLOS BRANCOS

Ficam pretos com o uso da

JUVENTUDE ALEXANDRE

Tonico efficaz contra a caspa e quéda dos cabellos

A' VENDA EM TODA A PARTE

LOTERIAS DA CAPITAL FEDERAL

Companhia de Loterias Nacionaes do Brasil

Extracções publicas, sob a fiscalização do governo federal ás 2 1|2 e aos sabbados ás 3 horas, á

RUA VISCONDE DE ITABORAHY N. 45

Amanhã ás 3 horas da tarde Amanhã

300—10

100:000$000

Por 8$000, em decimos

Terça-feira, 9 do corrente ás 2 1|2 horas da tarde 286—13 **20:000$000** Por 3$200 em quartos,

Quarta-feira, 10 do corrente ás 2 1|2 horas da tarde 324—6 **20:000$000** Por 3$200 em quartos,

Grande e extraordinaria loteria para S. João

EM TRES SORTEIOS

1º, em 20 do corrente, ás 3 horas
Premio maior: 100:000$000
2º, em 22 do corrente, ás 11 horas
Premio maior: 100:000$000
3º, em 22 do corrente, á 1 hora
Premio maior: 200:000$000

Total dos tres premios maiores **400:000$000**

Preço dos bilhetes inteiros 16$000 em vigesimos de 800 réis

N. B. — Os premios superiores a 200$ estão sujeitos ao descontos de 5 o|o. Os pedidos de bilhetes do interior devem ser acompanhados de mais 500 reis para o porte do correio e dirigidos aos agentes geraes Nazareth & C., rua do Ouvidor n. 94 Caixa n. 817. Teleg. LUSVEL.

CURSO PROPEDEUTICO

Rua Carioca n. 77 Teleph. 853-Central

Este acreditado estabelecimento de ensino secundario admitte alumnos de ambos os sexos, afim de preparal-os para exame de admissão ás escolas superiores, concursos, etc.

SELECTO CORPO DOCENTE TAXA FIXA 30$000

MANTEIGA "IDEAL"

Fabricada pelo systema dinamarquez e rigorosamente pasteurisada na **Companhia Laticinios de Juiz de Fóra.**

Deposito: RUA VISCONDE DE INHAUMA 83

Um kilo com sal	3$200
» » sem sal	3$600
Uma lata	1$500

Em grosso, preço especial

VIAS URINARIAS E SYPHILIS

Dr. Carlos Novaes Filho

MEMBRO DA ASSOCIAÇÃO FRANCEZA DE UROLOGIA

Recentemente chegado da Europa installou um consultorio moderno na rua da **CARIOCA N. 50** com apparelhos os mais aperfeiçoados para exame e tratamento das molestias agudas e chronicas da urethra, bexiga, prostata e rins.

Consultas diarias de 9 ás 11 e de 2 ás 6

ATTENÇÃO

OCCASIÃO A APROVEITAR

Grande venda para terminação de negocio

Manteaux e costumes — Vestidos de theatro — Blusas e Echarpes

Galões e laizes de seda e vidrilho, rendas, bordados e mais artigos de armarinho

TECIDOS de fantasia e a ta MODA, SETIM LIBERTY, Char. neuse, Crépe da China, Sarjas e mais tecidos de lã

RIQUISSIMAS TUNICAS DE VIDRILHO

do valor de 180$ e 220$ a 80$ e 95$000

Todos estes artigos acham-se em exposição com preços marcados e com abatimento superior a 100 °|°!...

BOAS DE PELLES, artigo fino 70$ e 80$ a 35$, 40$

Chapéos para senhoras, os mais lindos modelos do valor de 70$ a 120$ vendem-se por 21$, 26$500 e 31$200

Costumes de casimira para senhora, do valor de 150$ e 180$ a 90$ e 105$000

Manteaux de casimira com forro de seda do valor de 120$ a 220$ por 48$ e 65$000

PREÇOS DE SENSAÇÃO

OPPORTUNIDADE SEM IGUAL

AUX DAMES ELEGANTES

Largo de S. Francisco 19, junto á egreja

Grandes exposições com os preços marcados e fixos

Administrador de fazenda

Precisa-se de um bom administrador para uma fazenda de criação em Petropolis, distando menos de meia hora da cidade. E' necessario que tenha pratica de criação e leiteria, que seja casado, apresente boas referencias e possa fornecer fiança de 1:500$000, em dinheiro ou pado. Ordenado, 150$000 mensaes e dez por cento nos lucros. Cartas a E. L., caixa do correio numero 1443.

PATEK-PHILIPPE & C.

O melhor relogio do mundo a prestações semanaes sem augmento de preço

Unicos agentes no Brasil inteiro

GONDOLO & LABORIAU

RELOJOEIROS

Rua da Quitanda, 71

Utensilios de açougue

Vendem-se os utensilios de um açougue, constando de dois balcões, um cepo, balanças, pesos e ganchos, tudo em perfeito estado. Vendem-se barato que é para desoccupar logar; trata-se á rua Manoel Victorino n. 90.

Portas para negocio

Precisam-se de duas ou tres, na rua da Carioca. Cartas com todas as informações a esta redacção, para A. Z.

Pharmacia

Precisa-se de um servente habilitado; na rua do Cattete n. 133.

Gabinete dentario

Aluga-se um, tres vezes por semana a collega sério, dando boas referencias de sua conducta; trata-se com o sr. Chaves, rua da Carioca n. 40, das 1 ás 5 horas.

O PRESERVATIVO DA ERYSIPELA

Do Dr. Siqueira Cavalcante

E' de um effeito prodigioso, na cura da erysipela, fazendo abortar os ataques em poucas horas e desapparecer em pouco tempo toda a inchação, causada pelos repetidos accessos. Basta um vidro para curar radicalmente a erysipela mais antiga, e em muitos casos tem sido bastante UMA SO' DOSE para o completo restabelecimento do doente. Este poderoso medicamento é tambem de acção prompta na LYMPHATITE, EDEMAS E EM QUALQUER MOLESTIA DA PELLE, nas molestias eruptivas, assim como SARAMPO, ESCARLATINA e VARIOLA, curando em poucos dias SEM DEIXAR MANCHAS.

DEPOSITO NA DROGARIA PACHECO

43 a 47 — RUA DOS ANDRADAS — 43 a 47

BANCO MERCANTIL DO RIO DE JANEIRO

67, Rua Primeiro de Março, 67

Presidente—João Ribeiro de Oliveira e Souza. Director—Agenor Barbosa

BANCO DE DEPOSITOS E DESCONTOS

FAZ TODAS AS OPERAÇÕES BANCARIAS

Conta corrente de movimento	3 °|°
Letras a premio — 3 mezes	4 °|°
6 mezes	5 °|°
9 mezes	6 °|°
12 mezes	7 °|°
24 mezes	7 1|2 °|°

As notas promissorias a prazo de um e dois annos são emittidas com coupons pagaveis trimestralmente, correspondentes aos juros.

PILULAS DE CAFERANA Abreu Sobrinho

CURAM

Sezões-Maleitas

Febres palustres

Intermittentes

Nevralgias

Muito cuidado com as imitações e falsificações

Unicos depositarios, Bragança Cid & C. — Rua do Hospicio 9

NÃO CONFUNDIR...

OS ARMAZENS GASPAR

são quem vende mais barato, camisas, punhos, collarinhos, meias, toalhas, lenços, perfumarias estrangeiras, chapéos e artigos para Carnaval.

Todos á PRAÇA TIRADENTES, 18

Canto da Rua Sete de Setembro—Rio

LOMBRIGAS

São expellidas com o LICOR DAS CREANÇAS (Tarauata composto), do dr. Monte Godinho, approvado pela Directoria Geral de Saude Publica e Assistencia Publica do Estado do Rio.

E' o melhor remedio contra as lombrigas e molestias devidas a vermes. E' infallivel e não se altera. E' de gosto agradavel, não exige dieta nem purgantes. Não envenena, não irrita os intestinos. E' tão bom que é muito receitado pelos medicos. Drogaria do Povo, rua de S. José n. 61, e em todas as drogarias.

Officina mecanica

Vende-se com todas as machinas, installadas, licença, etc., para ver á rua Coronel João Francisco, 30, Mattoso; tratar com Victor, na rua dos Ourives n. 79.

Casa mobilada em Botafogo

Aluga-se uma nova e bem mobilada, a pequena familia de tratamento, á rua Pinheiro Guimarães, 92; trata-se na mesma.

DENTADURAS!

Como sincera propaganda dos afamados trabalhos dentarios da rua Uruguayana, 3, sobrado, canto da rua da Carioca, — fazem-se DENTADURAS de vulcanite, até 10 dentes, por 20$000.

VACCAS

De casa particular, vendem-se duas superiores vaccas prestes a terem crias. Rua das Palmeiras, 36, Botafogo.

Automovel

Vende-se um automovel, double-Phaeton, do afamado fabricante Delauney-Belleville, ferro de 15|20, 6 cylindros; trata-se na garage da Empresa Auto Avenida, 73, Avenida da Ligação, das 8 ás 11 horas da manhã.

CHIROMANTE

Mme. Esmeralda

Discipula do Instituto da India

Desvenda com a maior clareza todos os mysterios da vida humana assignalando o meio de precaver-se da MA' SORTE. A unica que possue OBJECTOS reconhecidamente PODEROSOS. Na Bahia, onde esteve, prestou grandes serviços, devido ao grande poder da sciencia occulta.

Possue um breve maravilhoso, com o qual tudo se consegue.

Mme. Esmeralda dá consultas na Praça da Republica n. 89, sobrado perto da Assistencia Publica.

Ver para crer

Nada de mystificações

Preparatorios

25$000, todas as materias, cursos diurno e nocturno. Avenida Gomes Freire, 57-A

Chapa exorcisadora de Lourdes

Pelo seu effeito maravilhoso e o grande exito obtido, o concessionario geral para o Brasil precisa de agentes no interior e em todos os Estados, dando boas commissões. J. Pauliac. 146 rua Theophilo Ottoni, 146, sobrado.

Chauffeur

Offerece-se dando informações de sua conducta, preferindo carro particular. Cartas a Juvenal, rua da Alfandega n. 32, cartorio.

Aos srs. dentistas

Compram-se estojos contendo instrumentos odontologicos; na rua da Uruguayana n. 3, 1º andar.

Trate-se barato

com medico especialista, de rheumatismo, anemias, ulceras, syphilis, gonorrhéas, molestias da mulher, etc., na rua Uruguayana 110 das 4 1|2 ás 6 horas.

Aposento sem mobilia

Em casa de familia aluga-se um, muito limpo, independente e arejado. Dá-se pensão, querendo. Na ladeira da Gloria n. 115. Bondes do Flamengo.

Escriptorio

Aluga-se um, grande, excellente, hygienico e arejado, com 5 janellas, sala de espera e telephone, por preço modico; na rua Uruguayana n. 3, sobrado.

MOVEIS E MAIS MOVEIS

SO' COMPRA CARO QUEM QUER!

A. F. COSTA chama a attenção de seus numerosos freguezes que, além dos finissimos MOBILIARIOS RECLAME, tem um colossal stock de moveis de todas as qualidades e para todas as dependencias, assim como moveis de estylo e phantasia.

Officina de armador sob a direcção de habil artista.

Os preços são sem competencia!!

Mobiliario reclame

Mobilia de peroba ou canella, para quarto de casal	10 peças	600$000	!!
Mobilia de peroba ou canella para sala de jantar	16 "	470$000	!!
Mobilia estofada para sala de visitas, (4 modelos a escolher)	13 "	260$000	!!
	39	1.330$000	!!

Os espelhos são bisauté e os vidros gravados.

Só no deposito da fabrica de A. F. COSTA.

CAPAS PARA MOBILIAS, NOVE PEÇAS, 70$000.

Rua dos Andradas, 27

TELEPHONE, 1.350, NORTE

LOTERIA DO ESTADO DO

RIO GRANDE DO SUL

Unica que distribue 75 o|o em premios — Extracções por espheras e globos de crystal

Amanhã

50:000$000 - por 20$000 rs.

Apenas jogam 10.000 bilhetes!!!

Extraordinaria Loteria de S. João — Em 23 do corrente

200:000$000 - por 50$000 rs

Apenas jogam 15.000 bilhetes

HABILITAE-VOS

Mme. Zizina

A Popular Cartomante Brasileira continúa a dar consultas na rua da Quitanda 157 -- das 11 da manhã ás 8 da noite

---

MOVEIS

Vendas por todo o preço!!...

ALFREDO NUNES & C. em virtude da proxima demolição do predio onde se acham actualmente installados á Rua da Carioca, 63, para reconstruir com installações modernas e apropriadas ao seu ramo de negocio resolveram liquidar até 30 de Junho, data em que sua casa entrará em obras, todo o seu grande e colossal stock de **MOVEIS, TAPEÇARIAS** artigos de **ARMADOR E ESTOFADOR**, por preços de pasmar como segue:

Dormitorios para casal	com	10 peças	560$
Salas de jantar	"	17 "	440$
" visitas	"	15 "	250$
		42 Rs.	1:250$

Capas para mobilias, 9 peças **70$000**

63 - Rua da Carioca - 63

Telephone, 5971

MOLESTIAS DA PELLE

Darthros, empigens, sardas, manchas da pelle, pannos, comichões, caspas, curam-se com o SABÃO e LICOR ANTI-HERPTICO — Vendem-se na Pharmacia Bragantina, rua Uruguayana n. 105.

Pilulas divinaes

DE PAPAINA E QUASSINA do pharmaceutico Rocha Braga, approvadas pela Directoria G. de Saude Publica. CURAM: — Dyspepsia, dores de cabeça, molestias do figado, gastrites, prisão de ventre, debilidades, molestias dos rins, molestias da bexiga, insomnias. A' venda em todas as pharmacias e drogarias. Depositarios geraes: Braga Cid & C.ª Rua do Hospicio n. 9 e Rosario n. 62.

Gabinete dentario

Alugam-se, todos os dias, das 18, ás 22 horas; no melhor ponto da Avenida Rio Branco. Trata-se: 7 de Setembro n. 29.

MOBILIA

Vende-se uma bella e perfeita mobilia para quarto de solteiro, constando de cinco peças por 250$000; rua D. Marianna, 35.

SOBRADO

Aluga-se o 1º andar da rua da Alfandega n. 120, proprio para escriptorios ou officinas; trata-se na praça Tiradentes n. 12, ourivesaria.

TERRENOS

Vendem-se bons lotes de 11 metros de frente por 70 de fundos, á rua Ferreira Nobre, proximo á rua Marquez de Leão, no Engenho Novo; trata-se á rua Vinte e Quatro de Maio n. 497, com o sr. José Figueiredo.

Chauffeur

Com longa pratica deseja encontrar um automovel para trabalhar. Carta á rua Dezenove de Fevereiro, 59 (Botafogo).

TERRENOS

COMPRAM-SE

Areas que se prestem a dividir em lotes. Só se trata directamente e a preços razoaveis, com o coronel Vigier, rua Sachet n. 14, sobrado.

Papel crepon

forte, todas as cores. Peça 1$000. H. Moraes, rua do Ouvidor 67.

"A HORA LEGAL"

BREVEMENTE

Informações á Avenida Rio Branco n. 10 (Companhia Americana).

Dr. Raul Santos

Medico adjunto da Beneficencia Portugueza. Cirurgião do Hospital da Misericordia. Tratamento especial dos estreitamentos da urethra e do hydrocele sem operação. Cons.: rua Senador Pompeu n. 60, das 3 ás 5 horas. Res.: Avenida Rio Branco n. 45, 2º andar.

Guarda-livros

Diplomado, acceita escriptas grandes e pequenas, contratos e serviços para a Junta Commercial. Escriptorio á rua do Ouvidor n. 71, sala 6, sobrado. — J. Braga.

Alcides Araujo

Precisa-se falar com este senhor, a negocio de seu interesse, a tratar na rua de S. Pedro n. 168, leiteria, das 7 ás 8 horas da noite.

Liquidação

Bazar Colosso vae mudar para rua Estacio de Sá, por todo este mez, razão porque principiamos hoje a liquidação; todo mundo conhecerá os nossos preços e hoje verificará a grande differença. Rua Haddock Lobo 47, junto á pharmacia.

Quem achou

Perdeu-se a licença do automovel n. 804; pede-se a quem achou, entregar á rua de S. Leopoldo n. 141, sobrado, que será gratificado.

Molestias das creanças

DR. E. BANDEIRA DE MELLO

Clinica exclusivamente de creanças — Consultorio: rua da Assembléa 43, 1º andar, ás 4 horas. (Só attende a doentes da sua especialidade.)

Carteiras de "chauffeurs" perdidas

Pertencentes a Joaquim Barbosa e Antonio Maximiano do Prado, juntamente com as carteiras de identidade a licença do automovel n. 137; pede-se á pessoa que encontrou, entregar á rua General Pedra n. 400, ou rua São Christovão n. 600, que será gratificada.

Modista de chapéos

PARISIENSE

Modèle, formas ultima moda, luto, linge aigrette, tinge, frise plume transformation, chic, com perfection, feitio, cinco mil réis.

Mme. Bréauté.

Avenida Central n. 145, 2º andar.

EVITA A GRAVIDEZ

e faz conceber nos casos possiveis. Cura radical das hemorrhagias e de todas as doenças das senhoras, preços modicos, consultas gratis, das 9 ás 1 da tarde, e das 6 ás 8 da noite, á rua do Lavradio 122 (casa XX). Mme. Josephina Gallindo, parteira do Hospital Clinico de Barcellona.

JOCKEY-CLUB

A Directoria de corridas faz publico que, no dia 30 do corrente, ás 16 horas terminará o praso para pagamento da primeira prestação de inscripção para o GRANDE PREMIO CRUZEIRO DO SUL, DE 1915, bem como será encerrado na mesma occasião o praso para recebimento das inscripções para o de 1916 nas seguintes condições:

GRANDE PREMIO CRUZEIRO DO SUL DE 1916 — 2400 metros — Premios: 10:000$000, 2:000$000 e 1:000$000 ao criador do animal vencedor — Animaes nacionaes, de meio a puro sangue, nascidos de 1 de julho de 1912 a 30 de junho de 1913 — Pesos da tabella.

As propostas de inscripção, bem como ordens de pagamento, deverão ser remettidas para a secretaria desta sociedade á Avenida Rio Branco n. 193.

Rio de Janeiro, 4 de junho de 1914.

A DIRECTORIA DE CORRIDAS

EMPRESA PASCHOAL SEGRETO

HOJE — Sexta-feira, 5 de Junho de 1914 — HOJE

No Cinema-Theatro S. José

Espectaculos por sessões—Preços de cinema

Companhia Nacional de operetas, comedias, vaudevilles, burletas, magicas, e revistas — Direcção scenica do actor Domingos Braga. Maestro director da orchestra José Nunes

A MAIS COMPLETA VICTORIA DO THEATRO POPULAR!

A's 19, ás 20 3|4 e ás 22 1|2 horas

A engraçadissima revista em tres actos original de Alvarenga Fonseca e Armando de Oliveira, musica do maestro Costa Junior

CHUA'!

Il mão ALFREDO SILVA — O concertante Rumo do Mar! Pepa Delgado, Esther Bergerath, Laura Godinho, Antonietta, Luiza Caldas, Belmira, Asdrubal etc., applaudidissimos.

Sempre modinhas novas pelo cançonetista Roberto Roldan. Duas deslumbrantes apotheoses! TORRES, impagavel no veterinario André.

Estupendo successo da nova dança O Gilô.

MONTAGEM DESLUMBRANTE! DELICIOSA MUSICA!

Amanhã e todas as noites — CHUA'!

THEATRO S. PEDRO — Companhia de operetas e revistas Direcção: José Loureiro

Espectaculos por sessões — Preços de cinema

HOJE — A's 7 1|2 e 9 3|4 — HOJE

... afim de poder ser apresentada a troupe Mallet, de canções napolitanas, a primeira sessão principiará ás 7 1|2 em ponto e a segunda ás 9 3|4.

O grande acontecimento do dia!!

Não ha exemplo de successo e de concorrencia ao theatro S. Pedro como na revista de J. Brito, musica de L. Moreira

O GABIRU'

Numeros de sensação: A troupe MALLET (canções napolitanas) SETE BAILARINAS INGLEZAS (bailados excentricos). BEATRIZ CERVANTES (notavel bailarina hespanhola). A FAMILIA RIPINICA, etc., etc.

LUXO, RIQUEZA E ESPLENDOR!!

Amanhã e todas as noites — O GABIRU'. Em ensaios: **Vinho Novo e Adeus ó Coisa!** — Segunda-feira, 8, RECITA DE J. BRITO. AVISO — Estão suspensas as entradas de favor, sem excepção de pessoas.

PALACE-THEATRE — Empresa MORAES & C.

HOJE - Sexta-feira, 5 de junho de 1914 - HOJE

5 Grandiosas estréas 5

TRIO LOYOLA — Danças á transformação

JULIANA — Dançante excentrica

SALVARUS BROTHERS — Equilibristas

Blanche Lery — Cantante

NISKA — Bailados

SUCCESSOS DE RITA DORIA

EXITO DE Tom Jack Trio — Excentricos musicaes

MISS ODILE & SIKO — Saltadores de toneis

Triumpho de toda a Companhia

Numeros de real sensação

SEMPRE NOVIDADES

Os espectaculos como os do Palace Theatre — que foi completamente modificado — são os preferidos pela alta sociedade de todos os paizes — pois que nelles reina a maior ordem e são constituidos por attracções celebres em tournées pelos principaes theatros do mundo.

Preços e horas do costume — Domingo, Matinée familiar

THEATRO MUNICIPAL

Amanhã, sabbado, 6 de junho A's 21 horas em ponto

GRANDE CONCERTO COM ORCHESTRA

Da celebre soprano brasileira

Hedy Iracema Brügelmann

Primadona da opera Real de Stuttgart, cantora das Camaras Reaes de Wurttemberg e da Rumania

A orchestra sob a direcção do MAESTRO ALBERTO NEPOMUCENO

PREÇOS DAS LOCALIDADES

Frisas e camarotes de 1ª ordem	60$000
Camarotes de 2ª ordem	30$000
Poltronas	12$000
Balcões, letras A e B	8$000
Outras letras	6$000
Galerias, filas A e B	3$000
Outras filas	2$000

Bilhetes á venda na Casa Arthur Napoleão, avenida Rio Branco n. 122 e na noite do concerto, na bilheteria do Theatro Municipal.

THEATRO RIO BRANCO

Avenida Gomes Freire—Empresa A. Quintella—Companhia Nacional dirigida por Adolpho Faria—Orchestra sob a regencia do maestro Paulino Sacramento

HOJE — 5 de junho de 1914 — HOJE

3 — SESSÕES — 3

A pedido geral!

A's 19 1|2, 21 e 22 1|2 horas

31ª, 32ª e 33ª representações da revista em tres actos, original de Zéantone, musica de Paulino Sacramento

OS CINCO SENTIDOS

Peça inteiramente original na opinião unanime do publico e da imprensa.

O Luar do Brasil! O maxixe da mulata Lida! Outros numeros de successo

Preços das localidades—Camarotes, 8$; Distinctos, 2$; Varandas, 2$; Numeradas, 1$500; 1ª classe, 1$000; Geraes, 500 réis.

Em ensaios — O REI DO TANGO, revista em 3 actos, original do DR. ATALIBA REIS, musica de PAULINO SACRAMENTO, COSTA JUNIOR e DOMINGOS ROQUE.

THEATRO MUNICIPAL

Concerto da pianista brasileira

Antonietta Rudge Miller

Em 10 de Junho de 1914

A'S 21 HORAS

Bilhetes na Casa Arthur Napoleão e, no dia do concerto, na bilheteria do

THEATRO

Frizas e camarotes de 1ª	50$000
Camarotes de 2ª	25$000
Poltronas	10$000
Balcões A e B	6$000
" outras filas	5$000
Galerias A e B	2$000
" outras filas	1$500

CINEMA THEATRO PHENIX

Rua Barão de S. Gonçalo — Em frente ao Jockey-Club

HOJE — Sexta-feira 5 de Junho — HOJE

Dois soberbos films no mesmo programma! Duas verdadeiras obras de arte serão apresentadas ao exm. publico, correspondendo assim á generosa preferencia com que somos honrados

PRIMEIRA PARTE

O crime da rua da Luz n. 14

Soberbo drama policial em 4 emocionantes partes e 1.500 metros verdadeira maravilha de encanto e belleza, trabalho do provecto fabricante Pelcur, de uma concepção surprehendente pelos diversos incidentes completamente novos e inesperados que se succedem.

SEGUNDA PARTE

O HISTRIÃO (O novo Rocambole)

Grande e magestoso drama da vida real em 4 empolgantes actos e 2.200 metros de um entrecho arrebatador, arranjo da inexcedivel fabrica Aquila.

Este film pela grandeza de enredo e riqueza de encenação, é sem receio de contradicção, um dos mais bellos que serão apresentados nesta cidade sobresahindo principalmente pela realidade do assumpto.

Na proxima semana — Os Paes e os innocentes. Magestoso drama policial em 5 longos e arrebatadores actos

AO PHENIX O INEXCEDIVEL E INEGUALAVEL!

THEATRO S. PEDRO

EMPRESA PASCHOAL SECRETO

COMPANHIA DE OPERETAS, MAGICAS E REVISTAS — Direcção JOSÉ LOUREIRO

ESPECTACULOS POR SESSÕES — PREÇOS DE CINEMA

☞ Aviso - *Afim de poder ser apresentada a TROUPE MALLET de canções napolitanas,* a 1ª sessão principia ás 7 ½ e a 2ª ás 9 ¾

ESTRÉA DA

TROUPE MALLET

Canções napolitanas

Numero de sensação

O GRANDE ACONTECIMENTO THEATRAL DO DIA!

30ª E 31ª

representações da apparatosa revista em 3 actos, 8 quadros e duas lindissimas apotheoses, original de J. BRITO, musica do maestro LUIZ MOREIRA

O Gabirú

Riqueza! Luxo e esplendor! Grandioso apparato - Luz em profusão! Apotheoses deslumbrantes

SUCCESSO CRESCENTE!

NOVOS BAILADOS PELAS

7 bailarinas Inglezas

Novidades pela not vel bailarina hespanhola

Beatriz Cervantes

SEMPRE NOVIDADES por Abigail Maia, Isabel Ferreira, Ghira, João de Deus e toda a companhia

GRANDE SUCCESSO DA Familia repinica! do maxixe original do final do 2º acto, do Chegadinho e da imitação de Maria Lina, no tango brasileiro. Successo sem precedentes!

30 - DELICIOSOS NUMEROS DE MUSICA - 30

A EMPRESA não se poupa a despesas para apresentar ao publico espectaculos interessantes e de maior actualidade. Estes espectaculos são preferidos pelas familias cariocas, estando todas as noites os camarotes e frizas occupados pelas primeiras familias desta capital.

AVISO IMPORTANTE A empresa deste theatro chama a attenção do respeitavel publico para a montagem, da revista e previne que a mesma não contem absolutamente liberdades de linguagem, nem scenas escabrosas; podendo ser ouvida pelas familias de mais moralidade

Scenarios novos e deslumbrantes do eximio scenographo JAYME SILVA

Luxuoso e brilhante guarda-roupa de ALFREDO MIRANDA

Caprichosa mise-en-scéne de AVELLAR PEREIRA

Amanhã as 7 1|2 e 9 3|4 e todas as noites — O GABIRU' — Em ensaios — VINHO NOVO e o ADEUS O' ... A!

Segunda-feira, 8. -- Recita de J. Britto -- Estão suspensas as entradas de favor sem excepção de pessoa

THEATRO RECREIO - Empresa Theatral - Direcção : José Loureiro

Grande Companhia de operetas TAVEIRA, Theatro da Trindade de Lisboa da qual faz parte a 1ª actriz-cantora portugueza

JUDICE DA COSTA

DIRECÇÃO ARTISTICA DE AFFONSO TAVEIRA

Sexta-feira -- 12 de Junho de 1914 -- ESTRE'A DA COMPANHIA -- Sexta-feira

Com a 1ª Representação da Opereta de FRANZ LEHAR

☞ EMFIM... SÓS! ☜

☞ Opinião do importante jornal "O SECULO" de Lisboa:

Emfim, sós! é uma deliciosa opera comica, a melhor, sem duvida, que a Allemanha para cá tem exportado ha uns annos, sahida por completo da forma a que os libretistas allemães nos habituaram. O seu original entrecho prende, por completo, desde as primeiras scenas, e tem a rarissima qualidade de ir augmentando de interesse e de graça de acto para acto.

A partitura da *Emfim, sós!* tem numeros interessantissimos como sejam as romanzas de Judice e de Ferrari, os duetos de Auzenda e Leitão, o septimino e o quartetto, attinge a culminancia no segundo acto, rico de harmonia, cheio de effeitos orquestraes, e que constituiria apenas por um duetto, qualquer maestro, compositor de operas, não desdenharia assignar.

O desempenho da *Emfim, sós!* é excellente. Si Judice da Costa não tivesse tido a feliz inspiração de se dedicar a este genero, não teriamos, de certo, o prazer de conhecer esta deliciosa partitura, pois que outra actriz não haveria que podesse cantar a sua parte.

Vae nisso o seu maior elogio, e o publico, fazendo-lhe a ovação que lhe fez, praticou um acto de justiça e mostrou-lhe a muita consideração em que a tem e o quanto aprecia o seu talento. Ferrari acompanhou-a brilhantemente, quer cantando, quer representando, e tem, a aparte de "Barão Franck", um dos seus melhores papeis, e no segundo acto um adas suas cousas. Auzenda foi a actriz graciosissima de sempre, dizendo com toda a intenção e procurando no minimo gesto tirar todo o partido no engraçado papel que lhe coube, no que foi brilhantemente secundada por Leitão.

A noite de ante-hontem na Trindade foi das que marcam um successo, e, decerto, que a nova peça está destinada a longa carreira que só alcançam as que tem verdadeiro valor. A' Judice da Costa daqui enviamos os nossos parabens.

☞ Na bilheteria o theatro continua aberta uma assignatura para 12 recitas com 10 peças em 1ª representação. A assignatura encerra-se amanhã, 6 do corrente

THEATRO APOLLO -- Empresa Theatral — Direcção José Loureiro

Companhia dell... Chianca e Azevedo

Este theatro acaba de passar por importantes reformas tornando-o um dos mais aprazíveis da Capital

HOJE ——— Sexta-feira, 5 de junho de 1914 ——— HOJE

1ª representação da celebre peça em 3 actos, original de Maurice Hennequin e Pierre Veber, versão brasileira, autorisada pelos autores, de Armando Rego

A PRESIDENTE

Distribuição: Tricoint, Ferreira da Sousa; Cypriano Godet, Alex Azevedo; Mario, Sacramento; Octavio Rosimond, Mario Pedro; Pochet, Grijo Jeremias, Alfredo Abranches; La Moutaine, Luiz Augusto; Pinglet, Luiz Soares; Bouquet des ..., Luiz d'Almeida; Gobette, Aura Abranches; Leocadia, Adelina Abranches; Luiza, Laura Fernandes; Angelina, ... Bastos; Sophia, Elvira Costa, Julieta, Irene Vieira

O 1º acto em Grey, o 2º e 3º em Paris — Actualidade

☞ Esta peça foi representada 400 vezes consecutivas em Paris e 50 no Theatro da Republica de Lisboa. Estréa do actor GRIJO'.

Mise-en-scene de Machado Corrêa — Preços e horas do costume —

Domingo — MATINÉE A'S 2 HORAS

CINEMA PARIS Empresa Couto Pireira Praça Tiradentes 50

HOJE Novo programma HOJE

Sensacionaes novidades. Monumental successo!

O Histrião Arrojado drama em 4 longos actos, com 2000 metros—Novidade ... Scenas emocionantes, com assaltos, fugas surprehendentes e situações empolgantes! O mais bello film da conhecida fabrica!

O hospede da meia noite Sensacional drama policial em 2 longos actos. —Quadros magnificos de emoção, na lucta travada entre os apaches e a policia.

Na matinée, extra programma — O grandioso drama de amor

O REFLEXO DO PASSADO

Scenas lindissimas!

SEGUNDA-FEIRA — Estrondoso successo!

JOALHERIA ACCACIO LEITE

Liquidação final de todo o STOCK

Traspassa-se o contracto da casa

OUVIDOR esquina URUGUAYANA

Cinematographo Parisiense

HOJE - Continuação do grande successo - HOJE

Asta Nielsen - a excelsa tragica, em um drama soberbo. - Uma comedia em duas partes da Nordisk.

PROGRAMMA EXCEPCIONAL

1ª PARTE

O FOGO E A PALHA

Grandiosa tragedia, drama da vida real em 3 longas partes com 586 quadros, desempenhado pela grande artista tragica dinamarqueza ASTA NIELSEN.

2ª PARTE

EMFIM... SÓS

Graciosa comedia em 2 partes com 298 quadros, da querida e inimitavel fabrica NORDISK.

3ª PARTE

DESFILADEIROS DO DANUBIO

Com vistas das gargantas de pedra onde em rapidos se precipita o grande rio europeu.

☞ Segunda feira - Mais um triumpho do PARISIENSE com o imponente drama da Nordisk

O BEZERRO DE OURO

CINEMA IDEAL

60 — Rua da Carioca — 62 — Proprietario M. Pinto — Telephone 1917 C.

HOJE Extraordinario conjunto dos mais bellos films HOJE

A Estrella do Genio Brilhante serie EXCELSIOR, PATHÉ FRÈRES, tem 2.000 metros repartidos em 4 extensas partes, completamente coloridas. Neste drama terrivel e commovente, o respeitavel publico poderá applaudir a formosa bailarina russa Mlle. NAPIERKOWSKA que em suas arrebatadoras dansas imita a deliciosa estatueta de Tanagra.

GUIGNOL (Fantoches) Sentimentalissimo drama intimo da ... artistica de GAUMONT com 1.800 metros em 4 grandes partes. Nunca nenhum film contou mais eloquentemente as perturbações de corações que se amam e que a vida separa.

MAX E A DOUTORA Predominante scena comica editada e representada pelo querido e applaudido Rei do riso MAX LINDER.

COMO EXTRA NA MATINEE

A inauguração da Nova Escola Naval na Enseada Baptista das Neves

Interessante film nacional da actualidade.

Na proxima semana: — NERO E AGRIPPINA, fiel reconstrucção historica da vida do cruel Imperador Romano. Preciosa ... peça da Gloria Film com 4.000 metros com 6 partes.—Brevemente: ROCAMBOLE, 2ª serie sob o titulo SUAS PROEZAS. — A seguir: FANTOMAS, 6 serie.

Cinema Iris

Rua da Carioca, 49 e 51 — Empreza CRUZ JUNIOR — Vasto salão de espera —Magnifico salão de exhibições — O mais elegante cinema desta capital —LUXO, CONFORTO, ... DE Luxuoso toilette para senhoras—MATINEE á 1 hora — SOIRÉE até 1|2 noite.

HOJE - Um poderoso rival de ROCAMBOLE, deixando distanciado o pobre FANTOMAS - HOJE

Um primor de arte. Um drama policial ultra moderno.

Uma verdadeira maravilha de Mise-en-scène e de interpretação

O Hystrião

Série de OURO da popularissima fabrica "AQUILA" de Torino

O Hystrião

E' superior a tudo o que se tem exhibido, no genero, até hoje

Já tereis visto muitos policiaes.

Já tereis visto muitos dramas de aventuras mas...

Nada que se possa comparar ao

Hystrião

O moderno Rocambole.

O Satanico personagem,

O verdadeiro heroe do crime.

4 longos actos — 1500 metros

Um empolgante drama contemporaneo, editado pela inimitavel fabrica ECLAIR de Paris:

O Reflexo do Passado

Scenas cheias de emoção e sentimento.

A vida tal qual ella é

2 longos actos — 1200 metros

Um drama social, de sensação

O hospede da meia noite

Esmerada producção da querida CINES de Roma.

2 extensos actos — 1500 metros

AVISO—Devido á extensão do programma o film O REFLEXO DO PASSADO só será exhibido em matinée.

Segunda-feira: 3 films sensacionaes de longa metragem.

Os incomparaveis films de que se compõe este programma, são fornecidos pela Agencia Geral Cinematographic BLUM & SESTINI, concessionarios exclusivos no Brasil das fabricas de maior reputação mundial.

O CINEMA IRIS — Exhibe as melhores producções cinematographicas que vem ao mercado brasileiro e que lhe são fornecidas por essa importante casa.

AVISO — A Empresa distribue gratuitamente 10:000$000 em 26 brindes, correspondentes aos 26 primeiros premios do 1º sorteio da Loteria da Capital Federal de S. João a extrahir-se em 20 de Junho de 1914.

ECLAIR PALACE

Empresa cinematographica ARNALDO

181 — Avenida Rio Branco — 181

Orchestra de damas no Salão de espera. — — Os maiores e mais luxuosos salões desta capital.

O sumptuoso programma que hoje exhibimos é um conjunto de arte e que nada mais haja a desejar

Da provecta fabrica ECLAIR apresentamos um dos mais ... dramas da presente temporada

O REFLEXO DO PASSADO

E' a grande artista Mlle. Renée Sylvaire do theatro Renaissance, a protagonista deste de ... e trabalho, dividido em 1 prologo e 2 actos.

Os scenarios do natural são a maravilha ... deste sumptuoso trabalho onde o amor teve o seu ...

Cines obsequeia-nos sempre com um capolavoro

O HOSPEDE DA MEIA NOITE

E' um drama social em que nos é dado ver scenas de ... perfeito. O desejo de fazer bem ... scenas commovedoras nesta peça

Completa este artistico programma uma fina comedia da Wenner film

Amor e Fumo

Segunda-feira — Continuação da serie ... ANILLITO — Assumpto ... sobre a revolução no Mexico — 1913

Quinta-feira — Um assombro cinematographico

Os cem dias de Napoleão!!

ODEON

Grande orchestra de DEZ ARTISTAS sob a regencia de Madame Robidou

No salão de espera todos os dias -- Lindos Concertos

GRANDE SUCCESSO NACIONAL

A Actualidade flagrante -- Dois acontecimentos historicos — A Marinha e a Engenharia Nacionaes em fóco

A inauguração da nova Escola Naval

A inauguração da E. F. de Vassouras

O berço dos futuros marinheiros graças aos esforços do MINISTRO da MARINHA, Almirante Alexandrino de Alencar

O EXITO DA ENGENHARIA — A inauguração da estatua ao grande brasileiro Dr. Paulo de Frontin.

Graças aos incansaveis esforços de seus operadores, só a Companhia Cinematographica Brasileira pode sempre apresentar os acontecimentos nacionaes

Uma comedia de grande espirito edição da casa Gaumont:

GALANTE AVENTURA

que vos reserva muitas e bastantes surprezas

Um grande drama moderno de tres actos

DOLOROSO CALVARIO MATERNO

Serie dos grandes romances sociaes pousado por artistas do Theatro de Berlim, edição da grande Fabrica Vitascop.

PATHÉ

O CINEMA ELEGANTE

O maximo conforto

A maior ventilação

Tres generos bem diversos Tres fitas modelares

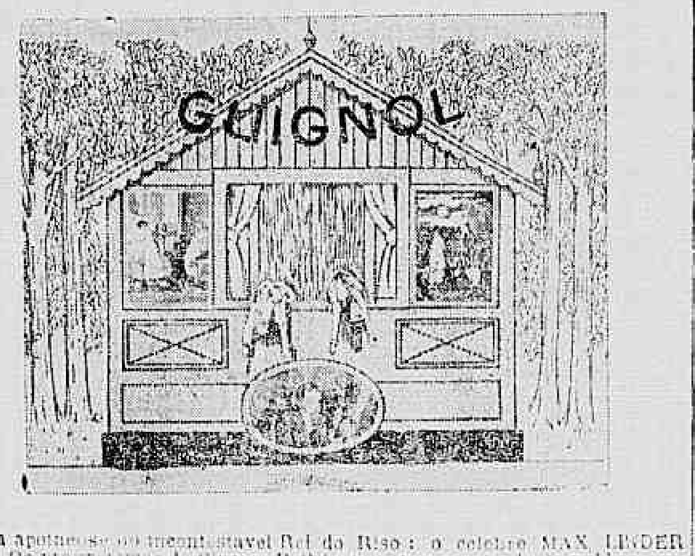

Em a apotheose do inconfestavel Rei do Riso: o celebre MAX LINDER

Os programmas do Cinema Pathé permittem a entrada do publico com diminuta espera

— 1º —

A REPORTAGEM ANIMADA:

O MICROCOSMO UNIVERSAL

Graças ao Pathé Jornal e ás suas multiplas objectivas. Primeiro orgão de informação animada

2º Fantoches Edição da casa Gaumont. Assignando a evocação dolorosa de uma pagina profundamente humana e realista da vida dos artistas, a GRANDE FABRICA EDITORA teve a convicção de ter bem empregado na sua confecção os seus melhores conhecimentos technicos em auxilio dos seus mais habeis actores para provocar profunda emoção

3º — O Rei do Cinema numa scena de fino espirito Max e a Doutora pelo unico actor comico moderno — o impagavel MAX LINDER

AVENIDA

Orchestra feminina de sete artistas

Em matinée e soirée - DIARIAMENTE — De dia e de noite

Rica sala de espera — A casa artisticamente ornamentada

HOJE — A mais bella fita deste anno — HOJE

O grande artista francez Mr. SIGNORET, no seu mais perfeito PAPEL DO MIMO DE ARTE.

A famosa bailarina russa Mlle. NAPIERKOWSKA, na mais fulgurante de suas creações plasticas e choreographicas.

A fabrica Pathé realça a collaboração dos dois grandes vultos pelo seu inegualavel e mysterioso processo de cores naturaes.

Surge finalmente a grande peça em tres actos, denominada:

A ESTRELLA DO GENIO

Inuteis detalhes, fracos os commentarios, desnecessarias grandes reclames pela

certeza de ser exhibido hoje o film de maior destaque até hoje editado este anno.

Luxo — Riqueza — Ensenação — Technica — Artistas - Idéa — Execução, tudo EXCEDERA' QUALQUER ESPECTATIVA

Pathécolor - Signoret-Napierkowska

A collaboração insuperavel

Para complemento do programma:

As Cascatas de Lerferseon - Ar livre e um acto comico da casa Gaumont:

A PORQUINHA DO AGAPITO

☞ Vejam na pagina anterior os annuncios dos theatros S. José, Municipal, Rio Branco, Phenix e Palace-Theatre